

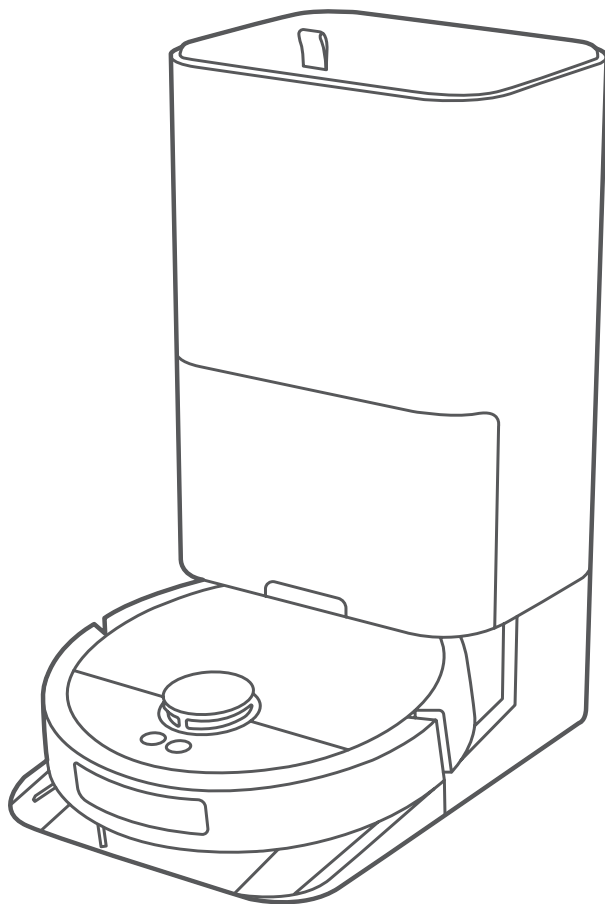

Instruction Book



800 Robot Cleaner

GB	INSTRUCTION BOOK	3-26
CZ	UŽIVATELSKÁ PŘÍRUČKA	27-51
FI	OHJEKIRJA	52-75
FR	NOTICE D'UTILISATION	76-100
HR	PRIRUČNIK S UPUTAMA	101-124
HU	KEZELÉSI ÚTMUTATÓ	125-150
PL	INSTRUKCJA OBSŁUGI	151-176
RO	MANUAL DE INSTRUCTIUNI	177-200
SE	INSTRUKTIONSBOK	201-224
NO	BRUKSANVISNING	225-248
DK	INSTRUKTIONSBOG	249-272
SK	NÁVOD NA OBSLUHU	273-296
TR	KULLANIM KILAVUZU	297-320
LT	NAUDOJIMO ŽINYNAS	321-344
LV	INSTRUKCIJA	345-368
EE	KASUTUSJUHEND	369-392
UA	ІНСТРУКЦІЯ З ЕКСПЛУАТАЦІЇ	393-418

CONTENTS

1. DESCRIPTION OF YOUR ROBOT VACUUM CLEANER	4
2. CONSUMABLES AND ACCESSORIES	5
3. ASSEMBLY AND INSTALLATION	6
4. HOW TO USE THE ROBOT VACUUM CLEANER	8
5. TIPS TO GET BEST RESULTS	11
6. MAINTENANCE AND SERVICE	12
7. TROUBLESHOOTING	20

WE'RE THINKING OF YOU

Thank you for purchasing an Electrolux appliance. You've chosen a product that brings with it decades of professional experience and innovation. Ingenious and stylish, it has been designed with you in mind. So whenever you use it, you can be safe in the knowledge that you'll get great results every time. Welcome to Electrolux.

Visit our website to:



Get usage advice, brochures, trouble shooter, service information:
www.electrolux.com/webselfservice



Register your product for better service:
www.registerelectrolux.com



Buy Accessories, Consumables and Original spare parts for your appliance:
www.electrolux.com/shop

CUSTOMER CARE AND SERVICE

Always use original spare parts.

When contacting our Authorised Service Centre, ensure that you have the following data available: Model, PNC, Serial Number.

The information can be found on the rating plate.

 Warning / Caution-Safety information.

 General information and tips.

 Environmental information.

Subject to change without notice.

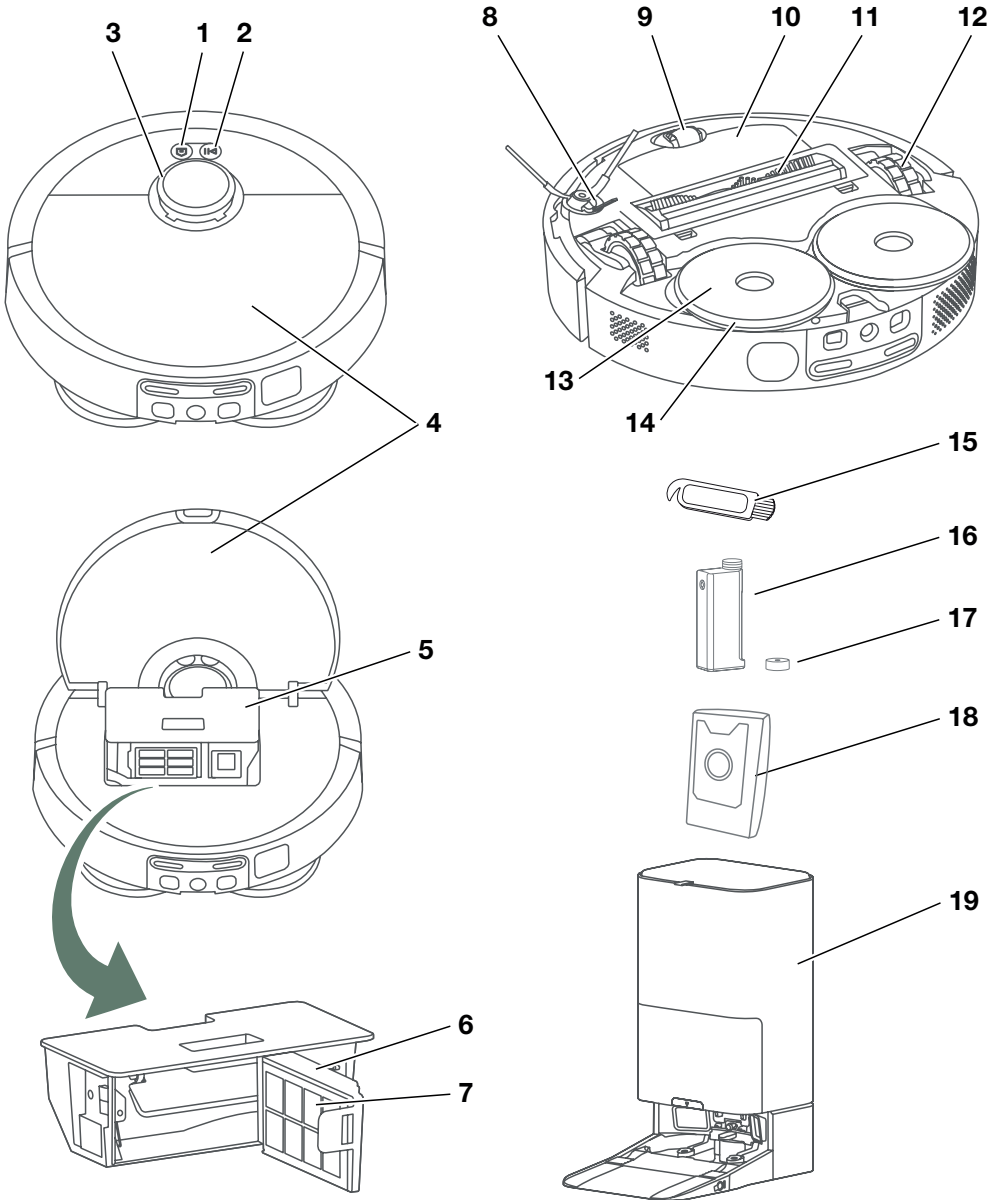

1. DESCRIPTION OF YOUR ROBOT VACUUM CLEANER



1. Home button
2. Power button /
Off button (long press)
3. Radar
4. Top lid
5. Dust container
6. Filter frame
7. Filter
8. Side brush
9. Front wheel
10. Battery box
11. Main brush
12. Main wheels
13. Mopping pad bracket
14. Mopping pad
15. Cleaning brush
16. Detergent container bottle
17. Detergent container bottle cap
18. Dust bag
19. Cleaning station

2. CONSUMABLES AND ACCESSORIES

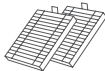
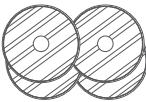
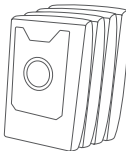
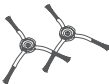
electrolux.com/shop

<div style="display: flex; justify-content: space-around; align-items: center;"> <div style="text-align: center;"> <p>2x</p>  </div> <div style="text-align: center;"> <p>4x</p>  </div> <div style="text-align: center;"> <p>4x</p>  </div> </div> <div style="display: flex; justify-content: space-around; align-items: center; margin-top: 10px;"> <div style="text-align: center;"> <p>2x</p>  </div> <div style="text-align: center;"> <p>1x</p>  </div> </div> <p>Performance kit Ref: ERK7 PNC: 900 923 831</p>	<div style="text-align: center;"> <p>1x</p>  </div> <p>Detergent Ref: EHFLC3 PNC: 900 923 819</p>
---	--

Recommended replacement period:

- Side brush – 6 months
- Main brush – 12 months
- Filter – 6 months
- Mopping pad – 6 months

* Accessories can vary between different models.

3. ASSEMBLY AND INSTALLATION

Before first use

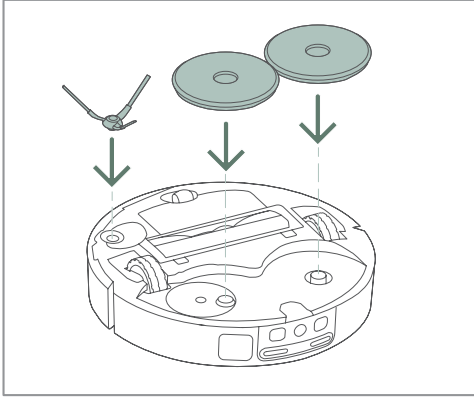

1. Attach the side brush and mopping pads with the bracket to the bottom of the robot.

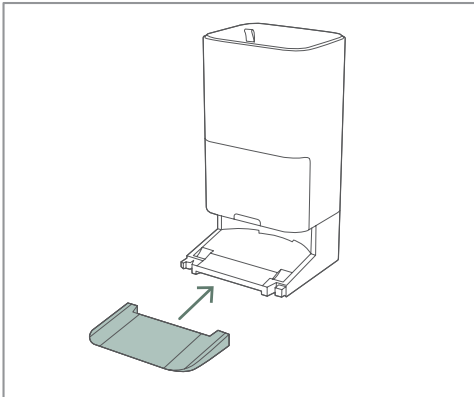

2. Connect the ramp to the cleaning station.

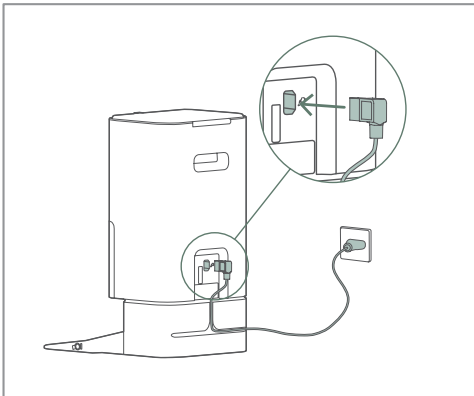

3. First, insert the power cord into the bottom of the cleaning station. Next, plug it into the mains socket. If there is any excess cord, wind it around the back of the base.

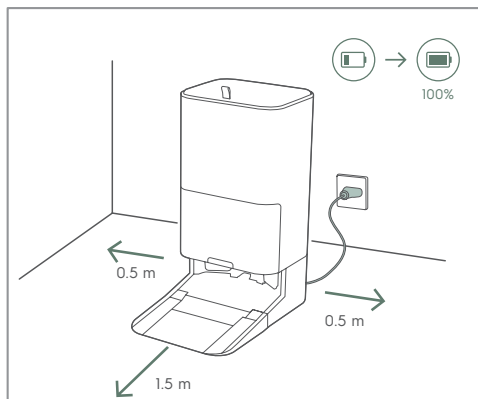

- Place the cleaning station on the floor against the wall. Make sure there is an empty area of 0.5 m on the sides and 1.5 m in front of the cleaning station.

i Place the cleaning station in range of the WiFi router.

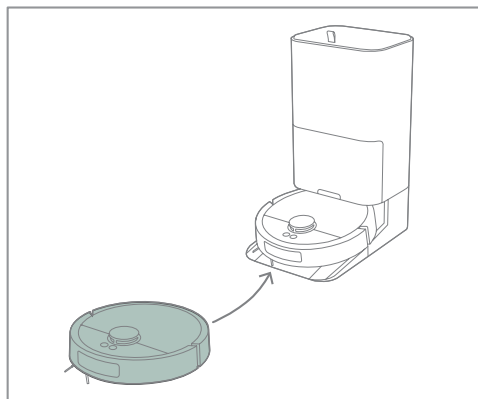

- Place the robot on the cleaning station. If the robot is switched off, placing it in the station will turn it on and initiate charging.

i Complete battery depletion can harm the battery. To prolong its life, keep the robot connected to the charger to maintain optimal charge.

Connect your robot



- Download the Electrolux App from the App Store or Google Play. Follow the app's instructions to create an account and connect your robot.

i Ensure your WiFi router supports the 2.4 GHz frequency for a successful connection.

4. HOW TO USE THE ROBOT VACUUM CLEANER

Robot & station status

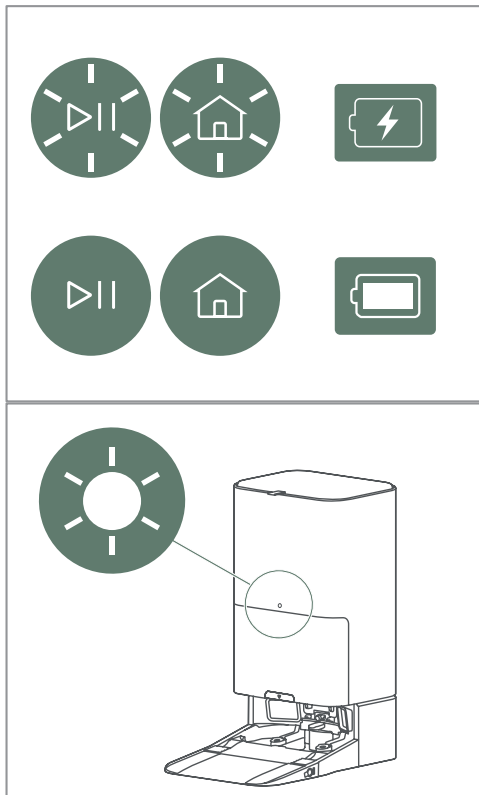

Robot white LED ON:

- Paused, Standby
- In station while being serviced
- Self check and matching position to map

Robot white LED Blink:

- Power on
- Going home
- System update

Robot Yellow ON:

- Not connected to WiFi

Robot Yellow blink:

- Warnings and Errors

Station white ON:

- Robot not connected
- Robot service is done and is charging

Station white slow breathing:

- Robot is being serviced

Station yellow blinking:

- Warnings and errors
(see section **7. Troubleshooting**)

Preparing the mopping function

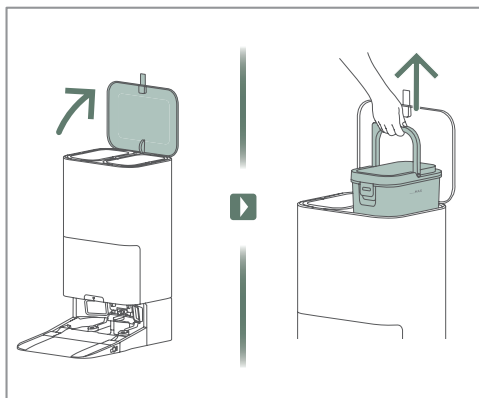

1. Open the top lid of the cleaning station and take out the clean water tank.

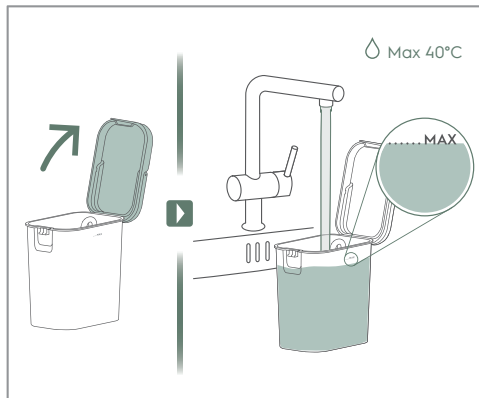

2. Open the water tank cap and fill the water tank with clean water.

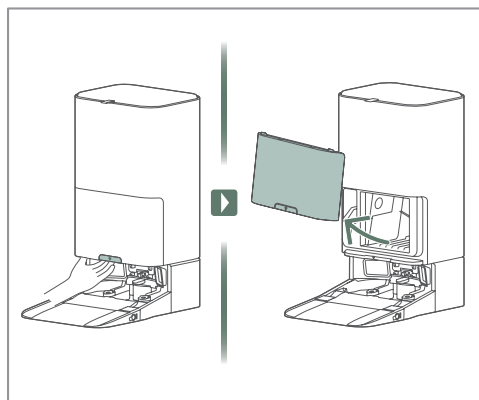

3. Pull the release handle and remove the front cover.

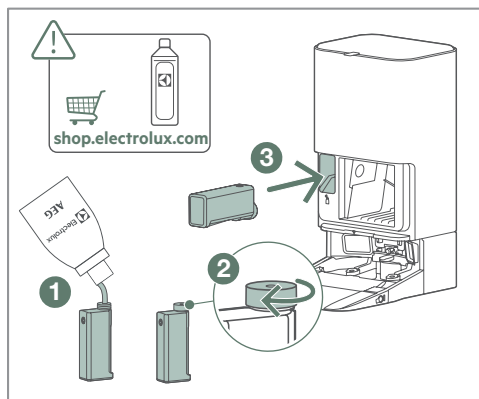

4. Fill the detergent container ①, tighten the cap ② and then insert it into the station ③.

i Use only Electrolux approved detergent to prevent clogging.

Cleaning

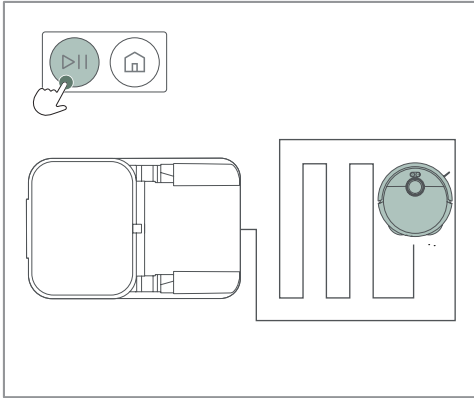

1. To start cleaning, press the start button when the robot is either on the charger or placed in the desired cleaning area. While cleaning, the start button can be used to pause and resume the operation.

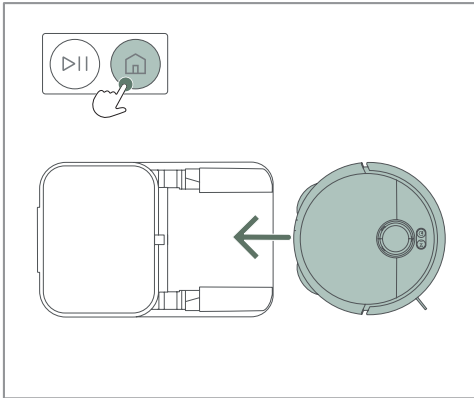

2. Stop the cleaning session, press the home button once to pause it. Press the home button a second time to return the robot to its station or starting point.

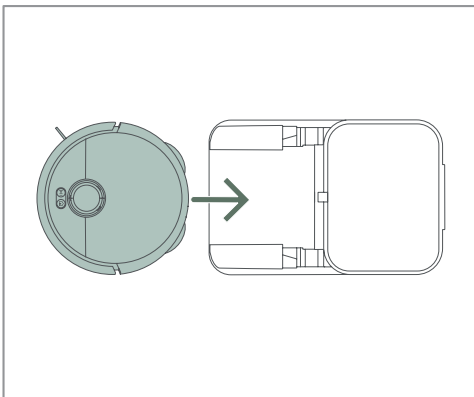

3. Once the cleaning is complete, the robot will return to its station or starting point.

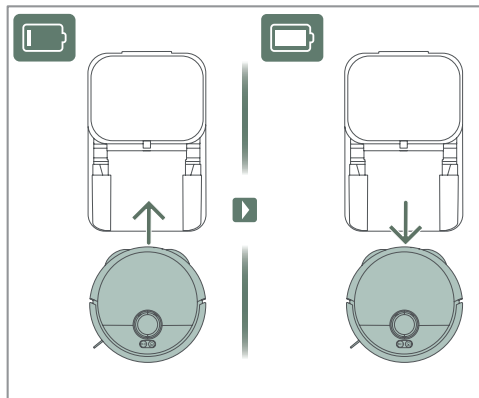

4. Should recharging, emptying or mop cleaning be needed during cleaning, the robot will return to the station and resume the cleaning when ready.

Cleaning (App)



It's recommended to operate your robot via the Electrolux App. With the App, you can Start/Pause/Stop the cleaning and charge your robot.

5. TIPS TO GET BEST RESULTS

Before cleaning

Ensure doors are open and larger objects do not block the robot's access. Remove smaller fragile items to guarantee the entire floor is cleaned.

Note: the robot uses AI to navigate around cables and obstacles, but the area around any obstruction will remain uncleaned.

Silent mode

Check the app and ensure that silent mode allows the station to empty the dust bin before the next session.

Preparing the cleaning area

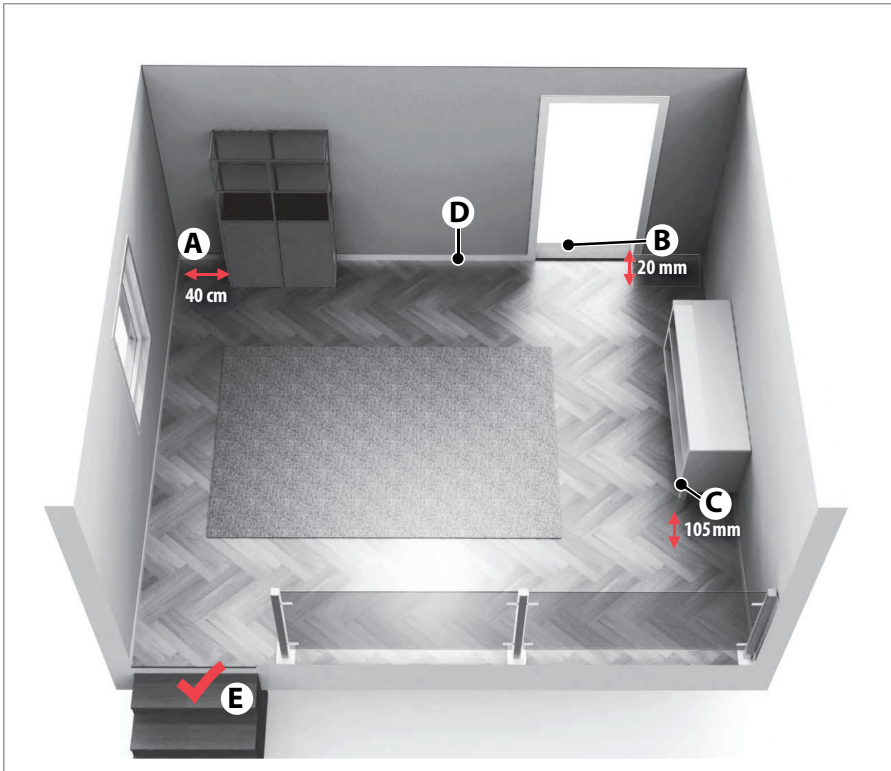

- (A) The robot needs 40 cm space around obstacles
- (B) The robot easily crosses thresholds with a height up to 20 mm.
- (C) The robot cleans under furniture with more than 105 mm clearance.
- (D) Place the charging base on the left side of a door.
- (E) The robot detects stairs and steep cliffs.

6. MAINTENANCE AND SERVICE

Empty dirty water tank

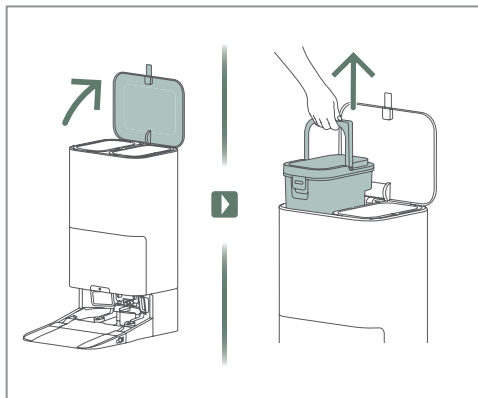

1. Lift the lid and remove the dirty water tank.

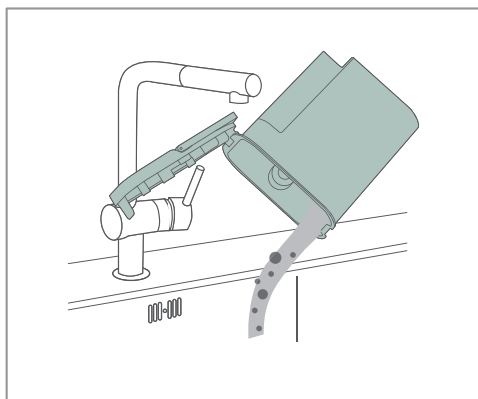

2. Rinse the tank after pouring out the dirty water.

Clean robot dustbin and filter

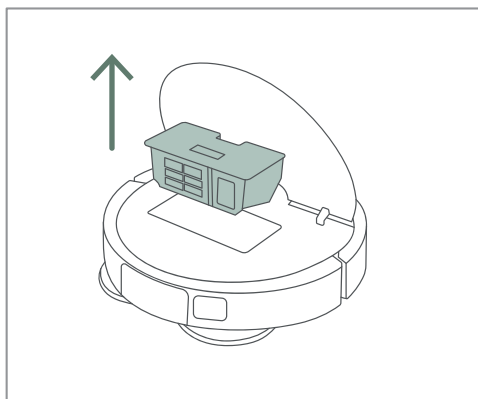

1. Open the robot lid and take out the dust bin.

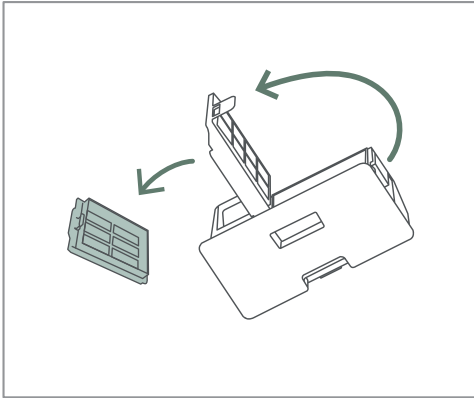

2. Open the bin lid and remove the filter.

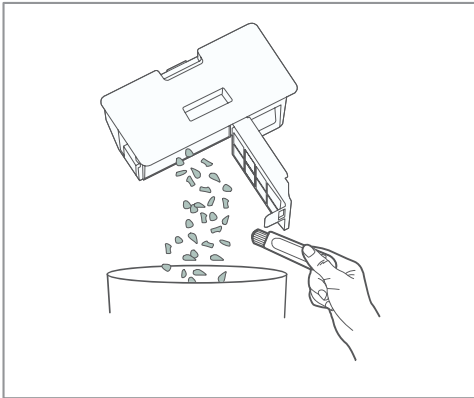

3. Remove debris from the bin.

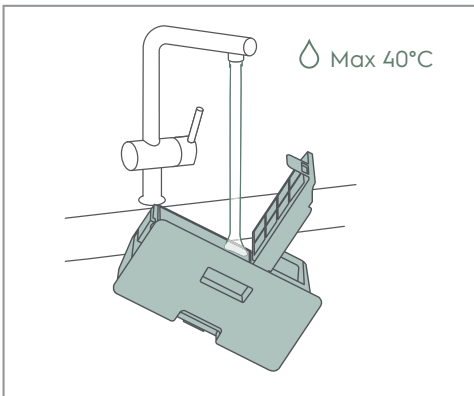

4. Rinse and clean the bin.

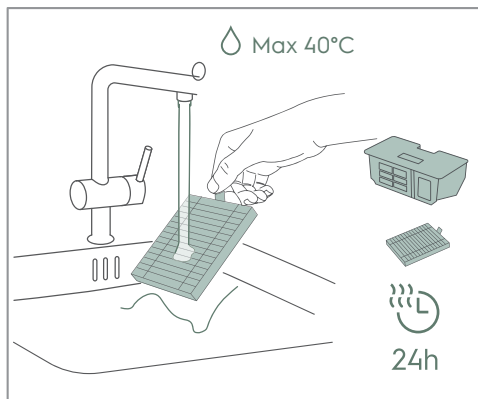

- Rinse the filter, then drain and dry both the bin and the filter for at least 24h.

Replace the station dust bag

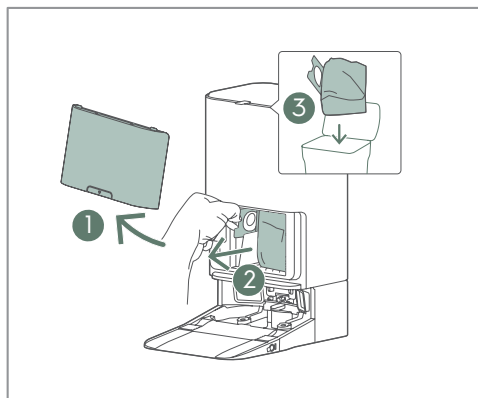

- Open the cover ①, pull out the full dust bag ② and dispose of the dust bag ③.

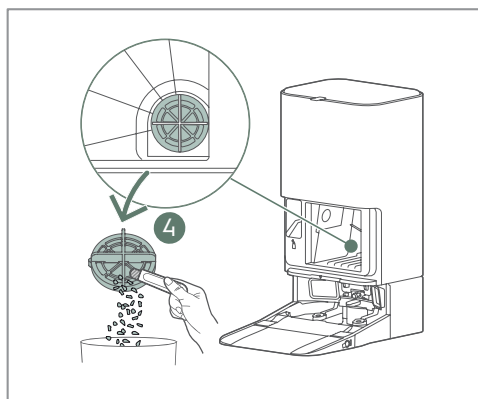

- Clean the filter cover ④ in the bottom right corner in the back of the dust bag container

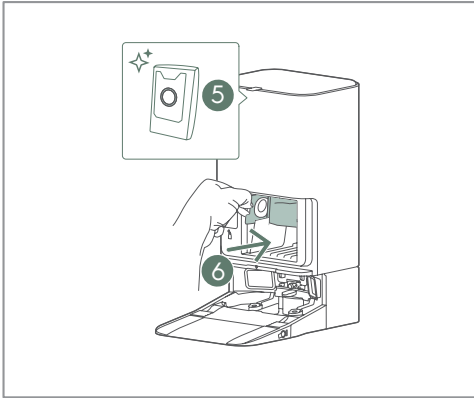

3. Insert the new dustbag ⑤ and into the cleaning station ⑥.

i The transparent plastic handle should be outside.

Clean the robot

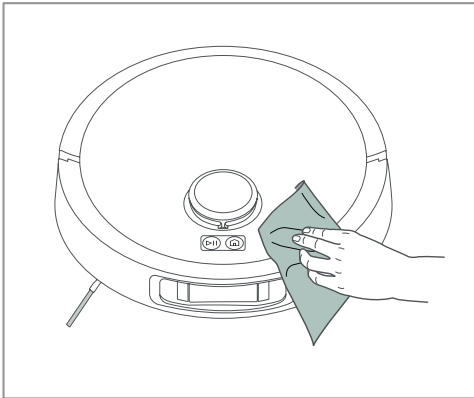

1. Use a soft cloth to remove dust and stains, paying particular attention to the front camera and bottom sensor windows.

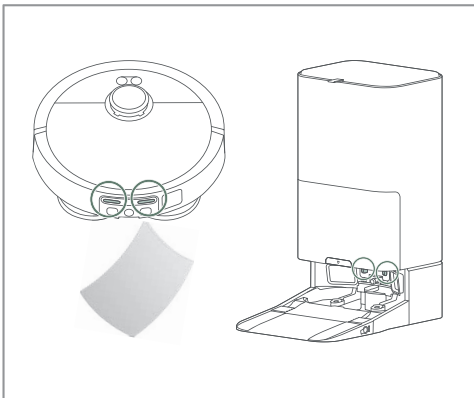

2. Use a dry soft cloth to regularly clean the charging connectors on the cleaning station and the robot.

Clean the water tray

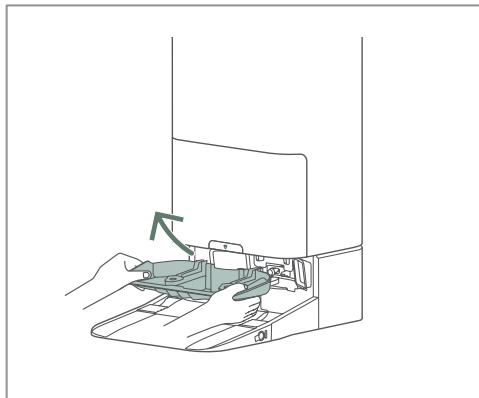

1. Take out the water tray from the cleaning station.

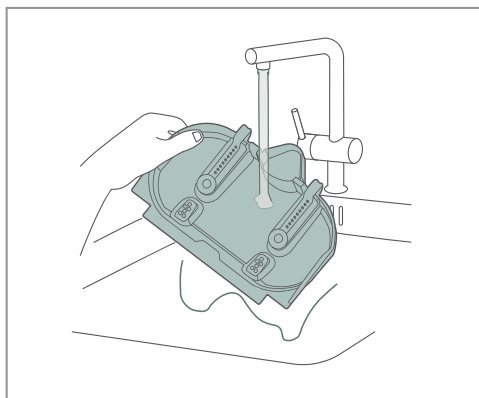

2. Rinse the water tray.

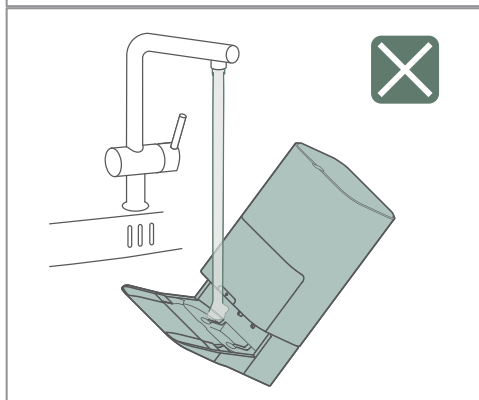

- ⚠ Do not rinse the cleaning station directly!

Clean the brush roll

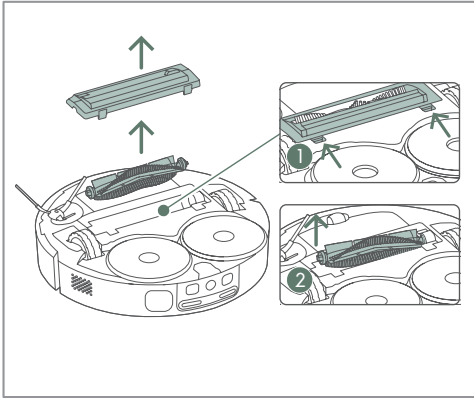

1. Unlatch the cover ① and remove the brush roll ②.

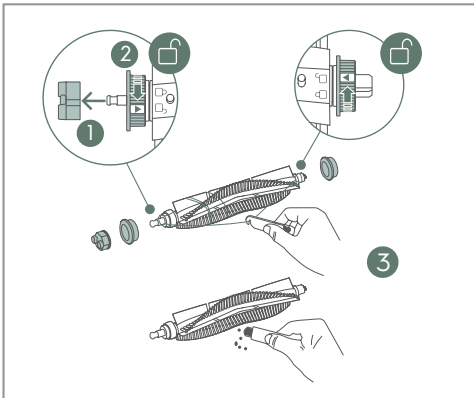

2. First, pull off the endcap ①. Next, unlock and remove the flanges to clear out any string and hair from the extremities ②. Then, use the brush cleaning tool to clean the brush and cut away tangled strings ③. Finally, reassemble everything in the reverse order.

i Brush roll can be replaced.

Clean the side brush

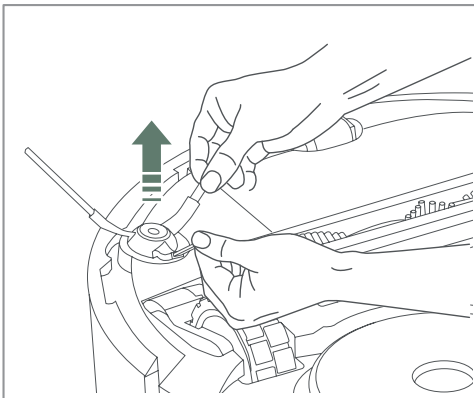

1. Pull the side brush to detach it. Clean the side brush and then reattach the side brush in the socket.

i Side brush can be changed.

Clean the wheels

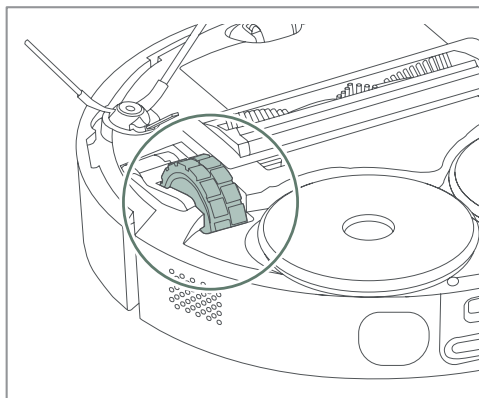

1. Remove any entangled hair and dust from the main wheels.

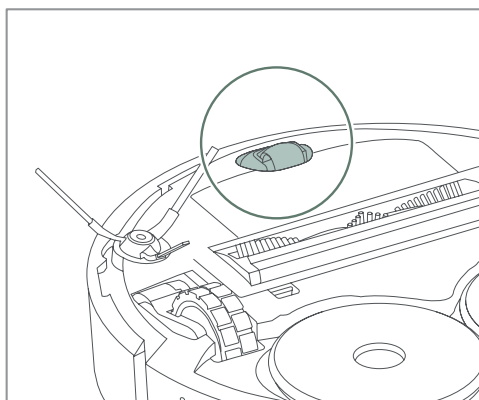

2. Use a screwdriver to lever out the front wheel and clear away any entangled hair and dust.

Change the batteries

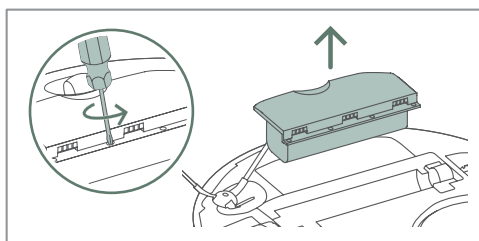

1. The battery is located on the robot's underside.
2. Unscrew the battery box with a screwdriver.
3. Replace the battery and screw the box back in.

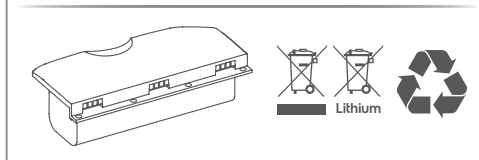

- ⚠ Use only original supplier batteries!

7. TROUBLESHOOTING

Common issues	Possible cause	Solution
The APP doesn't show local country language	The APP failed to detect the phone language during APP installation or start-up	Changing the room, or map name, can force the local language to be detected
The APP shows a reminder - The mop tray is full	The dirty water tank is not inserted correctly	<ol style="list-style-type: none"> 1. Lift the dirty water tank and re-insert it in the station 2. Unplug and plug the station to reset it.
	Seal ring on station (where dirty water tank will be mounted) is : Dirty, deformed or damaged.	<ol style="list-style-type: none"> 1. Check the Sealing ring 2. Make sure the seal is clean 3. If the seal looks deformed, replace the seal with an original spare part (www.electrolux.com)
	Some foreign material is stuck around mop tray drain hole	<ol style="list-style-type: none"> 1. Remove any foreign objects (hair, thread...) stuck around the drain hole 2. Re-activate station for dirty water draining
The APP shows a reminder -The mop tray is not in position	Mop tray is not installed in properly	Take out the mop tray and re-install it, re-activate working station
The APP shows a reminder - The mop tray is full - The dirty water tank is full but they actually are not"	Too high concentration of detergent this causes excess foam in the tray or dirty water tank	Use the recommended Electrolux detergent or reduce the concentration of detergent in the bottle.
Some areas do not get cleaned with the mop	Some tiled floors with strongly contrasting textures can be recognised as carpet (Black and white colours)	This is a limitation of the robot.

Common issues	Possible cause	Solution
The detergent does not seem to have any effect	The concentration of detergent is too low	<ol style="list-style-type: none"> 1. Use the recommended Electrolux detergent. 2. If you use an alternative detergent and dilute it manually, increase the detergent concentration in the bottle."
The mop foams excessively during cleaning or in the station	A too high a concentration of detergent this causes excess foam	<ol style="list-style-type: none"> 1. Use the recommended Electrolux detergent. 2. If you use an alternative detergent and dilute it manually, reduce the detergent concentration in the bottle.
The robot vacuum pick up is bad	The dust bin is full	<ol style="list-style-type: none"> 1. Inspect the roll for string, hair, etc... 2. Open the lid and remove the robot lid and lift out the dust bin 3. Remove dirt from the inlet and empty the bin 4. Clean the filter
	The robot roll is wrapped in hair or string or the dustbin inlet is obstructed	<ol style="list-style-type: none"> 1. Inspect the roll for string, hair, etc... 2. Open the lid and remove the robot lid and lift out the dust bin 3. Remove dirt from the inlet and empty the bin 4. Clean the filter
	The dust bin filter is clogged	<ol style="list-style-type: none"> 1. Open the lid and remove the robot lid and lift out the dust bin 2. Remove dirt from the inlet and empty the bin 3. Clean the filter or replace with a new filter after 6-12 months usage

Common issues	Possible cause	Solution
The mop pad falls off	The pad was incorrectly mounted, worn or damaged	<ol style="list-style-type: none"> 1. Make sure the pad is aligned and firmly pressed down 2. Replace the pad with a new one, the pad's capacity to attach will degrade after 30 cycles. (www.electrolux.com)
Sometimes the robot can pass a threshold, sometimes it can not.	The mop can reduce the robot's ability to cross higher thresholds	<ol style="list-style-type: none"> 1. Make sure the floor in front of the threshold is smooth so the mop can slide easily. 2. Choose vacuum mode in the APP "
The robot ignores objects and does not avoid them.	The sensors might be dirty or covered by a film or other transparent material	<ol style="list-style-type: none"> 1. Remove any materials that might cover the sensors 2. Clean the sensors"
	The AI camera might not be set up correctly	Check the Ai camera is activated in the settings in the APP and try to adjust the options
The robot makes a rattling noise while cleaning.	Stray objects (such as cables or hard paper chips) may have accumulated around the main brush roll, dust bin, or wheels.	check and remove obstructing objects around main brush roll, dust bin, or wheels
The robot mops the carpet	Some carpets are very hard and have a short pile, the robot might consider it a hard floor.	Use the map function in the app to mark the carpet as a mop-avoid zone.
The Robot moves or bunches up a carpet	The carpet is too light or thin for the robot to manage.	Create a no go zone over the carpet in the Map in the APP.
The robot will not continue to the next cleaning area	Stray objects or furniture might block the robots passage	Ensure that doors are open and that any movable furniture or smaller objects are not obstructing the way. Then, check the map in the app to confirm that no-go zones are not blocking the route.

Common issues	Possible cause	Solution
The APP malfunctions or fails to connect to the Robot	The APP software is too old	Update the APP in the app store
The mop pad smells bad	The mop wash and dry function did not work correctly	<ol style="list-style-type: none"> 1. Wash the mops to make sure they are fresh again. 2. Make sure the dirty water tank is empty and the clean water tank full so the mop cleaning can be executed. 3. If the Mop does not dry well, extend the drying time in the APP
The robot fails to update to the latest software	There might be a problem with the setup	<p>Factory reset and reconnect the robot through the APP, the cloud update should happen automatically if a newer software is available.</p> <p>(Reset: long press Home button 5S then, after hearing reminding voice, press again 5S)</p>
The robot is functioning but the LED's are yellow	The robot is not connected yet	<ol style="list-style-type: none"> 1. Place the robot in the station and download the app 2. Select the + button and follow instructions"
	The robot fails to connect	<ol style="list-style-type: none"> 1. Make sure the robot is connecting to the WiFi router 2. Make sure the WiFi is 2.4 GHz"

Common issues	Possible cause	Solution
The robot fails to return to the station for service and or charging	The station has moved more than 50cm from its original position.	Delete the map in the APP and start the robot from the new station position to create a new map
	The robot uses infrared light and is confused by mirror or shiny surfaces around the station	If possible, move or cover any reflective surfaces. If that's not an option, place the station in a different location. Then delete the map in the app and start the robot from the new station position to create a new map.
	There is not enough free space around the robot	If possible, remove obstacles that are closer than 0.5 m to the station. If this is not feasible, relocate the station. Then delete the existing map in the app and start the robot from the new station position to generate a new map.
	The sensors or camera may be obstructed	Clean the camera and the sensor between the charging plates on the robot and in the station.
The robot does not charge properly	If not used for a long time the battery might be over-depleted	In general, it's best to power on station and place robot in it for charging all the time. If the battery fails to charge , it should be replaced.
	The power cable might have come loose	Unplug and plug the cable in the wall socket and the back of the station.
	There might be a bad contact with the charging station	Clean the charging plate and contacts on the back of the robot and on the station.
The detergent bottle in the station is leaking	The cap was not tightened correctly or was damaged when twisted on at a wrong angle.	If the cap is damaged, replace it (www.electrolux.com)

Common issues	Possible cause	Solution
The stations' dust bag chamber is dirty or dusty	The dust bag is overfilled, or it was installed incorrectly	Replace the full dust bag with a new dust bag and make sure to check if dust bag is installed correctly. (maybe the bag was slotted in the wrong way around)
The stations' water tanks smell bad	The dirty and or clean water was left in the tank for a long time	After use, pour out the dirty water and clean the tank as soon as possible. Replace the clean water as well if it has been left for an extended period of time.
There seems to be insufficient water flow for mop cleaning or filling up the robot.	The water flow and heating system is blocked by limestone	To remove limestone residue, add citric acid powder or white vinegar to clean water. Let it sit for 30 minutes, then activate the mop pad cleaning function for several cycles. Afterwards, replace the solution with fresh water and run a few additional cycles to rinse out any remaining acid before use.
The robot LED is blinking Yellow	The main brush roll might be blocked	Check for any obstructions. Then remove the brush roll and carefully clear away any hair that has built up around the end cap.
	The drive wheels might be blocked	Check for any obstructions. Then carefully clear away any obstructions or hair that has built up around the wheel axle.
	The side brush might be blocked	Check for any obstructions. Then pull off the brush and clear away any obstructions or hair that has built up around the connector
	The battery is insufficiently charged	Let the robot charge longer, it can only start when the charge is at least 20%

Common issues	Possible cause	Solution
The station LED is blinking Yellow	The clean water tank is not inserted in position completely	<ol style="list-style-type: none"> 1. Lift and re-insert the water tank 2. Check the Sealing ring, make sure the seal is clean 3. If the seal looks deformed, replace the seal with an original spare part (www.electrolux.com) 4. Unplug the power cable and plug it back in
	The dirty water tank is not inserted in position completely	<ol style="list-style-type: none"> 1. Lift and re-insert the water tank 2. Check the Sealing ring, make sure the seal is clean 3. If the seal looks deformed, replace the seal with an original spare part (www.electrolux.com) 4. Unplug the power cable and plug it back in
	The dust bag is not inserted, or the lid is not detected	<ol style="list-style-type: none"> 1. Check if the dust bag is present or correctly inserted. 2. Close the lid firmly 3. Unplug the power cable and plug it back in

OBSAH

1. POPIS ROBOTICKÉHO VYSAVAČE	28
2. SPOTŘEBNÍ MATERIÁL A PŘÍSLUŠENSTVÍ.....	29
3. SESTAVENÍ A INSTALACE	30
4. JAK ROBOTICKÝ VYSAVAČ POUŽÍVAT	32
5. RADY, JAK DOSÁHNOUT NEJLEPŠÍCH VÝSLEDKŮ	36
6. ÚDRŽBA A SERVIS.....	37
7. ODSTRAŇOVÁNÍ POTÍŽÍ	44

MYSLÍME NA VÁS

Děkujeme, že jste si zakoupili spotřebič značky Electrolux. Vybrali jste si výrobek, který s sebou přináší desítky let profesionálních zkušeností a inovací. Je důmyslný a stylový a byl navržen s ohledem na vás. Kdykoli jej tedy použijete, můžete si být jisti, že pokaždé dosáhnete skvělých výsledků.

Vítejte ve společnosti Electrolux.

Navštivte naši webovou stránku:



Získejte rady pro použití, brožury, informace o poruchách a servisní informace:

www.electrolux.com/webservice



Zaregistrujte svůj výrobek pro lepší servis:

www.registerelectrolux.com



Kupujte příslušenství, spotřební materiál a originální náhradní díly pro váš spotřebič:

www.electrolux.com/shop

PÉČE O ZÁKAZNÍKY A SERVIS

Vždy používejte originální náhradní díly.

Při kontaktování našeho autorizovaného servisního střediska se ujistěte, že máte k dispozici následující údaje: Model, PNC, sériové číslo. Tyto údaje naleznete na výrobním štítku.

 Varování / Upozornění-Bezpečnostní informace.

 Všeobecné informace a rady.

 Environmentální informace.

Změna vyhrazena bez předchozího upozornění.

1. POPIS ROBOTICKÉHO VYSAVAČE

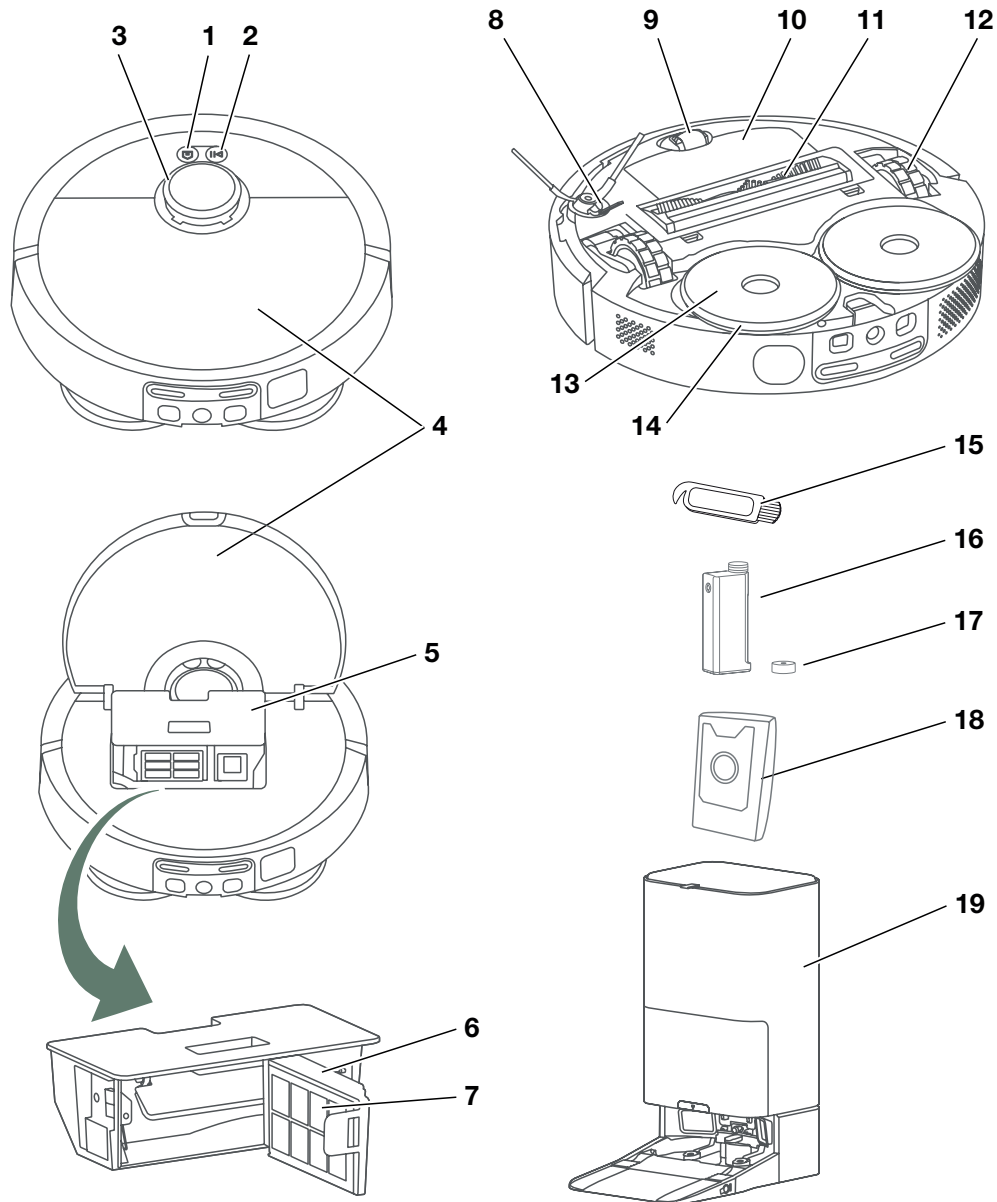

1. Tlačítko Domů
2. Tlačítko napájení / tlačítko Vyp (delší stisknutí)
3. Radar
4. Horní kryt
5. Nádoba na prach
6. Rám filtru
7. Filtr
8. Boční kartáč
9. Přední kolečko
10. Skříňka na baterii
11. Hlavní kartáč
12. Hlavní kolečka
13. Držák mopovacího kotouče
14. Mopovací kotouč
15. Čisticí kartáček
16. Nádobka na čisticí prostředek
17. Uzávěr nádobky na čisticí prostředek
18. Sáček na prach
19. Stanice vysavače

2. SPOTŘEBNÍ MATERIÁL A PŘÍSLUŠENSTVÍ

electrolux.com/shop

<div style="display: flex; justify-content: space-around; align-items: center;"> <div style="text-align: center;"> <p>2x</p> </div> <div style="text-align: center;"> <p>4x</p> </div> <div style="text-align: center;"> <p>4x</p> </div> </div> <div style="display: flex; justify-content: space-around; align-items: center; margin-top: 10px;"> <div style="text-align: center;"> <p>2x</p> </div> <div style="text-align: center;"> <p>1x</p> </div> </div> <p style="margin-top: 10px;">Sada spotřebního materiálu a příslušenství Ref: ERK7 PNC: 900 923 831</p>	<div style="text-align: center;"> <p>1x</p> </div> <p style="margin-top: 10px;">Čisticí prostředek Ref: EHFLC3 PNC: 900 923 819</p>
--	--

Doporučený interval výměny:

- Boční kartáč – 6 měsíců
- Hlavní kartáč – 12 měsíců
- Filtr – 6 měsíců
- Mopovací kotouč – 6 měsíců

* Příslušenství se může u jednotlivých modelů lišit.

3. SESTAVENÍ A INSTALACE

Před prvním použitím

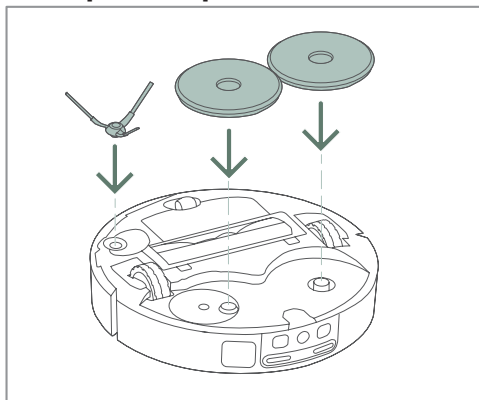

1. Připevněte boční kartáč a mopovací kotouče s držákem na spodní stranu robota.

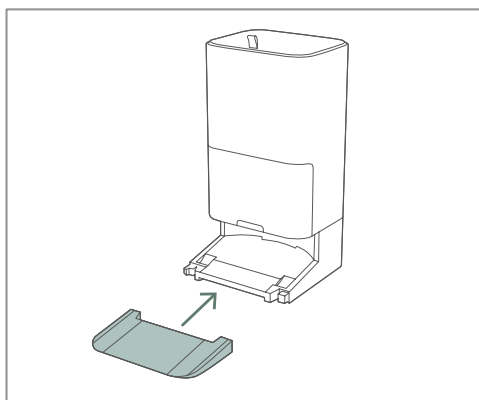

2. Připojte nájezd do stanice vysavače.

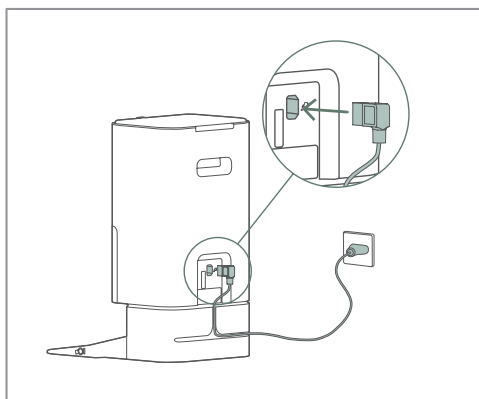

3. Zapojte napájecí kabel, nejprve do spodní části stanice vysavače. Poté zapojte jeho zástrčku do síťové zásuvky. Pokud je kabel příliš dlouhý, oviňte jej u zadní strany základny.

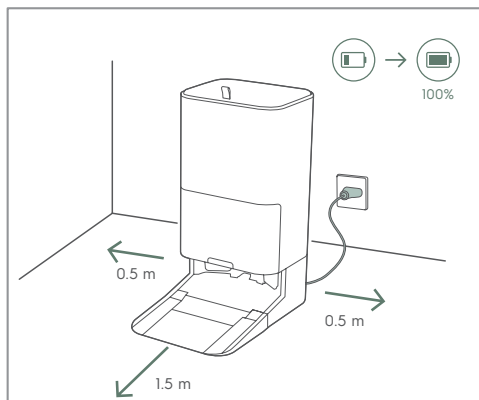

4. Umístěte stanici vysavače na podlahu ke stěně. Ujistěte se, že po stranách stanice vysavače je volný prostor 0,5 m a před ní 1,5 m.

i Stanici vysavače umístěte v dosahu Wi-Fi routeru.

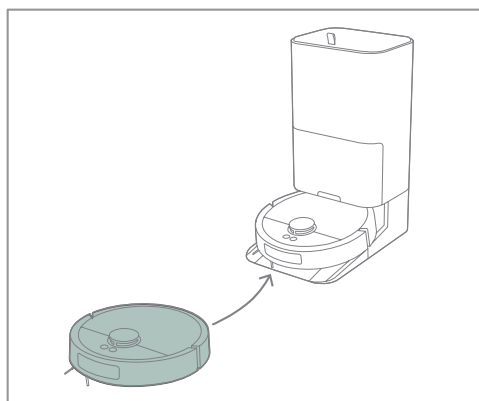

5. Umístěte robota do stanice vysavače. Pokud bude robot vypnutý, po umístění do stanice se zapne a zahájí se nabíjení.

i Úplné vybití baterie může způsobit její poškození. Robota ponechávejte připojeného k nabíječce, aby byl stále optimálně nabitý, prodlouží se tím jeho životnost.

Připojení robota



1. Z obchodu App Store nebo Google Play si stáhněte aplikaci Electrolux. Podle pokynů v aplikaci si vytvořte účet a robota připojte.

i Ujistěte se, že váš Wi-Fi router podporuje frekvenci 2,4 GHz, potřebnou pro úspěšné připojení.

4. JAK ROBOTICKÝ VYSAVAČ POUŽÍVAT

Stav robota a stanice

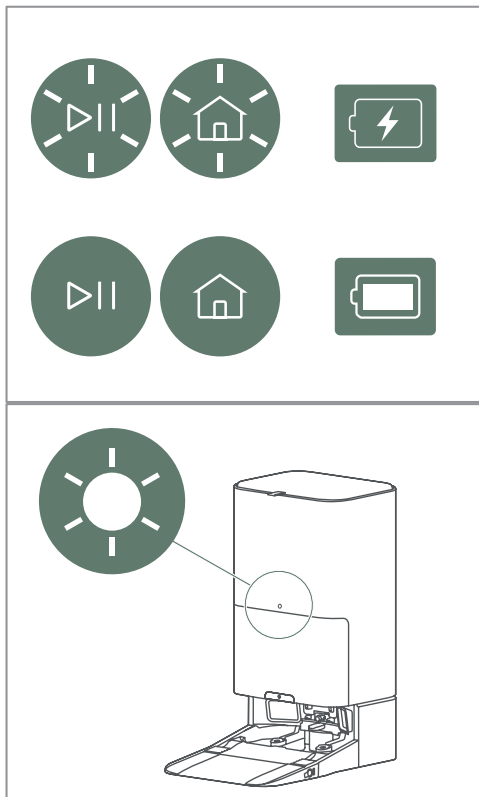

Na robota svítí bílá LED kontrolka:

- Pozastaven, v pohotovostním režimu
- Ve stanici a probíhá servis
- Automatická kontrola a nastavování polohy pro mapování

Na robota bliká bílá LED kontrolka:

- Zapnuto
- Vrací se do stanice
- Probíhá aktualizace systému

Na robota svítí žlutá kontrolka:

- Není připojen k síti Wi-Fi

Na robota bliká žlutá kontrolka:

- Upozornění a chyby

Na stanici svítí bílá kontrolka:

- Robot není připojen
- Proveden servis robota a probíhá jeho nabíjení

Na stanici pomalu bliká bílá kontrolka:

- Probíhá servis robota

Na stanici bliká žlutá kontrolka:

- Upozornění a chyby (viz část 7. Řešení potíží)

Příprava funkce vytírání mopem

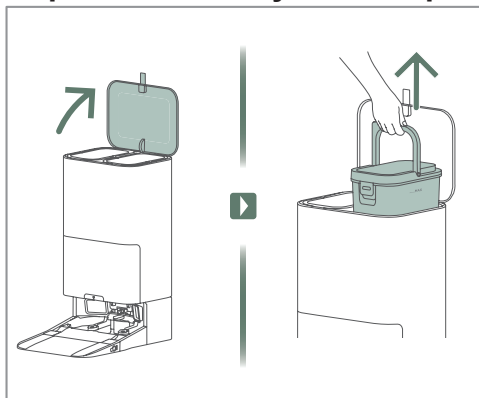

1. Otevřete horní kryt stanice vysavače a vyjměte nádobu na čistou vodu.

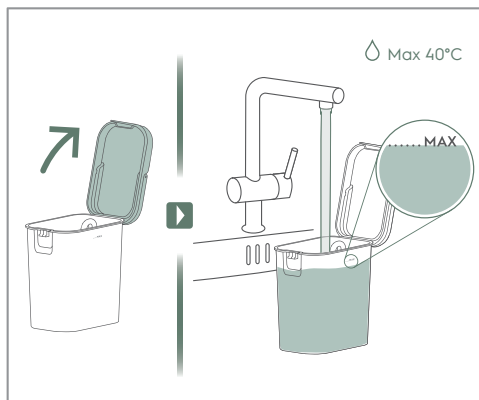

2. Otevřete víko nádoby na vodu a naplňte ji čistou vodou.

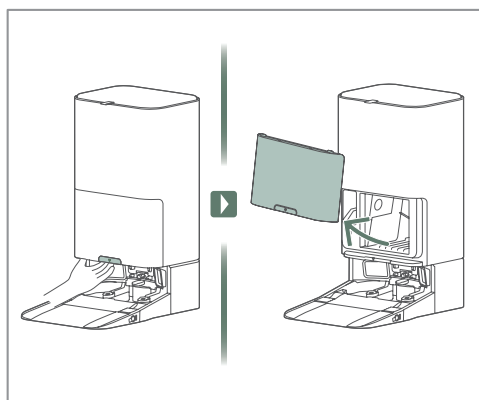

3. Zatáhněte za uvolňovací držadlo předního krytu a sejměte přední kryt.

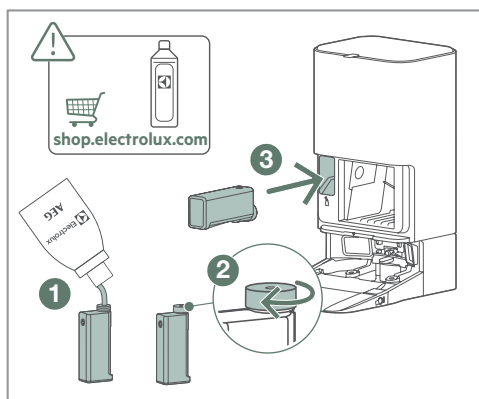

4. Naplňte nádobku na čisticí prostředek ①, zavřete a utáhněte uzávěr ② a poté ji zasuňte do stanice ③.

i Používejte pouze čisticí prostředek schválený společností Electrolux, předejdete tím zanesení.

Čištění

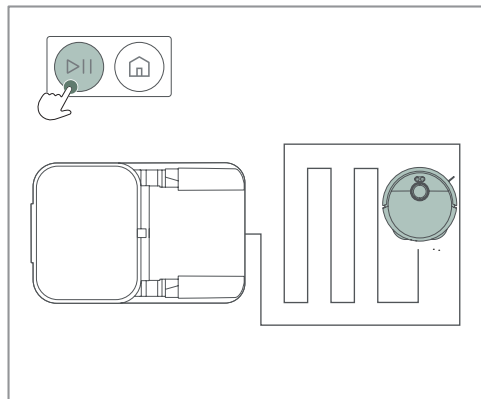

1. Čištění spustíte stisknutím spouštěcího tlačítka, když je robot umístěn buď na nabíječce, nebo v oblasti, kterou chcete čistit. Při čištění lze spouštěcí tlačítko použít k pozastavení a opětovnému spuštění provozu.

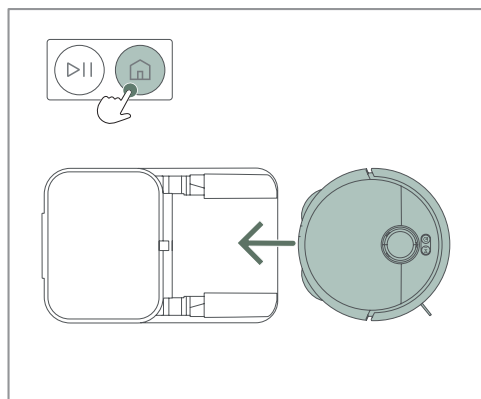

2. Vlastní čištění zastavíte jedním stisknutím tlačítka Domů, kterým jej pozastavíte. Po druhém stisknutí tlačítka Domů se robot vrátí do své stanice nebo do výchozího bodu.

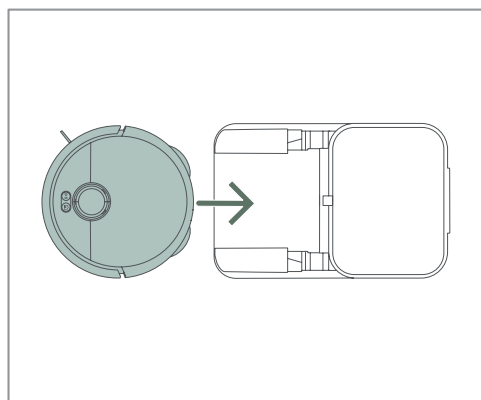

3. Po dokončení čištění se robot vrátí do své stanice nebo do výchozího bodu.

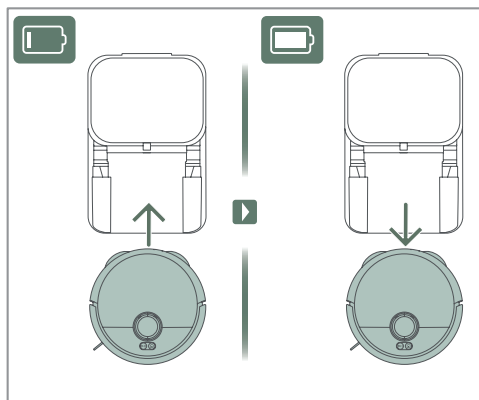

4. Pokud bude během čištění zapotřebí dobít, vyprázdnit nádobu nebo vyčistit mop, robot se vrátí do stanice. Až bude připraven, začne znovu čistit.

Čištění (aplikace)



Robota se doporučuje ovládat přes aplikaci Electrolux. Pomocí aplikace můžete spustit, pozastavit nebo zastavit čištění a nabít robota.

5. RADY, JAK DOSÁHNOUT NEJLEPŠÍCH VÝSLEDKŮ

Před čištěním

Zajistěte, aby byly otevřené dveře a přístup pro robota neblokovaly velké předměty. Odstraňte menší nepevné předměty, zaručíte tak vyčištění celé podlahy.

Poznámka: K navigaci okolo kabelů a překážek používá robot AI kameru, prostor okolo překážky však zůstane nevyčištěný.

Tichý režim

Zkontrolujte aplikaci a zajistěte, aby tichý režim umožnil stanici vyprázdnit před příštím čištěním nádobu na prach.

Příprava plochy pro čištění

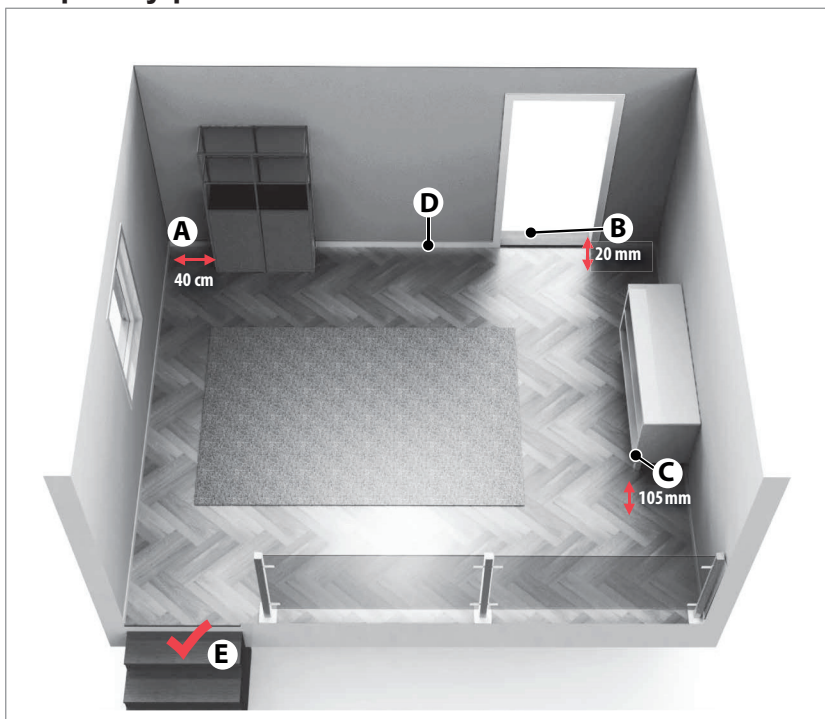

- (A) Okolo překážek robot potřebuje prostor 40 cm.
- (B) Robot snadno přejede přes prahy o výšce do 20 mm.
- (C) Robot čistí pod nábytkem se světlou výškou větší než 105 mm.
- (D) Nabíjecí základnu umístěte k levé straně dveří.
- (E) Robot detekuje schody a prudce klesající místa.

6. ÚDRŽBA A SERVIS

Vyprázdnění nádoby na špinavou vodu

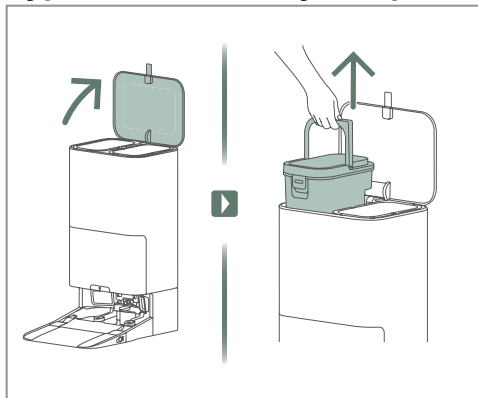

1. Zvedněte kryt a vyjměte nádobu na špinavou vodu.

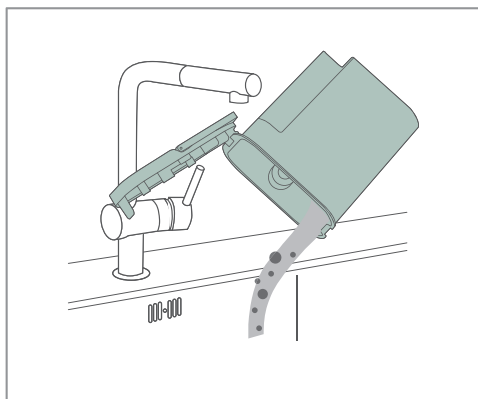

2. Vylijte znečištěnou vodu a nádobu vymyjte.

Čištění nádoby na prach a filtru robota

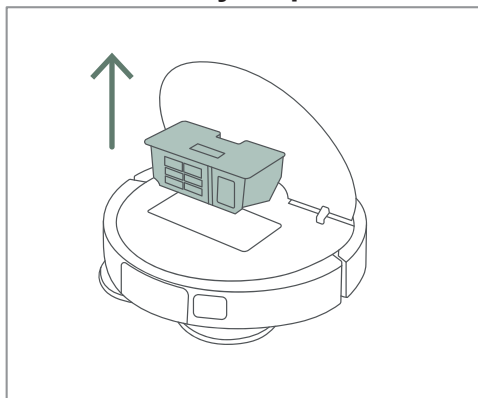

1. Otevřete kryt robota a vyjměte nádobu na prach.

2. Otevřete víko nádoby a vyjměte filtr.

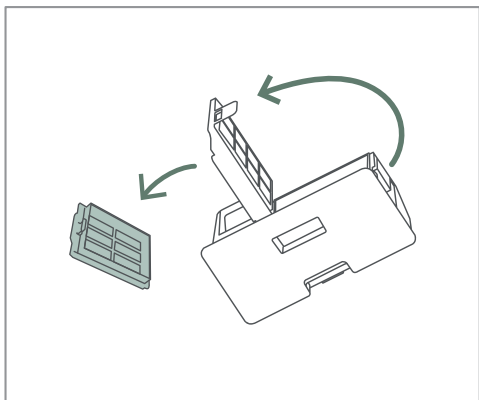

3. Vysypte z nádoby nečistoty.

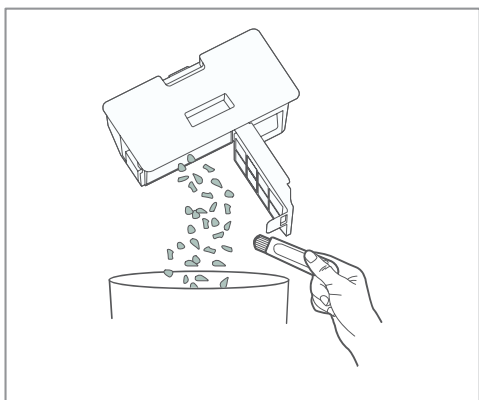

4. Vymyjte a vyčistěte nádobu.

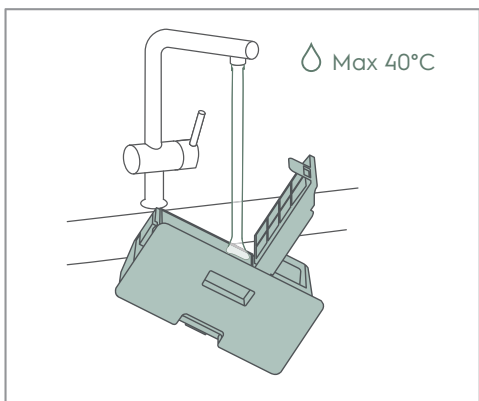

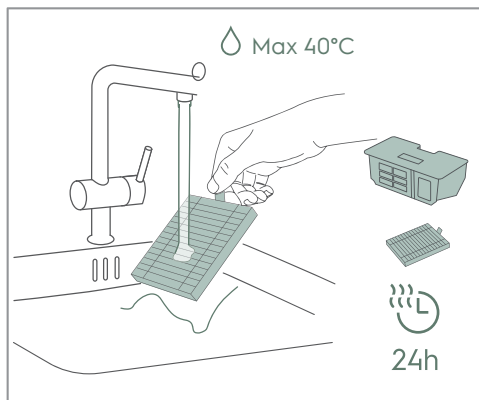

5. Vymyjte filtr, poté nechte nádobu i filtr schnout alespoň 24 hodin.

Výměna sáčku na prach ve stanici

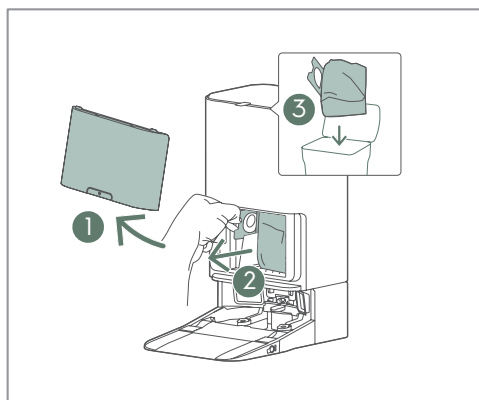

1. Otevřete kryt ①, vyjměte plný sáček na prach ② a sáček na prach ③ zlikvidujte.

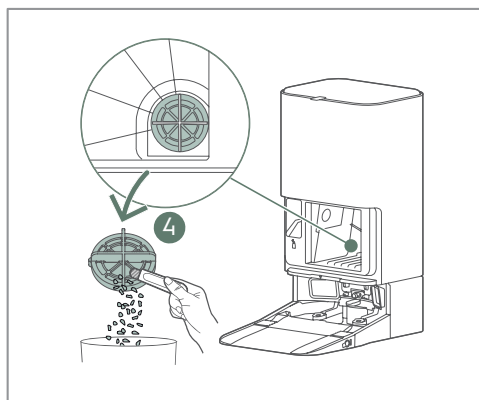

2. Vyčistěte kryt filtru ④ v pravém dolním rohu v zadní části prostoru pro sáček na prach.

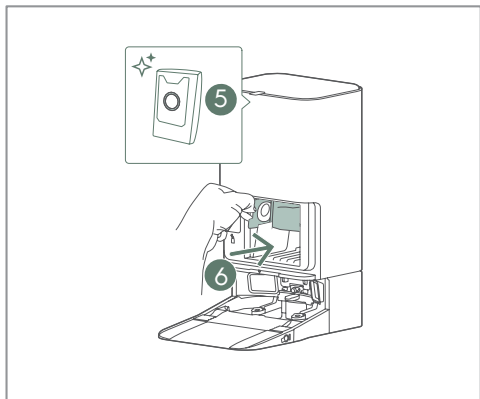

3. Vložte nový sáček na prach ⑤ do stanice vysavače ⑥.

i Průhledný plastový držák musí být na vnější straně.

Čištění robota

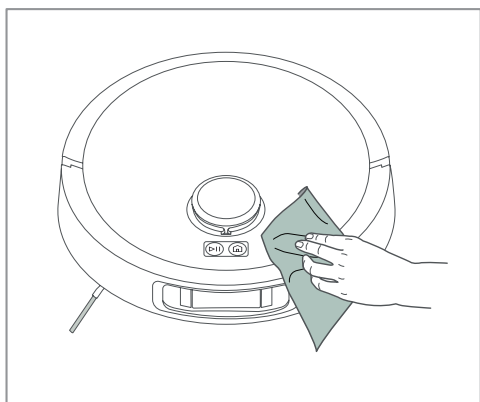

1. Suchým hadříkem odstraňte prach a skvrny, zvláštní pozornost věnujte okénkům přední kamery a zadního senzoru.

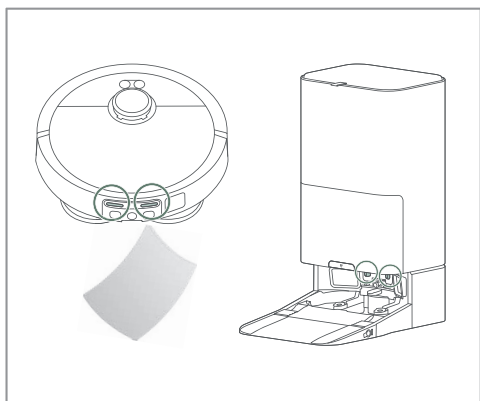

2. Suchým měkkým hadříkem pravidelně vyčistěte nabíjecí konektory na čisticí stanici a na robota.

Čištění misky na vodu

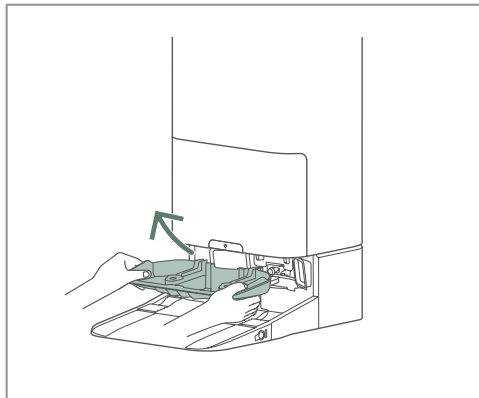

1. Vyjměte ze stanice vysavače misku na vodu.

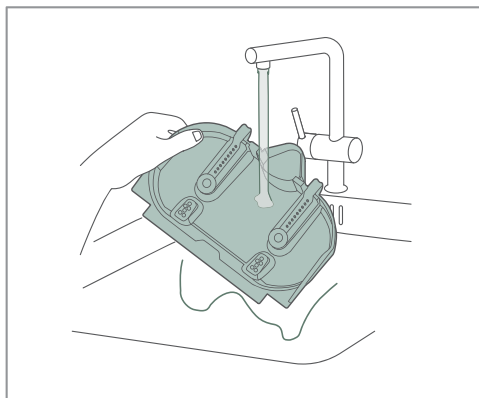

2. Vymyjte misku na vodu.

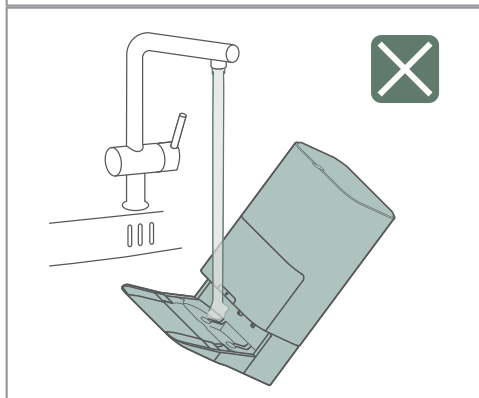

⚠ Nevymývejte ji přímo ve stanici vysavače!

Čištění kartáčového válečku

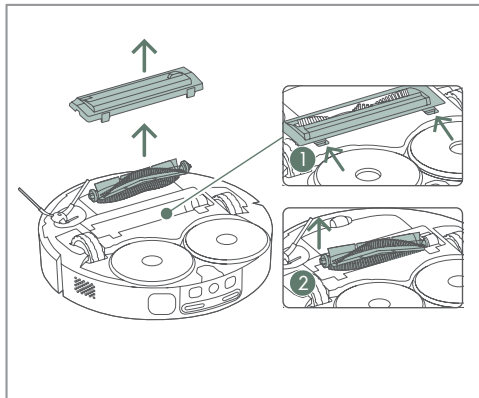

1. Uvolněte kryt ① a vyjměte kartáčový váleček ②.

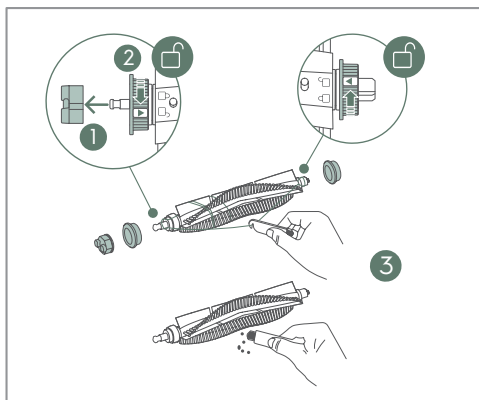

2. Nejprve stáhněte koncové víčko ①. Poté odemkněte příruby a sejměte je z konců válečku, aby bylo možné odstranit všechna vlákna a vlasy ②. Poté pomocí nástroje na čištění kartáče přerážněte namotaná vlákna a kartáč očistěte ③. Nakonec vše znovu sestavte v opačném pořadí.

i Kartáčový váleček lze vyměnit.

Čištění bočního kartáče

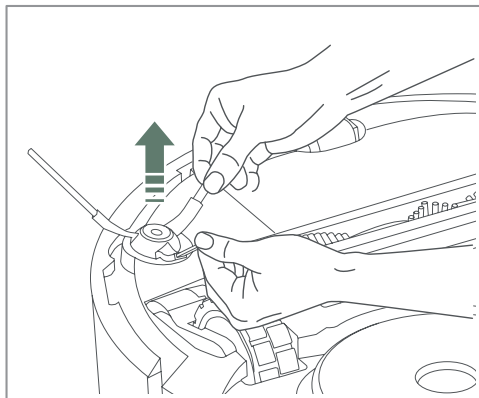

1. Tahem odpojte boční kartáč. Boční kartáč očistěte a poté jej připevněte zpět do držáku.

i Boční kartáč lze vyměnit.

Čištění koleček

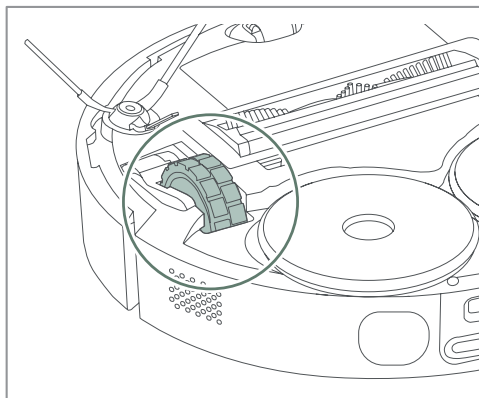

1. Odstraňte všechny namotané vlasy a prach z hlavních koleček.

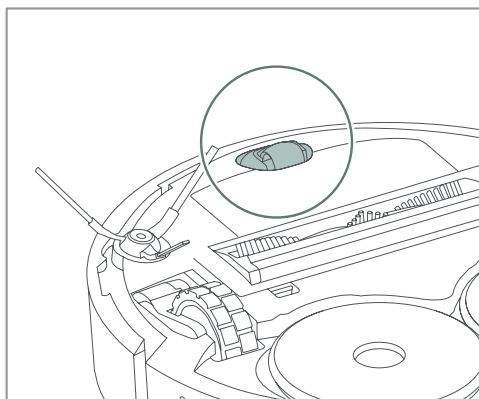

2. Pomocí šroubováku vyzvedněte přední kolečko a odstraňte všechny namotané vlasy a prach.

Výměna baterií

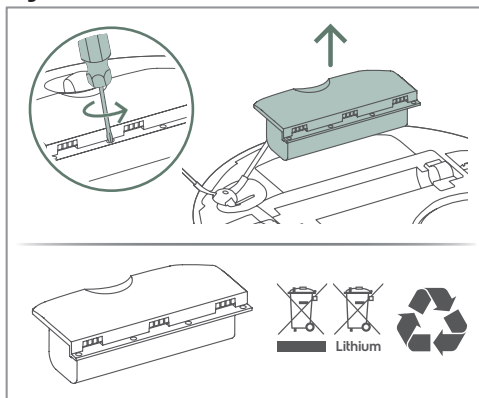

1. Baterie se nachází na spodní straně robota.
2. Pomocí šroubováku odšroubujte skříňku na baterii.
3. Vyměňte baterii a skříňku přišroubujte zpět.

⚠ Používejte pouze originální baterie od dodavatele!

7. ODSTRAŇOVÁNÍ POTÍŽÍ

Běžné problémy	Možná příčina	Řešení
V aplikaci se nezobrazuje místní jazyk.	Aplikace během své instalace nebo spouštění nedetekovala jazyk telefonu.	Detekci místního jazyka může podpořit změna místnosti, případně názvu mapy.
V aplikaci se zobrazuje upozornění - Miska mopu je plná.	Nádoba na špinavou vodu není zasunuta správně.	<ol style="list-style-type: none"> 1. Vyjměte nádobu na špinavou vodu ze stanice a znovu ji zasuňte. 2. Odpojte zástrčku stanice ze zásuvky a znovu ji zapojte, stanice se resetuje.
	Těsnicí kroužek na stanici (kam bude vložena nádoba na špinavou vodu) je: znečištěný, zdeformovaný nebo poškozený.	<ol style="list-style-type: none"> 1. Zkontrolujte těsnicí kroužek. 2. Ujistěte se, že je těsnění čisté. 3. Pokud je těsnění na pohled zdeformované, vyměňte jej za originální náhradní díl. (www.electrolux.com)
	V okolí vypouštěcího otvoru misky mopu uvízl nějaký cizí materiál.	<ol style="list-style-type: none"> 1. Odstraňte všechny cizí předměty (vlasy, nitě...) zachycené v okolí vypouštěcího otvoru. 2. Znovu aktivujte stanici, aby se vypustila znečištěná voda.
V aplikaci se zobrazuje upozornění - Miska mopu není na svém místě.	Miska mopu není správně nasazena.	Vyjměte misku mopu a znovu ji nasadte, znovu aktivujte pracovní stanici.
V aplikaci se zobrazuje upozornění - Miska mopu je plná - Nádoba na špinavou vodu je plná Ve skutečnosti však plné nejsou.	Příliš vysoká koncentrace čisticího prostředku, která způsobuje nadměrnou tvorbu pěny v misce nebo nádobě na špinavou vodu.	Použijte čisticí prostředek doporučený společností Electrolux nebo snižte koncentraci čisticího prostředku v nádobce.

Běžné problémy	Možná příčina	Řešení
Mop nečistí některá místa.	Některé podlahy s dlaždicemi se silně kontrastní texturou mohou být rozpoznány jako koberec (černé a bílé barvy).	Jedná se o omezení robota.
Zdá se, že čisticí prostředek je neúčinný.	Koncentrace čisticího prostředku je příliš nízká.	<ol style="list-style-type: none"> 1. Použijte doporučený čisticí prostředek společnosti Electrolux. 2. Pokud používáte alternativní čisticí prostředek a ředíte jej ručně, zvyšte koncentraci čisticího prostředku v nádobce.
Mop při vytírání nebo ve stanici vytváří nadměrné množství pěny.	Nadměrnou tvorbu pěny způsobuje příliš vysoká koncentrace čisticího prostředku.	<ol style="list-style-type: none"> 1. Použijte doporučený čisticí prostředek společnosti Electrolux. 2. Pokud používáte alternativní čisticí prostředek a ředíte jej ručně, snižte koncentraci čisticího prostředku v nádobce.

Běžné problémy	Možná příčina	Řešení
Robot nevysává dostatečně.	Nádoba na prach je plná.	<ol style="list-style-type: none"> 1. Zkontrolujte váleček, zda na něm nejsou vlákna, vlasy atd. 2. Otevřete kryt a sejměte kryt robota, poté nádobu na prach vysuňte směrem vzhůru. 3. Odstraňte nečistoty ze vstupního otvoru a vyprázdněte nádobu. 4. Vyčistěte filtr.
	Váleček robota je obalený vlasy nebo vlákny nebo je zablokovaný vstupní otvor nádoby na prach.	<ol style="list-style-type: none"> 1. Zkontrolujte váleček, zda na něm nejsou vlákna, vlasy atd. 2. Otevřete kryt a sejměte kryt robota, poté nádobu na prach vysuňte směrem vzhůru. 3. Odstraňte nečistoty ze vstupního otvoru a vyprázdněte nádobu. 4. Vyčistěte filtr.
	Filtr nádoby na prach je zanesený.	<ol style="list-style-type: none"> 1. Otevřete kryt a sejměte kryt robota, poté nádobu na prach vysuňte směrem vzhůru. 2. Odstraňte nečistoty ze vstupního otvoru a vyprázdněte nádobu. 3. Vyčistěte filtr, případně jej po 6–12 měsících používání vyměňte za nový.
Spadává mopovací kotouč.	Kotouč nebyl správně nasazen, je opotřebený nebo poškozený.	<ol style="list-style-type: none"> 1. Ujistěte se, že kotouč je vyrovnaný a pevně přitlačený. 2. Vyměňte kotouč za nový, schopnost kotouče zachycovat nečistoty se po 30 cyklech sníží. (www.electrolux.com)
Robot někdy přejede přes práh, někdy to nedokáže.	Schopnost robota přejet přes vyšší prahy může snižovat mop.	<ol style="list-style-type: none"> 1. Ujistěte se, že podlaha před prahem je hladká a mop se tak může snadno pohybovat. 2. V aplikaci vyberte režim vysávání.

Běžné problémy	Možná příčina	Řešení
Robot ignoruje předměty a nevyhýbá se jim.	Senzory mohou být znečištěné nebo zakryté fólií nebo jiným průhledným materiálem.	<ol style="list-style-type: none"> 1. Odstraňte případné materiály, které mohly zakrýt senzory. 2. Očistěte senzory.
	Je možné, že není správně nastavena AI kamera.	Zkontrolujte, zda je AI kamera aktivována v nastaveních v aplikaci a zkuste upravit možnosti.
Robot při čištění vydává rachotivý zvuk.	Okolo hlavního kartáčového válečku, nádoby na prach nebo koleček se mohly nahromadit volně ležící předměty (například řetězovité předměty nebo kousky tvrdého papíru).	Zkontrolujte okolí hlavního kartáčového válečku, nádoby na prach nebo koleček a odstraňte předměty, které je blokují.
Robot vytírá mopem koberec.	Některé koberce jsou velmi tvrdé a mají krátký vlas, robot je mohl považovat za tvrdou podlahu.	Pomocí mapovací funkce v aplikaci označte koberec za zónu se zákazem vytírání mopem.
Robot posouvá nebo shrnuje koberec.	Koberec je pro robota příliš lehký nebo tenký.	V mapě v aplikaci vytvořte na koberci zónu se zákazem vjezdu.
Robot nebude pokračovat k další oblasti čištění.	Průjezd robota mohly zablokovat volně ležící předměty nebo nábytek.	Zajistěte, aby dveře byly otevřené a cestu neblokoval žádný nepevný nábytek nebo menší předměty. Poté zkontrolujte mapu v aplikaci a ověřte, že trasu neblokují žádné zóny se zákazem vjezdu.
Aplikace nefunguje nebo se nemůže připojit k robotu.	Software aplikace je příliš starý.	Aktualizujte aplikaci v obchodu s aplikací.

Běžné problémy	Možná příčina	Řešení
Mopovací kotouč je nepříjemně cítit.	Funkce praní a sušení mopů nefunguje správně.	<ol style="list-style-type: none"> 1. Vyperte mopy, aby měly zase svěží vůni. 2. Zajistěte, aby nádoba na špinavou vodu byla prázdná a nádoba na čistou vodu plná a bylo tak možné mopy vyčistit. 3. Pokud se mop dobře nevysuší, prodlužte v aplikaci dobu sušení.
Software robota se neaktualizuje na poslední verzi.	Může být problém s nastavením.	<p>Resetujte na tovární nastavení a robota znovu připojte přes aplikaci, pokud je k dispozici novější software, měla by se automaticky provést aktualizace z cloudu. (Resetování: Stiskněte tlačítko Domů na 5 sekund, poté jej, až uslyšíte hlasové upozornění, stiskněte znovu na 5 sekund.).</p>
Robot funguje, ale LED kontrolky svítí žlutě.	Robot ještě není připojen.	<ol style="list-style-type: none"> 1. Umístěte robota do stanice a stáhněte aplikaci. 2. Vyberte tlačítko “+” a postupujte podle pokynů.
	Robot se nepřipojí.	<ol style="list-style-type: none"> 1. Ujistěte se, že robot se připojuje k Wi-Fi routeru. 2. Ujistěte se, že Wi-Fi je v pásmu 2,4 GHz.

Běžné problémy	Možná příčina	Řešení
Robot se nevrací do stanice na servis a/nebo nabíjení.	Stanice se posunula o více než 50 cm od původní polohy.	V aplikaci odstraňte mapu a spusťte robota ze stanice s novou polohou, aby se vytvořila nová mapa.
	Robot používá infračervené světlo a máte jej zrcadlo nebo lesklé povrchy v okolí stanice.	Pokud je to možné, zrcadlíci povrchy přemístěte nebo zakryjte. Pokud to možné není, umístěte stanici na jiné místo. Poté v aplikaci odstraňte mapu a spusťte robota ze stanice s novou polohou, aby se vytvořila nová mapa.
	Okolo robota není dostatečný volný prostor.	Pokud je to možné, odstraňte překážky, které jsou od stanice vzdáleny méně než 0,5 m. Pokud to není proveditelné, stanici přemístěte. Poté v aplikaci odstraňte stávající mapu a spusťte robota ze stanice s novou polohou, aby se vygenerovala nová mapa.
	Senzory nebo kamera mohou být zablokované.	Očistěte kameru a senzor mezi nabíjecími destičkami na robota a ve stanici.
Robot se nenabíjí správně.	Pokud se robot nepoužíval po delší dobu, může být baterie příliš vybitá.	Obecně je nejlepší zapnout stanici a robota umístit do ní, aby se stále nabíjela. Pokud se baterie nenabíje, je zapotřebí ji vyměnit.
	Napájecí kabel se mohl uvolnit.	Odpojte zástrčky kabelu z nástěnné zásuvky a ze zadní strany stanice a znovu je zapojte.
	Mohlo dojít k nedostatečnému kontaktu s nabíjecí stanicí.	Očistěte nabíjecí destičku a kontakty na zadní straně robota a na stanici.
Z nádobky na čisticí prostředek ve stanici uniká čisticí prostředek.	Uzávěr nebyl správně dotažený nebo se poškodil při otáčení pod špatným úhlem.	Pokud je uzávěr poškozený, vyměňte jej. (www.electrolux.com).

Běžné problémy	Možná příčina	Řešení
Prostor na sáček na prach ve stanici je znečištěný nebo zaprášený.	Sáček na prach je přeplněný nebo nebyl správně nasazen.	Plný sáček na prach vyměňte za nový a ujistěte se, že je správně nasazen. (je možné, že sáček nebyl správně zasunutý do drážek).
Nádoby na vodu ve stanici jsou nepříjemně cítit.	V nádobě zůstala po delší dobu znečištěná a/ nebo čistá voda.	Po použití co nejdříve vylijte znečištěnou vodu a nádobu vyčistěte. Vyměňte také čistou vodu, pokud byla v nádobě ponechána po delší dobu.
Proud vody pro čištění mopů nebo plnění robota patrně není dostatečný.	Proud vody a ohřívací systém jsou blokovány vodním kamenem.	Přidejte do čisté vody kyselinu citronovou v prášku nebo bílý ocet, které usazeniny vodního kamene odstraní. Nechte je působit 30 minut, poté aktivujte funkci čištění mopovacích kotoučů a nechte proběhnout několik cyklů. Následně roztok vyměňte za čerstvou vodu a nechte proběhnout několik dalších cyklů, aby se před použitím vypláchl veškerá zbývající kyselina.
Na robotu bliká žlutě LED kontrolka.	Mohl se zablokovat hlavní kartáčový váleček.	Zkontrolujte, zda pohybu nebrání nějaké překážky. Poté vyjměte kartáčový váleček a pečlivě odstraňte všechny vlasy, které se nahromadily okolo koncového víčka.
	Mohla se zablokovat hnací kolečka.	Zkontrolujte, zda pohybu nebrání nějaké překážky. Poté pečlivě odstraňte všechny překážky nebo vlasy, které se nahromadily okolo osy kolečka.
	Mohl se zablokovat boční kartáč.	Zkontrolujte, zda pohybu nebrání nějaké překážky. Poté stáhněte kartáč a odstraňte všechny překážky nebo vlasy, které se nahromadily okolo konektoru.
	Baterie není dostatečně nabitá.	Nechte robota nabíjet déle, spustí se pouze tehdy, když je nabitý alespoň na 20 %.

Běžné problémy	Možná příčina	Řešení
Na stanici bliká žlutě LED kontrolka.	Nádoba na čistou vodu není zcela zasunutá na své místo.	<ol style="list-style-type: none"> 1. Vyjměte nádobu na vodu a znovu ji zasuňte. 2. Zkontrolujte těsnicí kroužek, ujistěte se, že těsnění je čisté. 3. Pokud je těsnění na pohled zdeformované, vyměňte jej za originální náhradní díl. (www.electrolux.com). 4. Odpojte zástrčku napájecího kabelu a znovu ji zapojte.
	Nádoba na špinavou vodu není zcela zasunutá na své místo.	<ol style="list-style-type: none"> 1. Vyjměte nádobu na vodu a znovu ji zasuňte. 2. Zkontrolujte těsnicí kroužek, ujistěte se, že těsnění je čisté. 3. Pokud je těsnění na pohled zdeformované, vyměňte jej za originální náhradní díl. (www.electrolux.com). 4. Odpojte zástrčku napájecího kabelu a znovu ji zapojte.
	Sáček na prach není zasunutý, případně není detekován kryt.	<ol style="list-style-type: none"> 1. Zkontrolujte, zda je přítomen sáček na prach nebo zda je správně zasunutý. 2. Pevně zavřete kryt. 3. Odpojte zástrčku napájecího kabelu a znovu ji zapojte.

SISÄLLÖT

1. ROBOTTI-IMURISI KUVAUS.....	53
2. KULUTUSTUOTTEET JA VARAOSAT	54
3. KOKOONPANO JA ASENNUS	55
4. ROBOTTI-IMURIN KÄYTTÖOHJEET.....	57
5. VINKKEJÄ PARHAIDEN TULOSTEN SAAVUTTAMISEKSI.....	61
6. HUOLTO JA KUNNOSSAPITO	62
7. VIANMÄÄRITYS.....	69

AJATTELEMME SINUA

Kiitos Electrolux-laitteesi ostosta. Valitsemasi tuote tuo mukanaan vuosikymmenien ammatillisen kokemuspohjan ja innovoinnit. Nerokas ja tyylikäs, se on suunniteltu käyttäjää ajatellen. Joten, aina kun käytät sitä, voit olla rauhallisin mielin, että saat joka kerta aikaan loistavia tuloksia.

Tervetuloa Electroluxille.

Vieraile sivustollamme:



Saadaksesi käyttöneuvontaa, esitteitä, vianmäärittystä, huoltotietoja:
www.electrolux.com/webselfservice



Rekisteröi tuotteesi parempaa palvelua varten:
www.registerelectrolux.com



Osta varaosia, kulutustuotteita ja alkuperäisiä varaosia laitettasi varten:
www.electrolux.com/shop

ASIAKASPALVELU JA HUOLTO

Käytä aina alkuperäisvaraosia.

Kun otat yhteyttä valtuutettuun huoltokeskukseemme, varmista, että sinulla on käytettävissäsi seuraavat tiedot: Malli, PNC, sarjanumero.

Tiedot löytyvät laitteessa olevasta tyyppikilvestä.

 Varoitus / varo - Turvallisuustiedot.

 Yleisiä tietoja ja käyttövihjeitä.

 Ympäristötiedot.

Oikeus muutoksiin pidätetään.



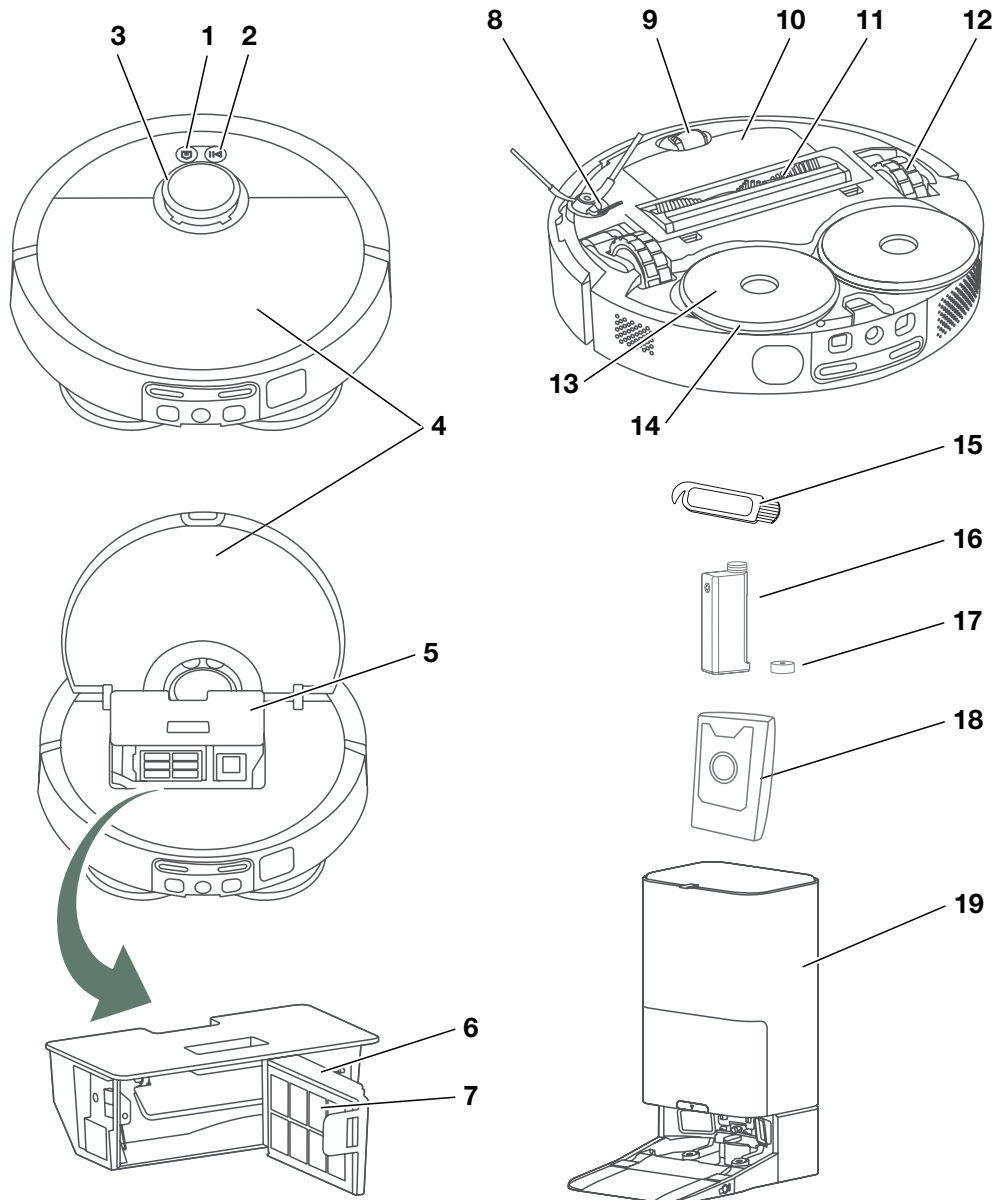

1. ROBOTTI-IMURISI KUVVAUS

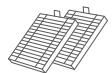
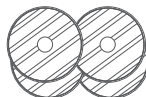
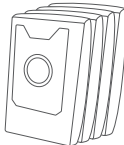

1. Koti-painike
2. Virtapainike /
Sammutuspainike (pitkä
painallus)
3. Tutka
4. Yläkansi
5. Pölysäiliö
6. Suodatinkehys
7. Suodatin
8. Sivuharja
9. Etupyörä
10. Akkukotelo
11. Pääharja
12. Pääpyörät
13. Moppi-tyynyn kiinnike
14. Moppi-tyyny
15. Puhdistusharja
16. Pesuainepullo
17. Pesuainepullon korkki
18. Pölypussi
19. Puhdistusasema

2. KULUTUSTUOTTEET JA VARAOSAT

 electrolux.com/shop

 2x	 4x	 4x
 2x	 1x	 1x
Suorituskykypaketti Viite: ERK7 PNC: 900 923 831		Pesuaine Viite: EHFLC3 PNC: 900 923 819

Suositteltu vaihtoväli:

- Sivuharja – 6 kuukautta
- Pääharja – 12 kuukautta
- Suodatin – 6 kuukautta
- Moppi-tyyny – 6 kuukautta

* Varaosat voivat vaihdella eri malleissa.

3. KOKOONPANO JA ASENNUS

Ennen ensimmäistä käyttöä

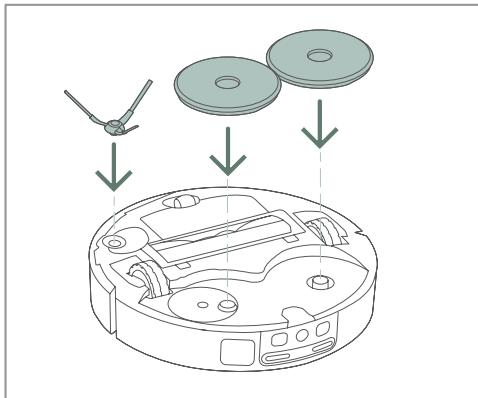

1. Kiinnitä sivuharja ja moppi-tyyny kiinnikkeellä robotin pohjaan.

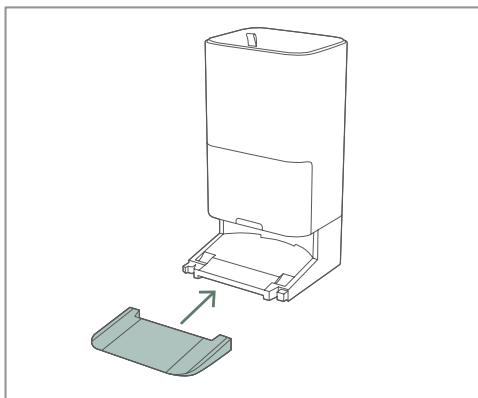

2. Liitä ramppi puhdistusasemaan.

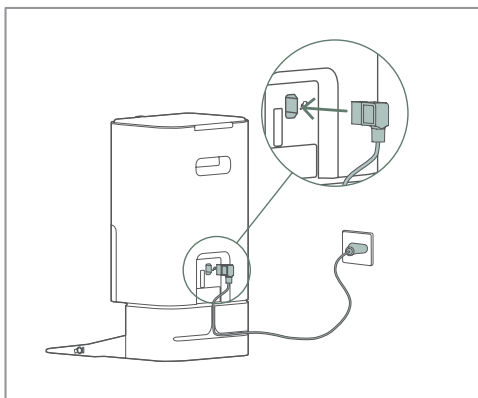

3. Aseta ensin virtajohto puhdistusaseman pohjaan. Seuraavaksi kytke se pistorasiaan. Jos johtoa jää ylimääräistä, kääri se jalustan takaosaan.

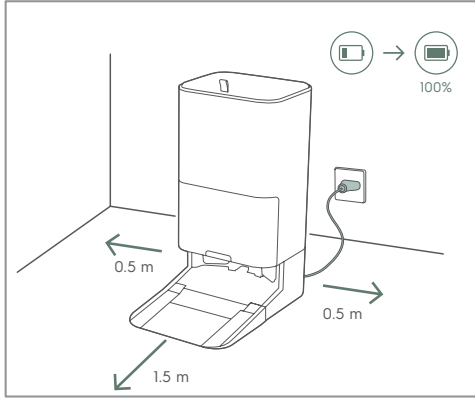

4. Aseta puhdistusasema lattialle seinää vasten. Varmista, että puhdistusaseman sivuilla on 0,5 m:n ja edessä 1,5 m:n tyhjä alue.

i Aseta puhdistusasema WiFi-reitittimen kantaman alueelle.

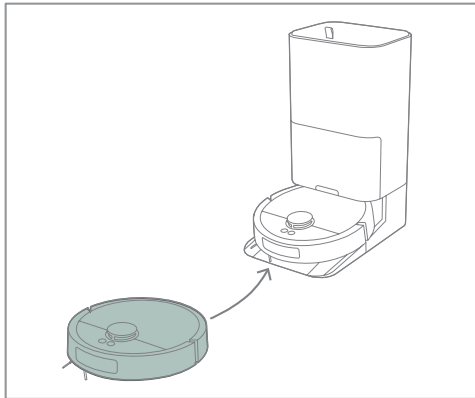

5. Aseta robotti puhdistusasemalle. Jos robotti on sammutettu, sen asettaminen latausasemalle käynnistää sen ja aloittaa lataamisen.

i Akun täydellinen tyhjentyminen voi vahingoittaa akkua. Pidennä robotin käyttöikää pitämällä se kytkettynä laturiin, jotta se pysyy optimaalisesti ladattuna.

Yhdistä robotti



1. Lataa Electrolux-sovellus App Storesta tai Google Playsta. Seuraa sovelluksen ohjeita luodaksesi tilin ja yhdistääksesi robotin.

i Varmista, että WiFi-reitittimesi tukee 2,4 GHz:n taajuutta, jotta yhteys toimii.

4. ROBOTTI-IMURIN KÄYTTÖOHJEET

Robotin ja aseman tila

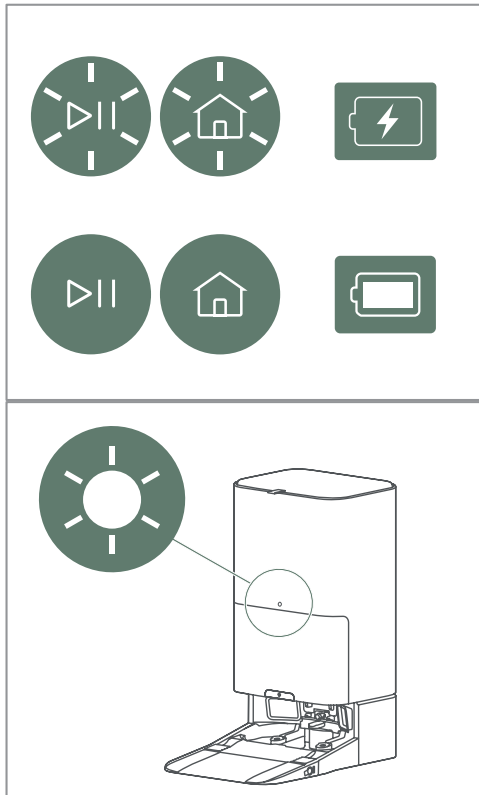

Robotin valkoinen LED PÄÄLLÄ:

- Keskeytetty, valmiustila
- Asemalla huollon aikana
- Itsetarkistus ja sijainnin täsmäyttäminen karttaan

Robotin valkoinen LED-vilkuu:

- Käynnistä
- Kotiin menossa
- Järjestelmän päivitys

Robotti keltainen PÄÄLLÄ:

- Ei yhteydessä WiFi-verkkoon

Robotti Keltainen vilkkuu:

- Varoitukset ja virheet

Asema valkoinen PÄÄLLÄ:

- Robotti ei ole kytketty
- Robottipalvelu on suoritettu ja latautuu

Asema valkoinen hidas hengitys:

- Robotti on huollossa

Asema vilkkuu keltaisena:

- Varoitukset ja virheet (katso kohta **7 Vianmääritys**)

Moppaustoiminnon valmistelu

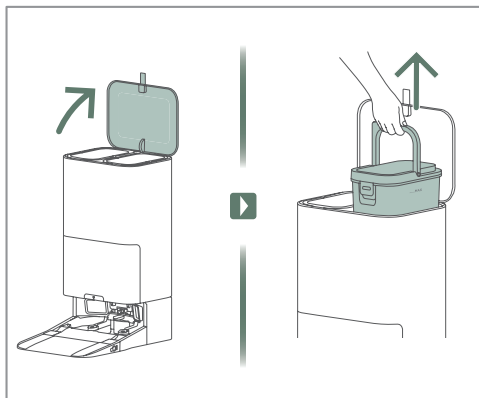

1. Avaa puhdistusaseman yläkansi ja ota puhdasvesisäiliö pois.

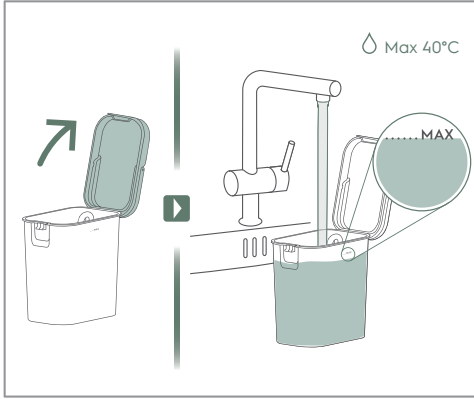

2. Avaa vesisäiliön korkki ja täytä vesisäiliö puhtaalla vedellä.

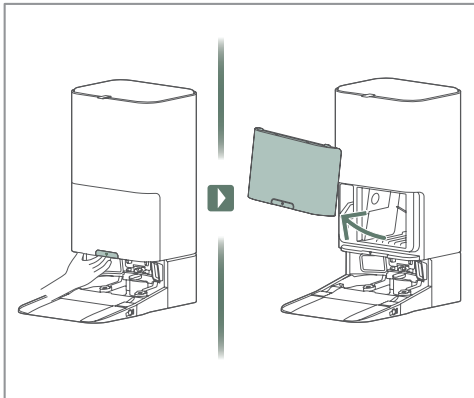

3. Vedä vapautuskahvasta ja irrota etukansi.

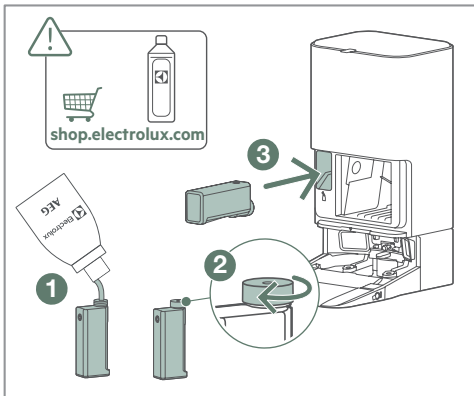

4. Täytä pesuaineastia ①, kiristä korkki ② ja aseta se sitten asemalle ③.

i Käytä vain Electroluxin hyväksymää pesuainetta tukosten ehkäisemiseksi.

Puhdistus

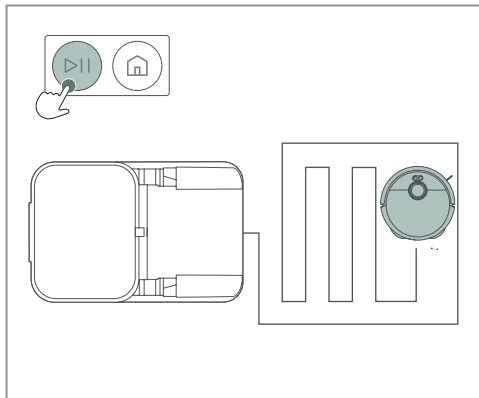

1. Aloita puhdistus painamalla käynnistyspainiketta, kun robotti on laturissa tai sijoitettu haluttuun puhdistusalueeseen. Puhdistuksen aikana käynnistyspainikkeella voidaan keskeyttää ja jatkaa toimintoa.

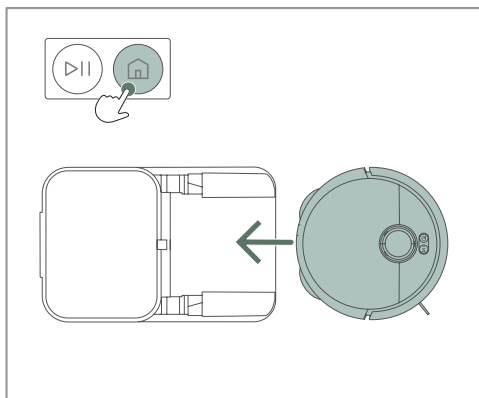

2. Keskeytä puhdistus, paina koti-painiketta kerran keskeyttääksesi sen. Paina koti-painiketta toisen kerran, jotta robotti palaa asemalleen tai lähtöpisteeseensä.

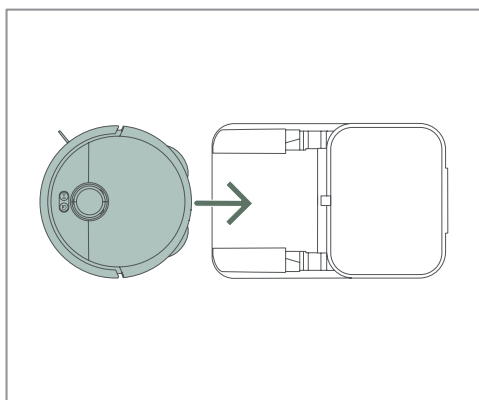

3. Kun puhdistus on valmis, robotti palaa asemalleen tai lähtöpisteeseensä.

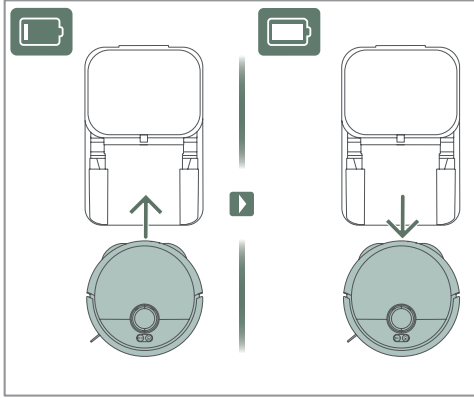

4. Jos puhdistuksen aikana tarvitaan latausta, tyhjentämistä tai mopin puhdistusta, robotti palaa asemalle ja jatkaa puhdistusta, kun se on valmis.

Puhdistus (sovellus)



Robottia suositellaan käytettäväksi Electrolux-sovelluksen kautta. Sovelluksen avulla voit käynnistää/keskeyttää/lopettaa puhdistuksen ja ladata robotin.

5. VINKKEJÄ PARHAIDEN TULOSTEN SAAVUTTAMISEKSI

Ennen puhdistusta

Varmista, että ovet ovat auki ja suuret esineet eivät estä robotin pääsyä. Poista pienet, herkästi särkyvät esineet, jotta koko lattia voidaan puhdistaa.

Huomautus: Robotti käyttää tekoälyä navigoidakseen kaapeleiden ja esteiden ympärillä, mutta esteiden ympärillä oleva alue jää puhdistamatta.

Hiljainen tila

Tarkista sovellus ja varmista, että hiljainen tila sallii aseman tyhjentää pölysäiliön ennen seuraavaa käyttökertaa.

Puhdistettavan alueen valmistelu

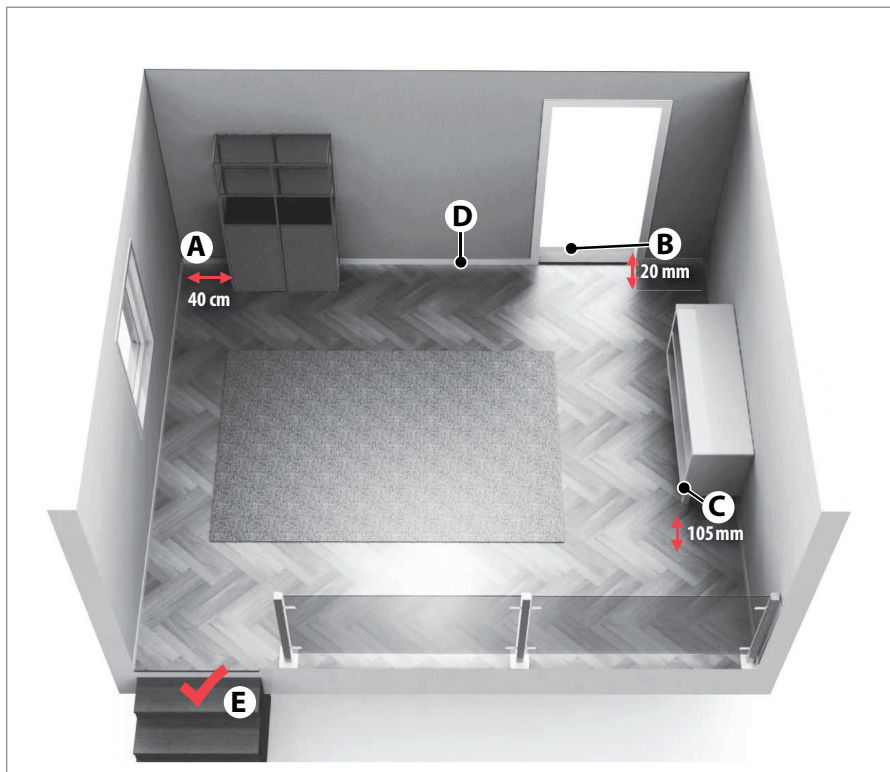

- (A) Robotti tarvitsee 40 cm tilaa esteiden ympärillä
- (B) Robotti ylittää helposti jopa 20 mm:n korkeuden kynnykset.
- (C) Robotti puhdistaa huonekalujen alla, joiden vapaa tila on yli 105 mm.
- (D) Aseta latausalusta oven vasemmalle puolelle.
- (E) Robotti tunnistaa portaat ja jyrkänteet.

6. HUOLTO JA KUNNOSSAPITO

Tyhjennä likavesisäiliö

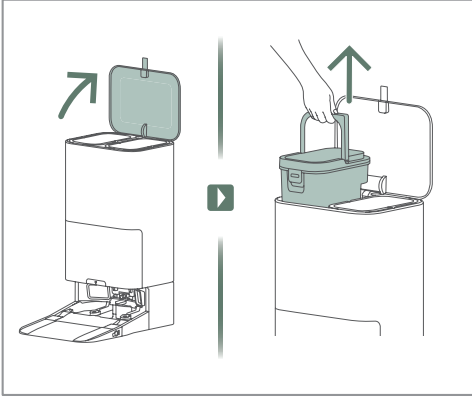

1. Nosta kansi ja poista likavesisäiliö.

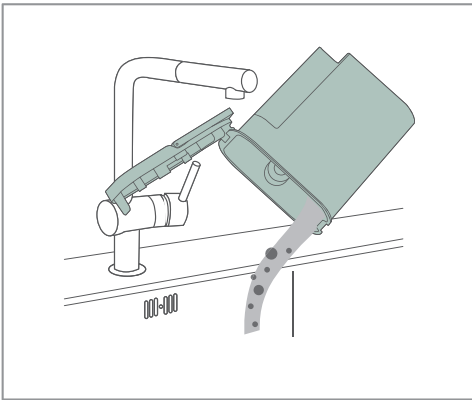

2. Huuhtele säiliö, kun olet kaatanut likaisen veden pois.

Puhdista robotin roskakori ja suodatin

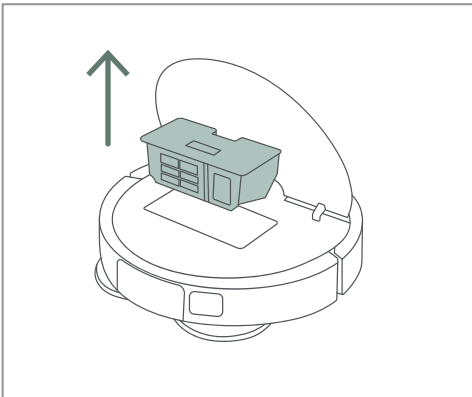

1. Avaa robotin kansi ja ota pölysäiliö pois.

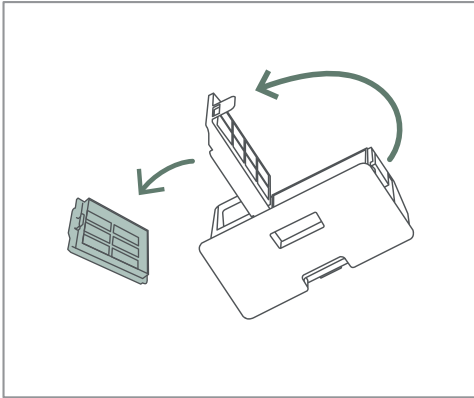

2. Avaa pölysäiliön kansi ja poista suodatin.

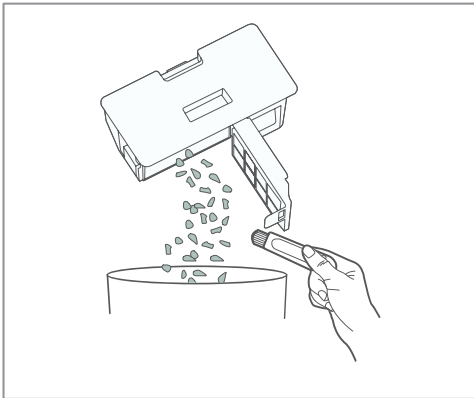

3. Poista pöly pölysäiliöstä.

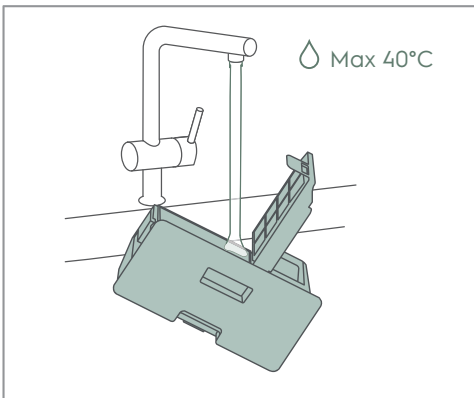

4. Huuhtele ja puhdista pölysäiliö.

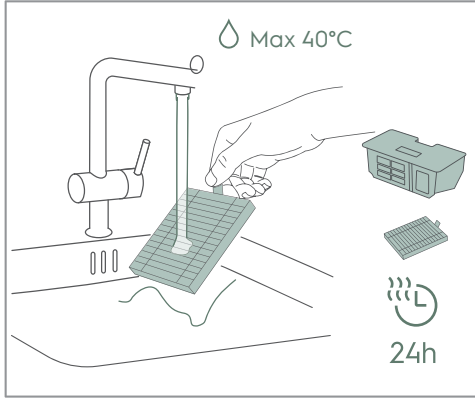

5. Huuhtele suodatin, tyhjä ja kuivaa sekä pölysäiliö että suodatin vähintään 24 tunnin ajan.

Vaihda aseman pölypussi

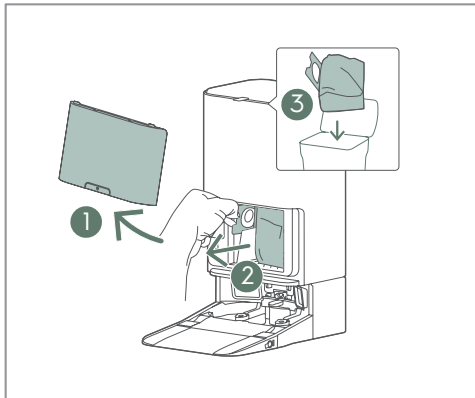

1. Avaa kansi ①, vedä pölypussi kokonaan ulos ② ja hävitä pölypussi ③.

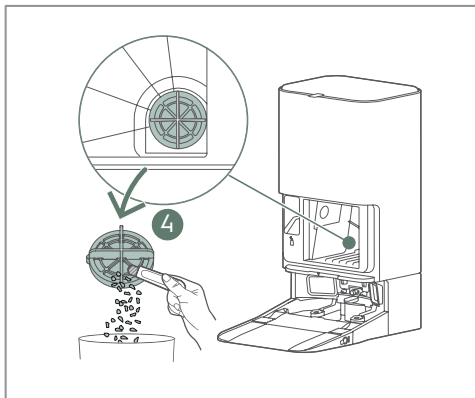

2. Puhdista suodattimen kansi ④ pölypussisäiliön takana oikeassa alakulmassa.

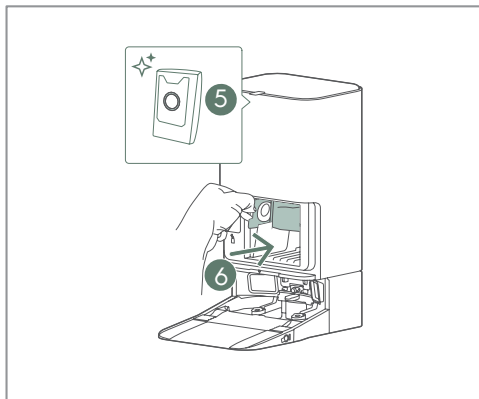

3. Aseta uusi pölypussi ⑤ ja puhdistusasemaan ⑥.

i Läpinäkyvän muovikahvan tulee olla ulkopuolella.

Puhdista robotti

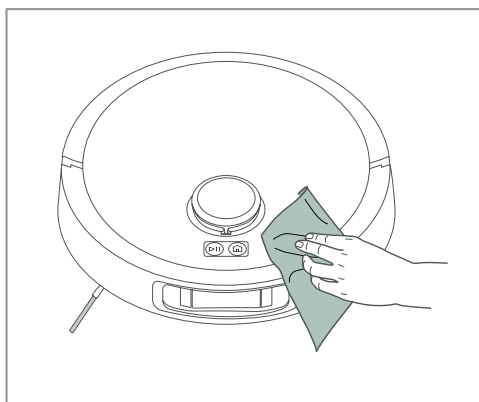

1. Poista pöly ja tahrat pehmeällä liinalla kiinnittäen erityistä huomiota etukameraan ja alaosan anturien ikkunoihin.

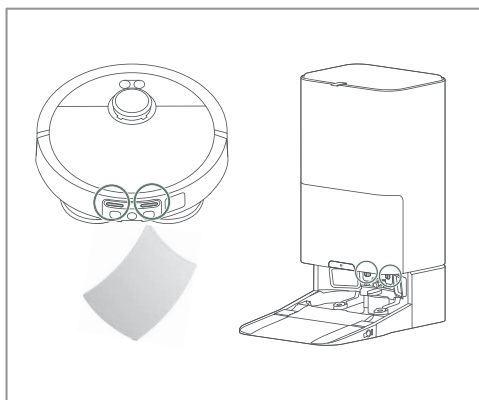

2. Puhdista puhdistusaseman ja robotin latausliittimet säännöllisesti kuivalla, pehmeällä liinalla.

Puhdista vesisäiliö

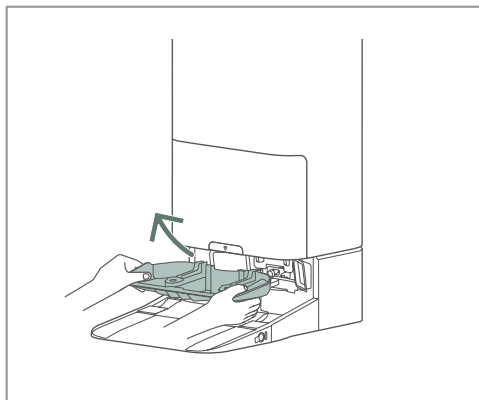

1. Poista vesisäiliö puhdistusasemasta.

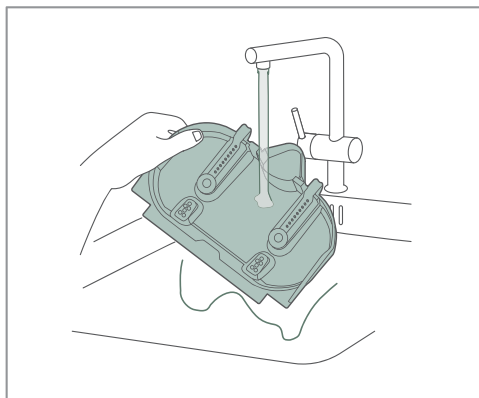

2. Huuhtele vesisäiliö.

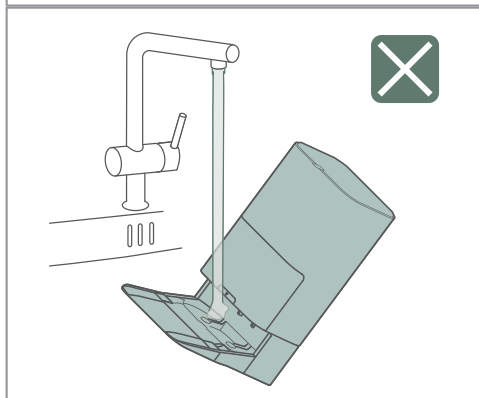

- ⚠ Älä huuhtele puhdistusasemaa suoraan!

Puhdista harjarulla

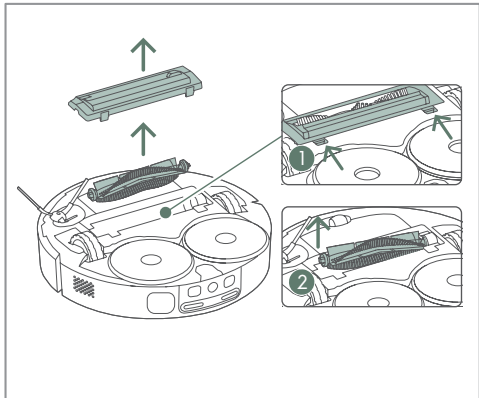

1. Avaa kansi ① ja poista harjarulla ②.

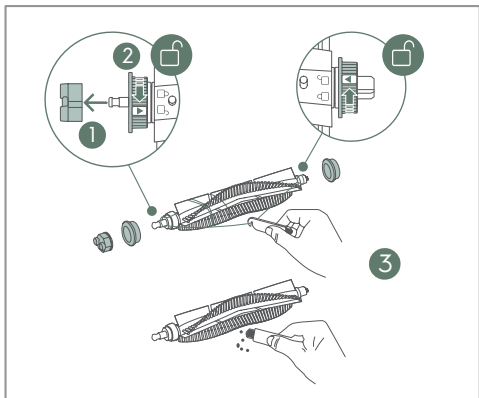

2. Ensinnäkin, irrota päätykansi ①. Seuraavaksi avaa ja poista laipat, jotta voit poistaa langat ja hiukset päistä ②. Puhdista sitten harja harjanpuhdistustyökalulla ja leikkaa pois takkuiset langat ③. Lopuksi kokoa kaikki takaisin päinvastaisessa järjestyksessä.

i Harjarulla voidaan vaihtaa.

Puhdista sivuharja

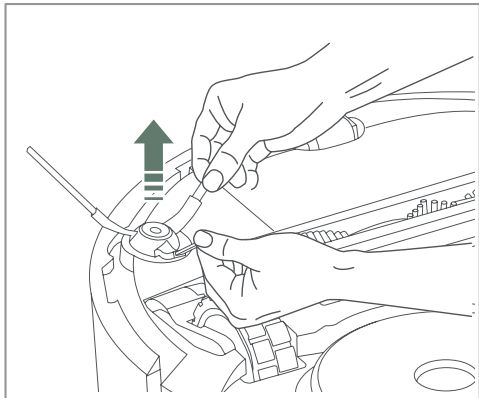

1. Vedä sivuharjaa irti. Puhdista sivuharja ja kiinnitä se sitten takaisin paikalleen.

i Sivuharja voidaan vaihtaa.

Puhdista pyörät

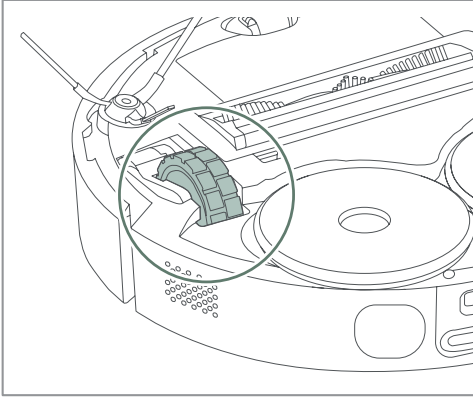

1. Poista takertuneet hiukset ja pöly pääpyörästä.

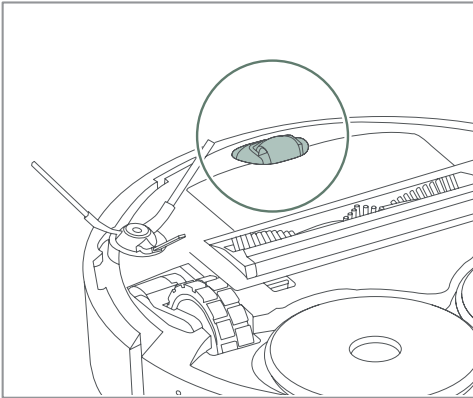

2. Käytä ruuvimeisseliä etupyörän irrottamiseen ja poista takertuneet hiukset ja pöly.

Vaihda akut

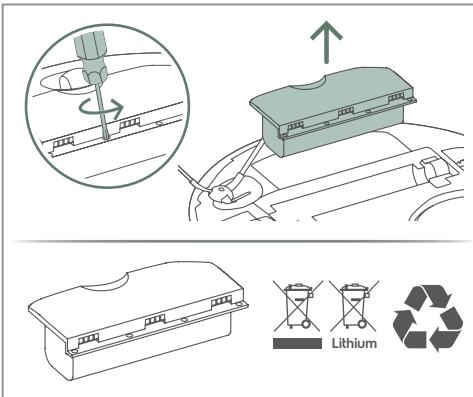

1. Akku sijaitsee robotin alapuolella.
2. Kierrä akkukotelo auki ruuvimeisselillä.
3. Vaihda paristo ja ruuvaa kotelo takaisin paikalleen.

⚠ Käytä vain alkuperäisiä toimittajan akkuja!

7. VIANMÄÄRITYS

Yleiset ongelmat	Mahdollinen syy	Ratkaisu
Sovellus ei näytä paikallista kieltä.	Sovellus ei tunnistanut puhelimen kieltä sovelluksen asennuksen tai käynnistyksen aikana.	Huoneen tai kartan nimen muuttaminen voi pakottaa paikallisen kielen tunnistamisen.
Sovellus näyttää muistutuksen - Mopin säiliö on täynnä.	Likavesisäiliö ei ole asetettu oikein paikalleen.	<ol style="list-style-type: none"> 1. Nosta likavesisäiliö ja aseta se takaisin paikalleen. 2. Irrota ja kytke asema uudelleen, jotta se nollautuu.
	Aseman tiivisterenkaan (johon likavesisäiliö asennetaan) koko on: Likainen, epämuodostunut tai vaurioitunut.	<ol style="list-style-type: none"> 1. Tarkista tiivisterenkaan kunto. 2. Varmista, että tiiviste on puhdas. 3. Jos tiiviste näyttää epämuodostuneelta, vaihda se alkuperäiseen varaosaan (www.electrolux.com).
	Mopin säiliön tyhjennysaukkoon on tarttunut vieraita aineita.	<ol style="list-style-type: none"> 1. Poista viemärireiän ympärille tarttuneet vieraat esineet (hiukset, langat...). 2. Aktivoi likaisen veden tyhjennysasema uudelleen.
Sovellus näyttää muistutuksen - Mopin säiliö ei ole paikallaan.	Mopin säiliö ei ole asennettu oikein.	Poista mopin säiliö ja asenna se uudelleen, aktivoi työasema uudelleen.
Sovellus näyttää muistutuksen - Mopin säiliö on täynnä. - Likavesisäiliö on täynnä . mutta todellisuudessa ne eivät ole.	Liian korkea pesuainepitoisuus aiheuttaa liikaa vaahtoa astianpesualtaassa tai likavesisäiliössä.	Käytä suositeltua Electrolux-pesuainetta tai vähennä pesuaineen pitoisuutta pullossa.
Joitakin alueita ei saada puhdistettua mopilla.	Jotkut laattalattiat, joiden tekstuurit ovat voimakkaasti kontrastisia, voidaan tunnistaa matoksi (mustavalkoiset värit).	Tämä on robotin rajoitus.

Yleiset ongelmat	Mahdollinen syy	Ratkaisu
Pesuaineella ei näytä olevan mitään vaikutusta.	Pesuaineen pitoisuus on liian alhainen.	<ol style="list-style-type: none"> 1. Käytä suositeltua Electrolux-pesuainetta. 2. Jos käytät vaihtoehtoista pesuainetta ja laimennat sitä manuaalisesti, lisää pesuaineen pitoisuutta pullossa.
Moppi vaahtoa liikaa puhdistuksen aikana tai pesuasemalla.	Liian korkea pesuainepitoisuus aiheuttaa liiallista vaahtamista.	<ol style="list-style-type: none"> 1. Käytä suositeltua Electrolux-pesuainetta. 2. Jos käytät vaihtoehtoista pesuainetta ja laimennat sitä manuaalisesti, vähennä pesuaineen pitoisuutta pullossa.
Robotti-imurin imuteho on huono.	Pölysäiliö on täynnä.	<ol style="list-style-type: none"> 1. Tarkista harjarulla lankojen, hiusten jne. varalta. 2. Avaa kansi, poista robotin kansi ja nosta pölysäiliö ulos. 3. Poista lika sisääntulosta ja tyhjennä säiliö. 4. Puhdista suodatin.
	Robottirulla on kietoutunut hiuksiin tai naruun tai roskakorin sisäänmenoaukko on tukossa.	<ol style="list-style-type: none"> 1. Tarkista harjarulla lankojen, hiusten jne. varalta. 2. Avaa kansi, poista robotin kansi ja nosta pölysäiliö ulos. 3. Poista lika sisääntulosta ja tyhjennä säiliö. 4. Puhdista suodatin.
	Pölysäiliön suodatin on tukossa.	<ol style="list-style-type: none"> 1. Avaa kansi, poista robotin kansi ja nosta pölysäiliö ulos. 2. Poista lika sisääntulosta ja tyhjennä säiliö. 3. Puhdista suodatin tai vaihda se uuteen 6–12 kuukauden käytön jälkeen.

Yleiset ongelmat	Mahdollinen syy	Ratkaisu
Mopin tyyny putoaa pois.	Tyyny oli asennettu väärin, kulunut tai vaurioitunut.	<ol style="list-style-type: none"> 1. Varmista, että tyyny on kohdallaan ja painettu tiukasti alas. 2. Vaihda tyyny uuteen, sillä tyynyn kiinnittymiskyky heikkenee 30 käyttökerran jälkeen. (www.electrolux.com).
Joskus robotti voi ylittää kynnyksen, joskus se ei voi.	Moppi voi heikentää robotin kykyä ylittää korkeammat kynnykset.	<ol style="list-style-type: none"> 1. Varmista, että kynnyksen edessä oleva lattia on tasainen, jotta moppi liukuu helposti. 2. Valitse imurointitila sovelluksessa.
Robotti ei huomioi esineitä eikä väistä niitä.	Anturit voivat olla likaisia tai peitettyjä kalvolla tai muulla läpinäkyvällä materiaalilla.	<ol style="list-style-type: none"> 1. Poista kaikki materiaalit, jotka saattavat peittää anturit. 2. Puhdista anturit.
	AI-kamera ei ehkä ole asetettu oikein.	Tarkista, että AI-kamera on aktivoitu sovelluksen asetuksissa, ja yritä säätää asetuksia.
Robotti pitää siivouksen aikana kolisevaa ääntä.	Pääharjarullan, pölysäiliön tai pyörien ympärille on saattanut kertyä vieraita esineitä (kuten kaapeleita tai kovia paperinpalasia).	tarkista ja poista esteet pääharjarullan, pölysäiliön tai pyörien ympäriltä.
Robotti moppaa maton.	Jotkut matot ovat erittäin kovia ja niissä on lyhyt nukka, joten robotti saattaa pitää niitä kovana lattiana.	Käytä sovelluksen karttatoimintoa merkitsemään matto mopin välttäväksi alueeksi.
Robotti liikkuu tai kerää maton kasaan.	Matto on liian kevyt tai ohut, jotta robotti voisi käsitellä sitä.	Luo kielletty alue maton päälle sovelluksen kartassa.
Robotti ei jatka seuraavalle puhdistusalueelle.	Hajallaan olevat esineet tai huonekalut voivat estää robotin kulun.	Varmista, että ovet ovat auki ja että siirrettävät huonekalut tai pienemmät esineet eivät ole tiellä. Tarkista sitten sovelluksen kartalta, että reittiä eivät estä kielletyt alueet.

Yleiset ongelmat	Mahdollinen syy	Ratkaisu
Sovellus toimii virheellisesti tai ei muodosta yhteyttä robottia.	APP-ohjelmisto on liian vanha.	Päivitä sovellus sovelluskaupassa.
Mopin tynny haisee pahalle.	Mopin pesu- ja kuivaustoiminto ei toiminut oikein.	<ol style="list-style-type: none"> 1. Pese mopit, jotta ne ovat taas puhtaat. 2. Varmista, että likavesisäiliö on tyhjä ja puhdasvesisäiliö täynnä, jotta mopin puhdistus voidaan suorittaa. 3. Jos moppi ei kuivu hyvin, pidennä kuivumisaikaa sovelluksessa.
Robotti ei päivitä uusimpaan ohjelmistoversioon.	Asennuksessa saattaa olla ongelma.	<p>Palauta tehdasasetukset ja yhdistä robotti uudelleen sovelluksen kautta. Pilvipäivitys tapahtuu automaattisesti, jos uudempi ohjelmisto on saatavilla. (Nollaus: paina pitkään Koti-painiketta 5 sekuntia ja kun kuulet muistutusäänen, paina uudelleen 5 sekuntia).</p>
Robotti toimii, mutta LED-valot ovat keltaisia.	Robotti ei ole vielä kytketty.	<ol style="list-style-type: none"> 1. Aseta robotti asemalle ja lataa sovellus. 2. Valitse +-painike ja noudata ohjeita.
	Robotti ei pysty muodostamaan yhteyttä.	<ol style="list-style-type: none"> 1. Varmista, että robotti on yhteydessä WiFi-reitittimeen. 2. Varmista, että WiFi on 2,4 GHz.

Yleiset ongelmat	Mahdollinen syy	Ratkaisu
Robotti ei palaa huolto- tai latausasemalle.	Asema on siirtynyt yli 50 cm alkuperäisestä sijainnistaan.	Poista kartta sovelluksesta ja käynnistä robotti uudesta asemapaikasta luodaksesi uuden kartan.
	Robotti käyttää infrapunavaloa ja sekoittaa peilit tai kiiltävät pinnat aseman ympärillä.	Siirrä tai peitä heijastavat pinnat, jos mahdollista. Jos se ei ole mahdollista, sijoita asema toiseen paikkaan. Poista sitten kartta sovelluksesta ja käynnistä robotti uudesta asemapaikasta, jotta uusi kartta luodaan.
	Robotin ympärillä ei ole tarpeeksi vapaata tilaa.	Poista mahdollisuuksien mukaan esteet, jotka ovat alle 0,5 metrin päässä asemasta. Jos tämä ei ole mahdollista, siirrä asema toiseen paikkaan. Poista sitten sovelluksesta olemassa oleva kartta ja käynnistä robotti uudesta asemapaikasta, jotta uusi kartta luodaan.
	Anturit tai kamera voivat olla estettyjä.	Puhdista kamera ja anturi robotin ja aseman latauslevyjen välissä.
Robotti ei lataudu kunnolla.	Jos akkua ei käytetä pitkään aikaan, se voi tyhjäntyä liikaa.	Yleensä on parasta kytkeä latausasema päälle ja asettaa robotti siihen latautumaan koko ajaksi. Jos akku ei lataudu, se on vaihdettava.
	Virtajohto on saattanut irrota.	Irrota ja kytke kaapeli pistorasiaan ja aseman takaosaan.
	Latausaseman yhteys voi olla huono.	Puhdista latausalusta ja robotin takana sekä latausasemassa olevat koskettimet.
Aseman pesuainepullo vuotaa.	Korkkia ei ole kiristetty oikein tai se on vaurioitunut, kun sitä on kierretty väärässä kulmassa.	Jos korkki on vaurioitunut, vaihda se (www.electrolux.com).

Yleiset ongelmat	Mahdollinen syy	Ratkaisu
Asemien pölypussikkamio on likainen tai pölyinen.	Pölypussi on liian täynnä tai se on asennettu väärin.	Vaihda täysi pölypussi uuteen pölypussiin ja varmista, että pölypussi on asennettu oikein. (ehkä laukku oli asetettu väärin päin).
Asemien vesisäiliöt haisevat pahalle.	Likainen ja/tai puhdas vesi jätettiin säiliöön pitkäksi aikaa.	Käytön jälkeen kaada likainen vesi pois ja puhdista säiliö mahdollisimman pian. Vaihda myös puhdas vesi, jos se on ollut paikallaan pitkään.
Veden virtaus ei näytä riittävän mopin puhdistukseen tai robotin täyttämiseen.	Veden virtaus ja lämmitysjärjestelmä on tukossa kalkkikiven vuoksi.	Kalkkijäämien poistamiseksi lisää puhdasta vettä sitruunahappojauhetta tai valkoviinietikkaa. Anna sen vaikuttaa 30 minuuttia, ja aktivoi sitten mopin puhdistustoiminto useita kertoja. Sen jälkeen vaihda liuos puhtaaseen veteen ja suorita muutama lisäpesuohjelma jäljellä olevan hapon huuhtelemiseksi pois ennen käyttöä.
Robotin LED-valo vilkkuu keltaisena.	Pääharjarulla saattaa olla tukossa.	Tarkista, onko esteitä. Poista sitten harjarulla ja poista varovasti kaikki päätykannen ympärille kertyneet hiukset.
	Vetopyörät voivat olla jumissa.	Tarkista, onko esteitä. Poista sitten varovasti pyörän akselin ympärille kertyneet esteet tai hiukset.
	Sivuharja saattaa olla tukossa.	Tarkista, onko esteitä. Irrota sitten harja ja poista liittimen ympärille kertyneet esteet tai hiukset.
	Akku on riittämättömästi ladattu.	Anna robotin latautua pidempään, se voi käynnistyä vasta, kun lataustaso on vähintään 20 %.

Yleiset ongelmat	Mahdollinen syy	Ratkaisu
Aseman LED-valo vilkkuu keltaisena.	Puhdasvesisäiliö ei ole täysin paikallaan.	<ol style="list-style-type: none"> 1. Nosta ja aseta vesisäiliö takaisin paikalleen. 2. Tarkista tiivisterenkaan kunto ja varmista, että tiiviste on puhdas. 3. Jos tiiviste näyttää epämuodostuneelta, vaihda se alkuperäiseen varaosaan (www.electrolux.com). 4. Irrota virtajohto ja kytke se takaisin.
	Likavesisäiliö ei ole täysin paikallaan.	<ol style="list-style-type: none"> 1. Nosta ja aseta vesisäiliö takaisin paikalleen. 2. Tarkista tiivisterenkaan kunto ja varmista, että tiiviste on puhdas. 3. Jos tiiviste näyttää epämuodostuneelta, vaihda se alkuperäiseen varaosaan (www.electrolux.com). 4. Irrota virtajohto ja kytke se takaisin.
	Pölypussia ei ole asetettu paikalleen tai kantta ei tunnisteta.	<ol style="list-style-type: none"> 1. Tarkista, onko pölypussi paikallaan ja oikein asennettu. 2. Sulje kansi tiukasti. 3. Irrota virtajohto ja kytke se takaisin.

TABLE DES MATIÈRES

1. DESCRIPTION DE VOTRE ROBOT ASPIRATEUR.....	77
2. CONSOMMABLES ET ACCESSOIRES	78
3. ASSEMBLAGE ET INSTALLATION	79
4. COMMENT UTILISER LE ROBOT ASPIRATEUR.....	81
5. CONSEILS POUR OBTENIR LES RÉSULTATS OPTIMAUX.....	85
6. MAINTENANCE ET SERVICE	86
7. DÉPANNAGE	93

NOUS PENSONS À VOUS

Nous vous remercions d'avoir acheté un appareil Electrolux. Avec ce produit, vous bénéficiez de décennies d'expérience professionnelle et d'innovation. Ingénieux et élégant, il a été conçu spécialement pour vous. Ainsi, chaque fois que vous l'utilisez, vous pouvez être sûr que vous obtiendrez d'excellents résultats à chaque fois. Bienvenue à Electrolux.

Visitez notre site Web pour :



Obtenir des conseils d'utilisation, des brochures, de l'aide, des informations :
www.electrolux.com/webselfservice





Enregistrer votre produit pour obtenir un meilleur service :
www.registerelectrolux.com



Acheter des accessoires, consommables et pièces de rechange d'origine pour votre appareil :
www.electrolux.com/shop

SERVICE APRÈS-VENTE

Utilisez toujours des pièces d'origine.
Avant de contacter le service après-vente, assurez-vous de disposer des informations suivantes : Modèle, PNC, numéro de série.
Vous trouverez ces informations sur la plaque signalétique.

-  Avertissement/Attention : consignes de sécurité.
-  Informations générales et conseils.
-  Informations en matière de protection de l'environnement.

Sous réserve de modifications sans préavis.

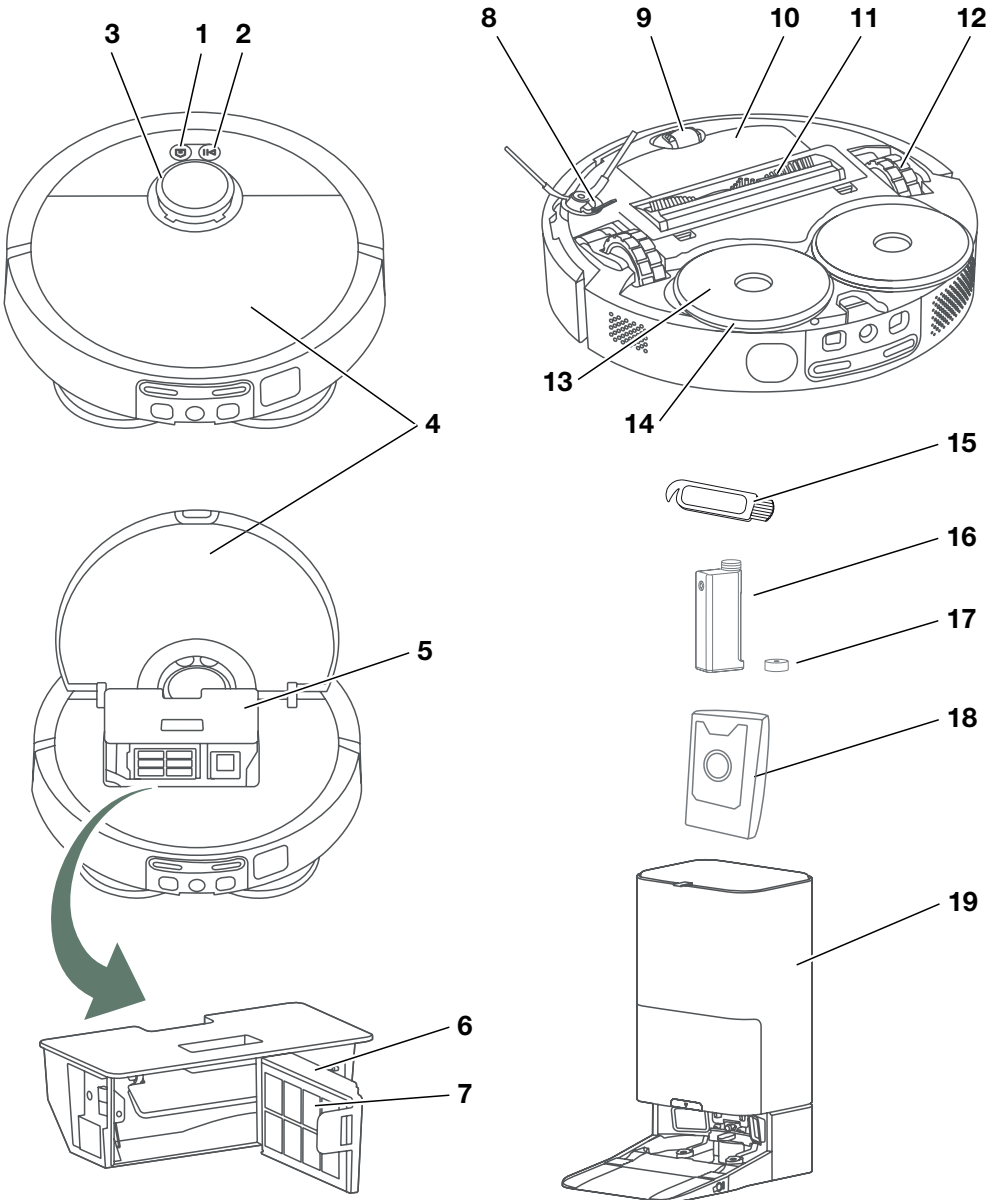

1. DESCRIPTION DE VOTRE ROBOT ASPIRATEUR



1. Bouton d'accueil
2. Bouton d'alimentation / Bouton d'arrêt (appui long)
3. Radar
4. Couvercle supérieur
5. Bac à poussière
6. Cadre du filtre
7. Filtre
8. Brosse latérale
9. Roue avant
10. Boîtier de batterie
11. Brosse principale
12. Roues principales
13. Support de serpillière
14. Serpillière
15. Brosse de nettoyage
16. Bouteille de détergent
17. Bouchon de bouteille de détergent
18. Sac à poussière
19. Station de nettoyage

2. CONSOMMABLES ET ACCESSOIRES

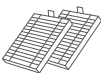
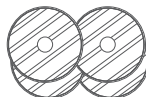
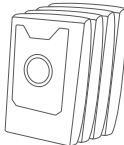
 electrolux.com/shop

<p>2x </p> <p>4x </p> <p>4x </p>	<p>1x </p>
<p>Kit de performance Réf : ERK7 PNC: 900 923 831</p>	<p>Détergent Réf : EHFLC3 PNC: 900 923 819</p>

Période de remplacement recommandée :

- Brosse latérale – 6 mois
- Brosse principale – 12 mois
- Filtre – 6 mois
- Serpillière – 6 mois

* Les accessoires peuvent varier selon les modèles.

3. ASSEMBLAGE ET INSTALLATION

Avant la première utilisation

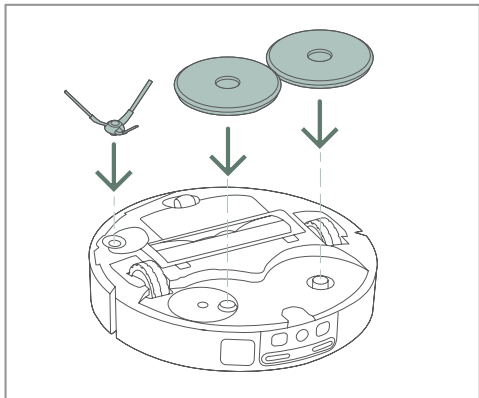

1. Fixez la brosse latérale et les serpillières à l'aide du support au bas du robot.

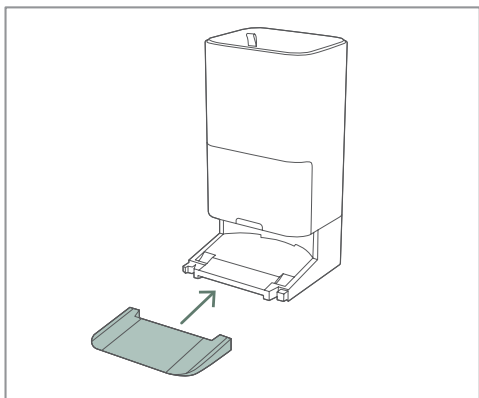

2. Connectez la rampe à la station de nettoyage.

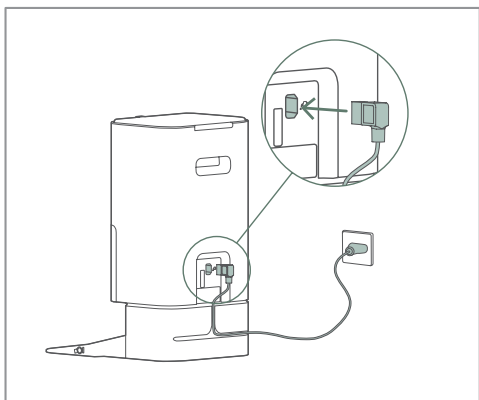

3. Commencez par brancher le cordon d'alimentation dans la partie inférieure de la station de nettoyage. Ensuite, branchez-le dans la prise secteur. S'il y a un excédent de cordon, enroulez-le à l'arrière de la base.

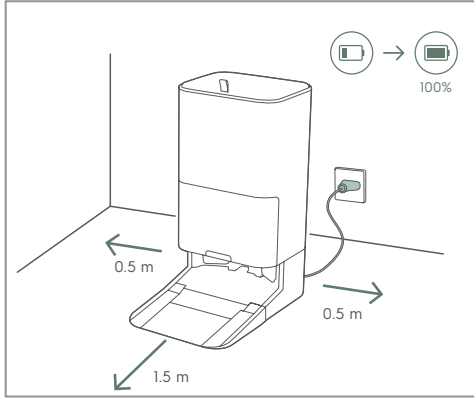

- Placez la station de nettoyage sur le sol, contre le mur. Assurez-vous qu'il y ait un espace libre de 0,5 m sur les côtés et de 1,5 m devant la station de nettoyage.

i Placez la station de nettoyage à portée du routeur WiFi.

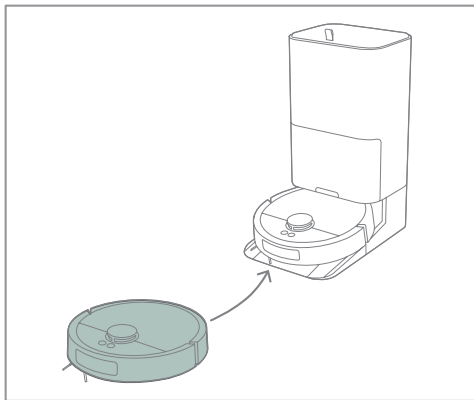

- Placez le robot sur la station de nettoyage.

Si le robot est éteint, le placer dans la station le mettra en marche et lancera la recharge.

i Une décharge complète de la batterie peut l'endommager. Pour prolonger sa durée de vie, laissez le robot connecté au chargeur afin de maintenir une charge optimale.

Connecter votre robot



- Téléchargez l'application Electrolux sur l'App Store ou Google Play. Suivez les instructions de l'application pour créer un compte et connecter votre robot.

i Assurez-vous que votre routeur WiFi prend en charge la fréquence 2,4 GHz pour une connexion réussie.

4. COMMENT UTILISER LE ROBOT ASPIRATEUR

État du robot et de la station

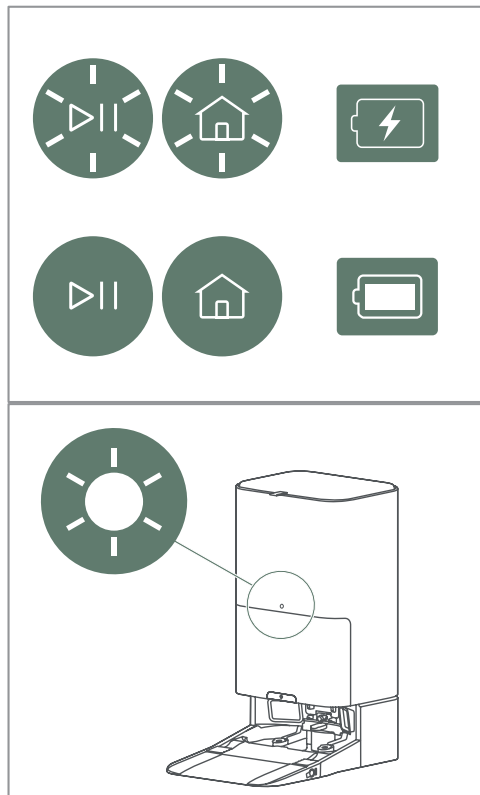

LED blanche du robot allumée :

- En pause, en veille
- En station pendant l'entretien
- Position d'auto-vérification et de correspondance sur la carte

LED blanche du robot clignotant :

- Allumer
- Retour à l'accueil
- Mise à jour du système

LED jaune du robot allumée :

- Non connecté au WiFi

LED jaune du robot clignotant :

- Avertissements et erreurs

LED blanche de la station allumée :

- Robot non connecté
- L'entretien du robot service est terminé et il est en charge

Témoin lumineux à pulsations lentes blanches de la station :

- Le robot est en cours d'entretien

LED jaune de la station clignotant :

- Avertissements et erreurs (voir section **7. Dépannage**)

Préparation de la fonction de nettoyage à la serpillière

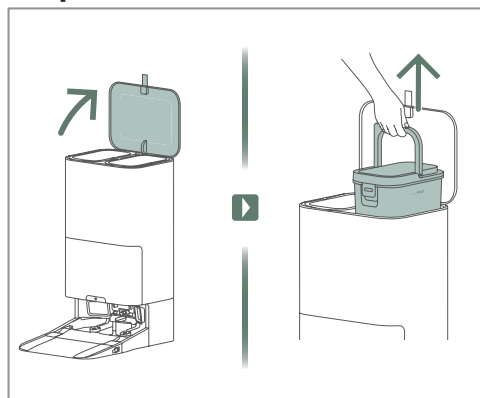

1. >Ouvrez le couvercle supérieur de la station de nettoyage et retirez le réservoir d'eau propre.

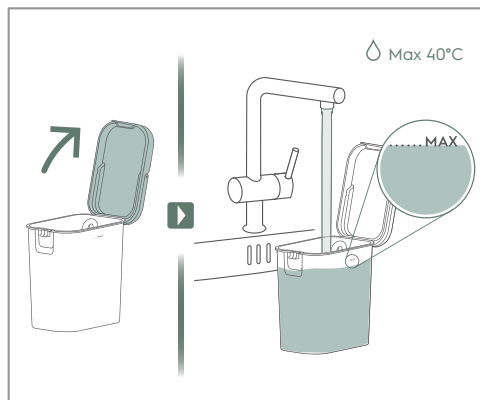

2. Ouvrez le bouchon du réservoir d'eau et remplissez-le d'eau propre.

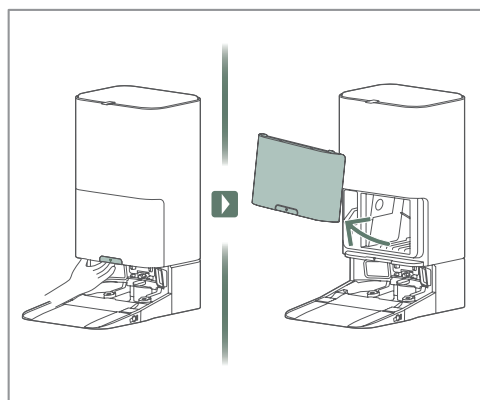

3. Tirez sur la poignée de déverrouillage et retirez le capot avant.

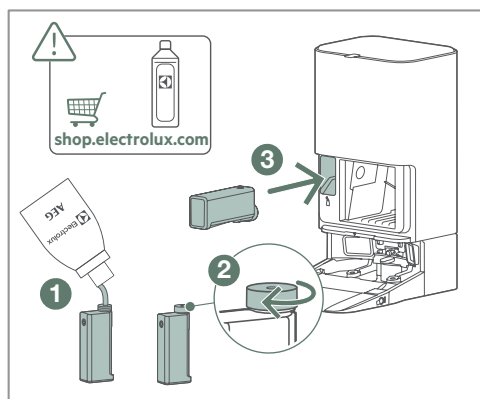

4. Remplissez le réservoir de détergent ①, serrez le bouchon ② et insérez-le dans la station ③.
- i** Utilisez uniquement des détergents approuvés par Electrolux pour éviter tout risque d'obstruction.

Nettoyage

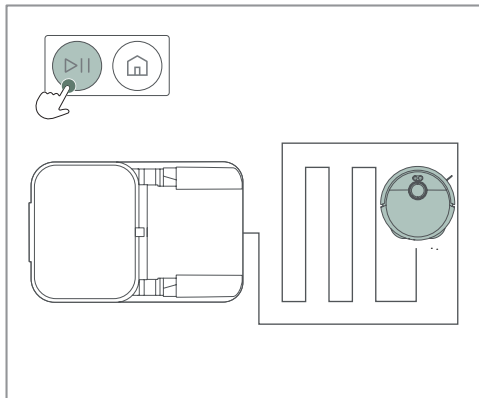

1. Pour démarrer le nettoyage, appuyez sur le bouton de démarrage lorsque le robot est soit sur le chargeur, soit placé dans la zone de nettoyage souhaitée. Pendant le nettoyage, le bouton de démarrage peut être utilisé pour mettre en pause et reprendre l'opération.

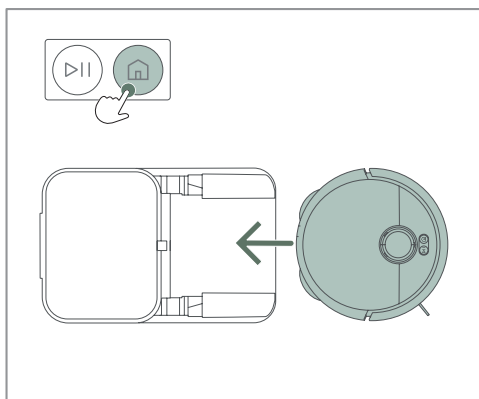

2. Arrêtez la séance de nettoyage, appuyez une fois sur le bouton d'accueil pour le mettre en pause. Appuyez une deuxième fois sur le bouton d'accueil pour ramener le robot à sa station ou à son point de départ.

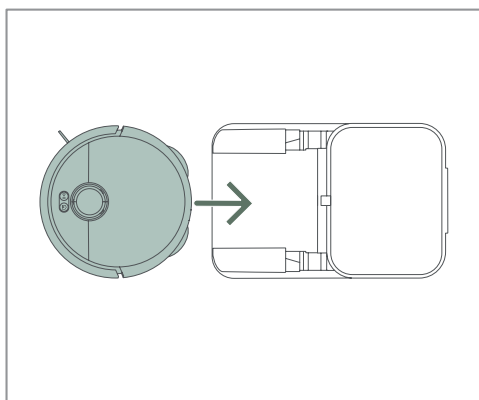

3. Une fois le nettoyage terminé, le robot retournera à sa station ou à son point de départ.

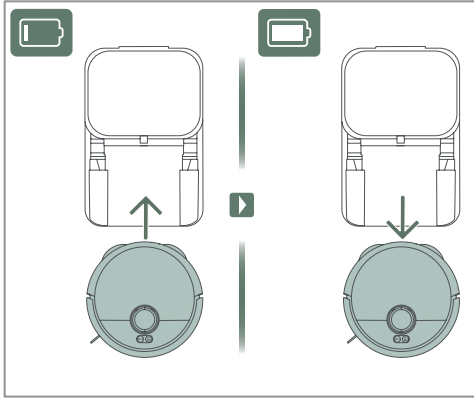

4. Si une recharge, un vidage ou un nettoyage à la serpillière s'avère nécessaire pendant le nettoyage, le robot retournera à sa station et reprendra le nettoyage dès qu'il sera prêt.

Nettoyage (application)



Il est recommandé d'utiliser votre robot via l'application Electrolux. Avec cette application, vous pouvez Démarrer/Mettre en pause/Arrêter le nettoyage et recharger votre robot.

5. CONSEILS POUR OBTENIR LES RÉSULTATS OPTIMAUX

Avant le nettoyage

Assurez-vous que les portes sont ouvertes et qu'aucun objet volumineux ne bloque l'accès au robot. Retirez les petits objets fragiles afin de garantir le nettoyage complet du sol.

Remarque : Le robot utilise l'IA pour contourner les câbles et les obstacles, mais la zone autour de tout obstacle restera non nettoyée.

Mode Silencieux

Vérifiez l'application et assurez-vous que le mode silencieux permet à la station de vider le bac à poussière avant la prochaine séance.

Préparation de la zone à nettoyer

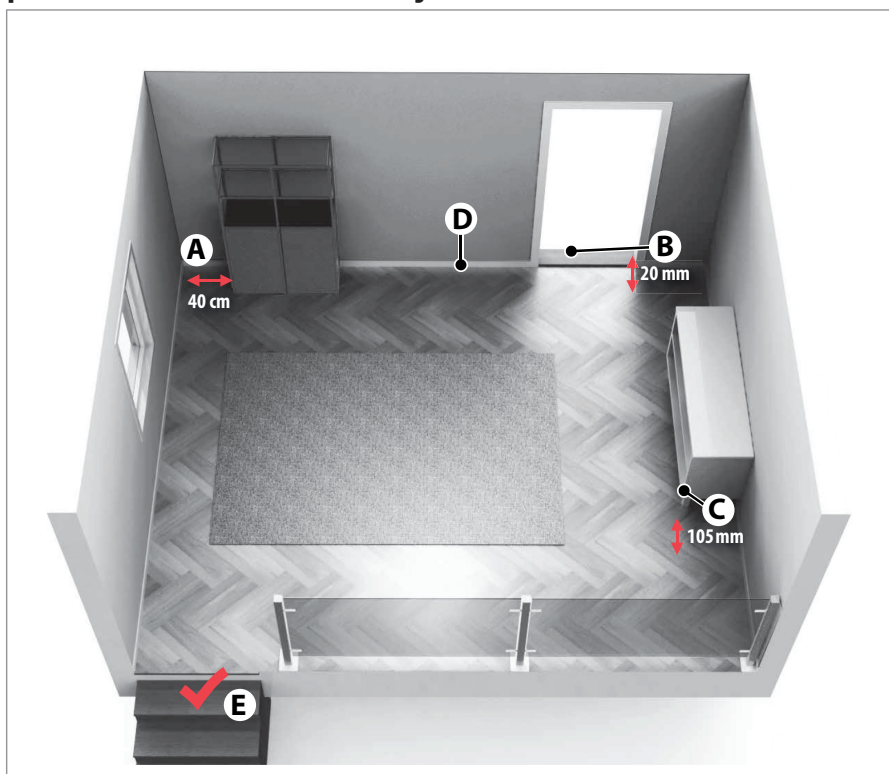

- (A) Le robot a besoin d'un espace de 40 cm autour des obstacles.
- (B) Le robot franchit facilement les seuils d'une hauteur maximale de 20 mm.
- (C) Le robot nettoie sous les meubles dont la hauteur est supérieure à 105 mm.
- (D) Placez le socle de chargement sur le côté gauche d'une porte.
- (E) Le robot détecte les escaliers et les parois abruptes. (E) The robot detects stairs and steep cliffs.

6. MAINTENANCE ET SERVICE

Vider le réservoir d'eau sale

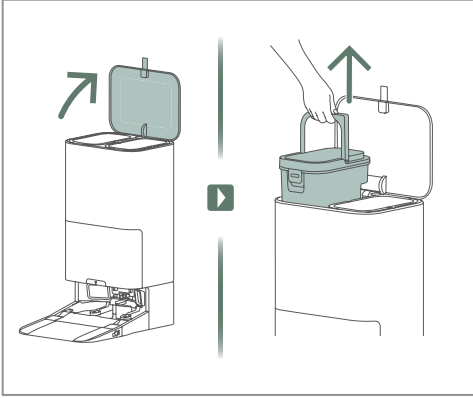

1. Soulevez le couvercle et retirez le réservoir d'eau sale.

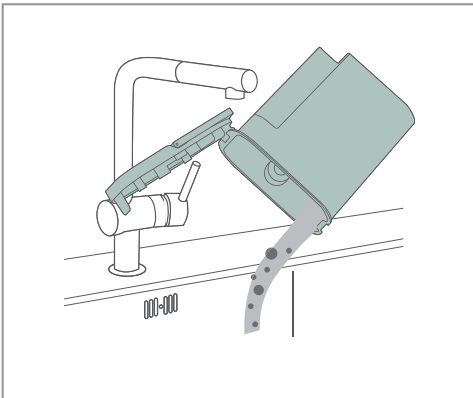

2. Rincez le réservoir après avoir vidé l'eau sale.

Nettoyer le bac à poussière et le filtre du robot

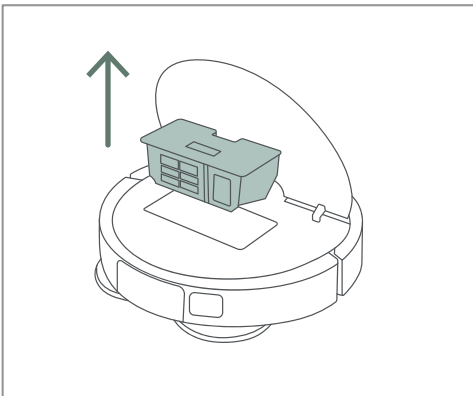

1. Ouvrez le couvercle du robot et retirez le bac à poussière.

2. Ouvrez le couvercle du bac et retirez le filtre.

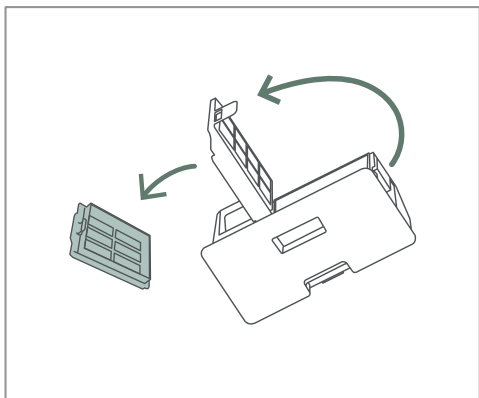

3. Retirez les débris du bac.

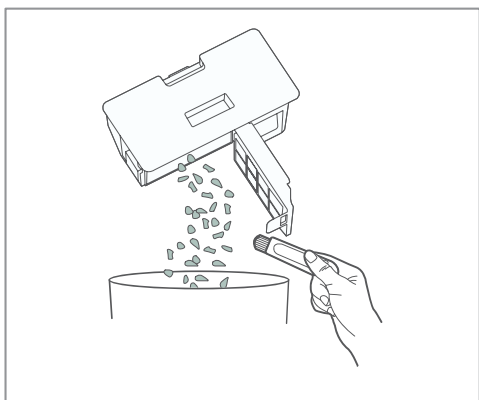

4. Rincez et nettoyez le bac.

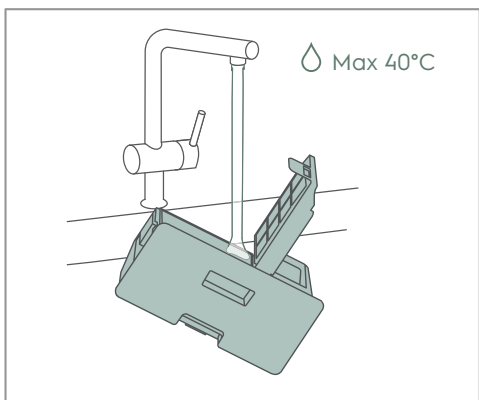

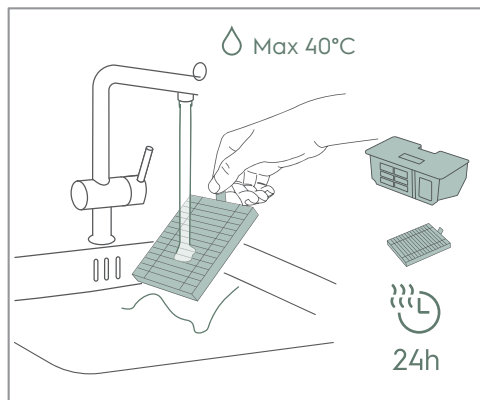

5. Rincez le filtre, puis videz et séchez le bac et le filtre pendant au moins 24 heures.

Remplacer le sac à poussière de la station

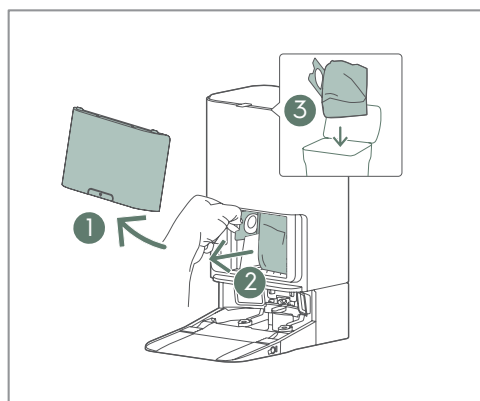

1. Ouvrez le couvercle ①, retirez le sac à poussière plein ② et jetez le sac à poussière ③.

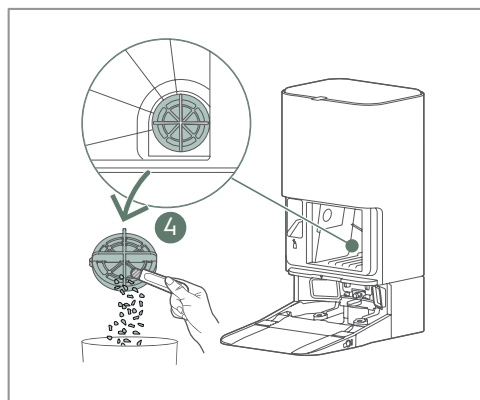

2. Nettoyez le couvercle du filtre ④ dans le coin inférieur droit à l'arrière du conteneur du sac à poussière.

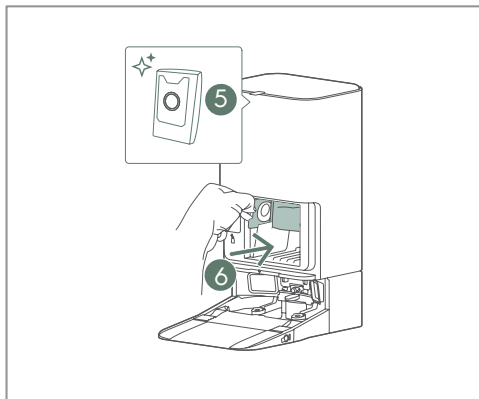

3. Insérez le nouveau sac à poussière ⑤ et dans la station de nettoyage ⑥.

i La poignée en plastique transparent doit être à l'extérieur.

Nettoyer le robot

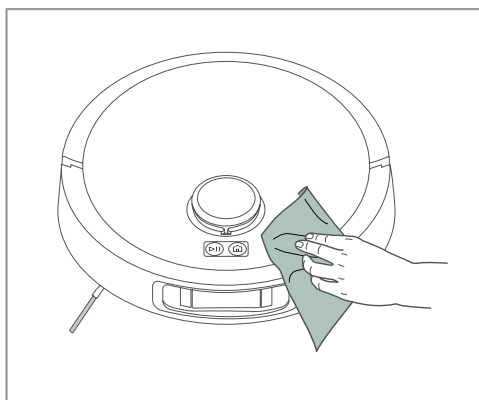

1. Utilisez un chiffon doux pour éliminer la poussière et les taches, en accordant une attention particulière à la caméra avant et aux fenêtres du capteur inférieur.

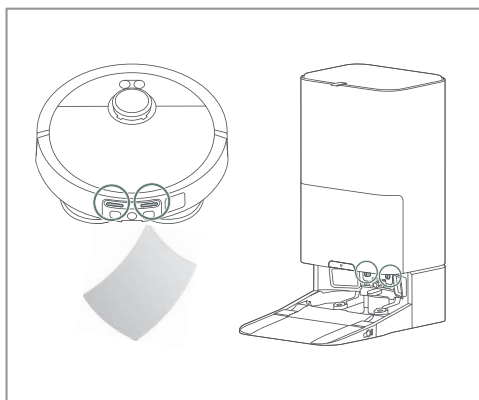

2. Utilisez un chiffon doux et sec pour nettoyer régulièrement les connecteurs de charge de la station de nettoyage et du robot.

Nettoyer le bac à eau

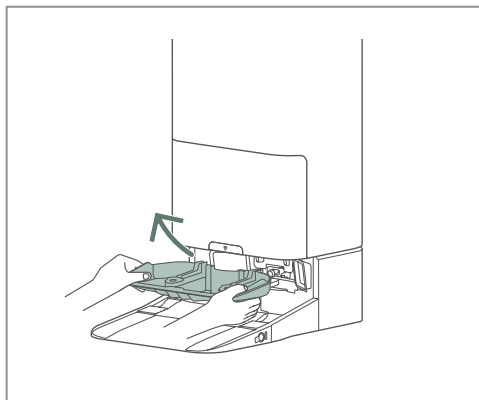

1. Retirez le bac à eau de la station de nettoyage.

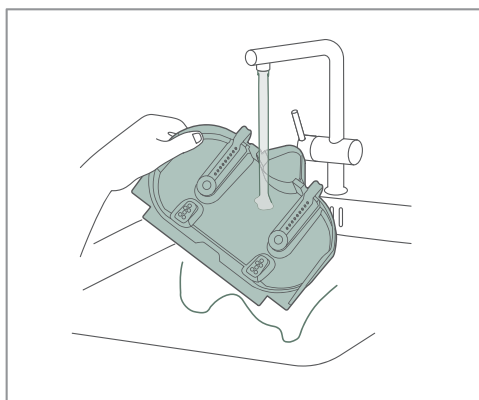

2. Rincez le bac à eau.

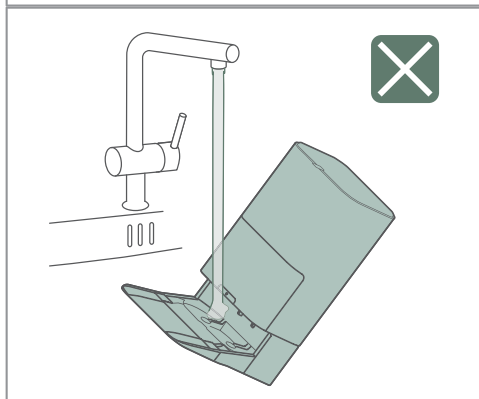

- ⚠ Ne rincez pas directement la station de nettoyage !

Nettoyer la brosse-rouleau

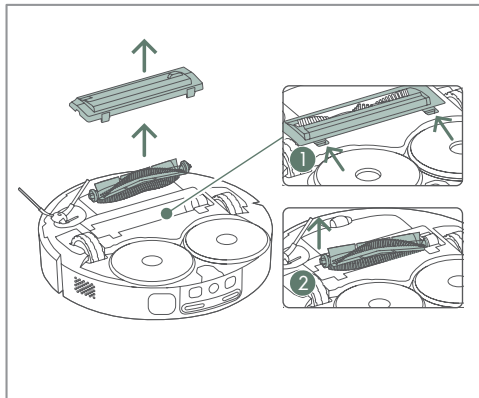

1. Déverrouillez le couvercle ① et retirez la brosse-rouleau ②.

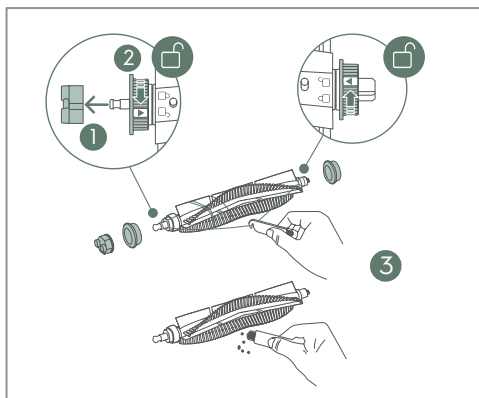

2. Commencez par retirer le capuchon d'extrémité ①. Ensuite, déverrouillez et retirez les brides pour éliminer les fils et les poils des extrémités ②. Ensuite, utilisez l'outil de nettoyage pour nettoyer la brosse et couper les fils emmêlés ③. Enfin, remontez le tout dans l'ordre inverse.

i La brosse-rouleau peut être remplacée.

Nettoyer la brosse latérale

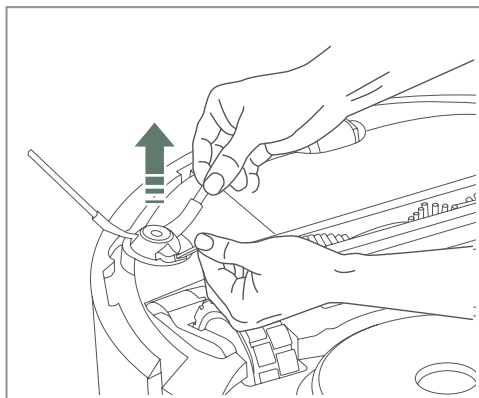

1. Tirez sur la brosse latérale pour la dissocier. Nettoyez la brosse latérale, puis remettez-la en place dans son support.

i La brosse latérale peut être changée.

Nettoyer les roues

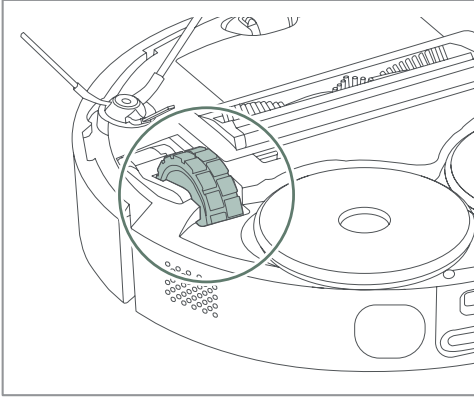

1. Retirez les poils emmêlés et la poussière des roues principales.

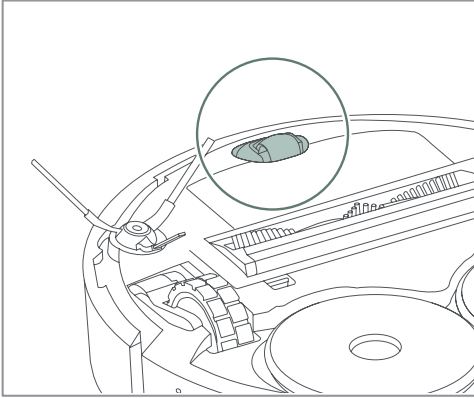

2. Utilisez un tournevis pour retirer la roue avant et éliminer les poils emmêlés et la poussière.

Changer la batterie

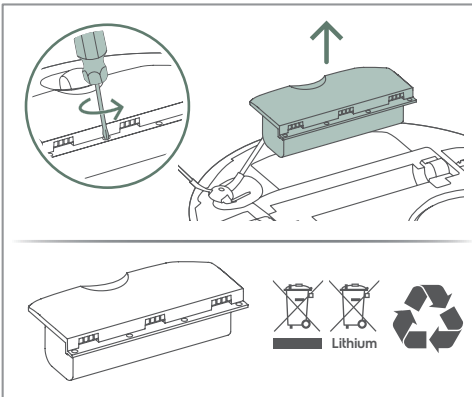

1. La batterie se trouve sous le robot.
2. Dévissez le boîtier de la batterie à l'aide d'un tournevis.
3. Remplacez la batterie et revissez le boîtier.

⚠ Utilisez uniquement des batteries d'origine !

7. DÉPANNAGE

Problèmes courants	Cause possible	Solution
L'application n'affiche pas la langue locale du pays.	L'application n'a pas réussi à détecter la langue du téléphone lors de son installation ou de son démarrage.	Changer le nom de la salle ou de la carte peut forcer la détection de la langue locale.
L'application affiche un rappel - Le bac à serpillière est plein.	Le réservoir d'eau sale n'est pas correctement inséré.	<ol style="list-style-type: none"> 1. Soulevez le réservoir d'eau sale et réinsérez-le dans la station. 2. Débranchez et rebranchez la station pour la réinitialiser.
	La bague d'étanchéité sur la station (où sera monté le réservoir d'eau sale) est : Sale, déformé ou endommagé.	<ol style="list-style-type: none"> 1. Vérifiez la bague d'étanchéité. 2. Assurez-vous que le joint est propre. 3. Si le joint semble déformé, remplacez-le par une pièce de rechange d'origine (www.electrolux.com).
	Des corps étrangers sont coincés autour du trou d'évacuation du bac à serpillière.	<ol style="list-style-type: none"> 1. Retirez tout corps étranger (poils, fil...) coincé autour du trou d'évacuation. 2. Réactivez la station pour l'évacuation des eaux usées.
L'application affiche un rappel - Le bac à serpillière n'est pas en place.	Le bac à serpillière n'est pas correctement installé.	Retirer le bac à serpillière et le réinstaller, réactiver la station de travail.
L'application affiche un rappel - Le bac à serpillière est plein - Le réservoir d'eau sale est plein mais en réalité, ce n'est pas le cas.	Une concentration trop élevée de détergent provoque un excès de mousse dans le bac ou le réservoir d'eau sale.	Utilisez le détergent Electrolux recommandé ou réduisez la concentration de détergent dans la bouteille.
Certaines zones ne sont pas nettoyées avec la serpillière.	Certains sols carrelés présentant des textures très contrastées peuvent être confondus avec de la moquette (couleurs noir et blanc).	Il s'agit d'une limite du robot.

Problèmes courants	Cause possible	Solution
Le détergent ne semble avoir aucun effet.	La concentration en détergent est trop faible.	<ol style="list-style-type: none"> 1. Utilisez le détergent Electrolux recommandé. 2. Si vous utilisez un autre détergent et que vous le diluez manuellement, augmentez la concentration de détergent dans la bouteille.
La serpillière mousse excessivement pendant le nettoyage ou dans la station.	Une concentration trop élevée de détergent provoque un excès de mousse.	<ol style="list-style-type: none"> 1. Utilisez le détergent Electrolux recommandé. 2. Si vous utilisez un autre détergent et que vous le diluez manuellement, réduisez la concentration de détergent dans la bouteille.
Le robot aspirateur ramasse mal les débris.	Le bac à poussière est plein.	<ol style="list-style-type: none"> 1. Inspectez le rouleau pour vérifier qu'il ne contient pas de ficelle, de poils, etc. 2. Ouvrez le couvercle, retirez le couvercle du robot et soulevez le bac à poussière. 3. Retirez les saletés de l'entrée et videz le bac. 4. Nettoyez le filtre.
	Le rouleau du robot est enroulé dans des poils ou de la ficelle, ou l'entrée du bac à poussière est obstruée.	<ol style="list-style-type: none"> 1. Inspectez le rouleau pour vérifier qu'il ne contient pas de ficelle, de poils, etc. 2. Ouvrez le couvercle, retirez le couvercle du robot et soulevez le bac à poussière. 3. Retirez les saletés de l'entrée et videz le bac. 4. Nettoyez le filtre.
	Le filtre du bac à poussière est bouché.	<ol style="list-style-type: none"> 1. Ouvrez le couvercle, retirez le couvercle du robot et soulevez le bac à poussière. 2. Retirez les saletés de l'entrée et videz le bac. 3. Nettoyez le filtre ou remplacez-le par un nouveau après 6 à 12 mois d'utilisation.

Problèmes courants	Cause possible	Solution
La serpillière tombe.	Le tampon de la serpillière était mal monté, usé ou endommagé.	<ol style="list-style-type: none"> 1. Assurez-vous que le tampon est bien aligné et fermement enfoncé. 2. Remplacez le tampon par un neuf, car sa capacité d'adhérence diminue après 30 cycles. (www.electrolux.com).
Parfois, le robot peut franchir un seuil, parfois non.	La serpillière peut réduire la capacité du robot à franchir des seuils plus élevés.	<ol style="list-style-type: none"> 1. Assurez-vous que le sol devant le seuil est lisse afin que la serpillière puisse glisser facilement. 2. Choisissez le mode aspirateur dans l'application.
Le robot ignore les objets et ne les évite pas.	Les capteurs peuvent être sales ou recouverts d'un film ou d'un autre matériau transparent.	<ol style="list-style-type: none"> 1. Retirez tout matériau susceptible de recouvrir les capteurs. 2. Nettoyez les capteurs.
	La caméra IA n'est peut-être pas configurée correctement.	Vérifiez que la caméra IA est activée dans les paramètres de l'application et essayez de régler les options.
Le robot fait un bruit de cliquetis pendant le nettoyage.	Des objets étrangers (tels que des câbles ou des morceaux de papier rigide) peuvent s'être accumulés autour de la brosse-rouleau principale, du bac à poussière ou des roues.	Vérifiez et retirez les objets qui obstruent la brosse-rouleau principale, le bac à poussière ou les roues.
Le robot nettoie le tapis.	Certains tapis sont très durs et ont des poils courts, le robot pourrait les considérer comme un sol dur.	Utilisez la fonction carte de l'application pour marquer le tapis comme zone à éviter pour la serpillière.
Le robot déplace ou froisse un tapis.	Le tapis est trop léger ou trop fin pour que le robot puisse le gérer.	Créez une zone interdite au-dessus du tapis dans la carte de l'application.

Problèmes courants	Cause possible	Solution
Le robot ne passera pas à la zone de nettoyage suivante.	Des objets égarés ou des meubles pourraient bloquer le passage du robot.	Assurez-vous que les portes sont ouvertes et que les meubles mobiles ou les petits objets ne bloquent pas le passage. Ensuite, vérifiez la carte dans l'application pour vous assurer qu'aucune zone interdite ne bloque l'itinéraire.
L'application fonctionne mal ou ne parvient pas à se connecter au robot.	Le logiciel de l'application est trop ancien.	Mettez à jour l'application dans l'App Store.
La serpillière sent mauvais.	La fonction de lavage et de séchage de la serpillière ne fonctionnait pas correctement.	<ol style="list-style-type: none"> 1. Lavez les serpillières pour vous assurer qu'elles sont à nouveau propres. 2. Assurez-vous que le réservoir d'eau sale est vide et que le réservoir d'eau propre est plein afin que le nettoyage à la serpillière puisse être effectué. 3. Si la serpillière ne sèche pas bien, prolongez le temps de séchage dans l'application.
Le robot ne parvient pas à se mettre à jour avec la dernière version du logiciel.	Il y a peut-être un problème avec la configuration.	Réinitialisez les paramètres d'usine et reconnectez le robot via l'application. La mise à jour cloud devrait s'effectuer automatiquement si une version plus récente du logiciel est disponible. (Réinitialisation : appuyez longuement sur le bouton d'accueil pendant 5 secondes, puis, après avoir entendu le message vocal, appuyez à nouveau pendant 5 secondes).
Le robot fonctionne mais les voyants LED sont jaunes.	Le robot n'est pas encore connecté.	<ol style="list-style-type: none"> 1. Placez le robot dans la station et téléchargez l'application. 2. Sélectionnez le bouton + et suivez les instructions.
	Le robot ne parvient pas à se connecter.	<ol style="list-style-type: none"> 1. Assurez-vous que le robot est connecté au routeur WiFi. 2. Assurez-vous que le WiFi est en 2,4 GHz.

Problèmes courants	Cause possible	Solution
Le robot ne parvient pas à retourner à la station pour être entretenu et/ou rechargé.	La station s'est déplacée de plus de 50 cm par rapport à sa position d'origine.	Supprimez la carte dans l'application et démarrez le robot depuis la nouvelle position de la station pour créer une nouvelle carte.
	Le robot utilise la lumière infrarouge et est perturbé par les miroirs ou les surfaces brillantes autour de la station.	Si possible, déplacez ou couvrez toutes les surfaces réfléchissantes. Si cela n'est pas possible, placez la station à un autre endroit. Ensuite, supprimez la carte dans l'application et démarrez le robot depuis la nouvelle position de la station pour créer une nouvelle carte.
	Il n'y a pas assez d'espace libre autour du robot.	Si possible, retirez les obstacles situés à moins de 0,5 m de la station. Si cela n'est pas possible, déplacez la station. Ensuite, supprimez la carte déjà présente dans l'application et démarrez le robot depuis la nouvelle position de la station pour créer une nouvelle carte.
	Les capteurs ou la caméra peuvent être obstrués.	Nettoyez la caméra et le capteur entre les plaques de charge sur le robot et dans la station.
Le robot ne se recharge pas correctement.	Si elle n'est pas utilisée pendant une longue période, la batterie risque d'être complètement déchargée.	En général, il est préférable d'allumer la station et d'y placer le robot pour le recharger en permanence. Si la batterie ne se recharge pas, elle doit être remplacée.
	Le câble d'alimentation s'est peut-être détaché.	Débranchez et rebranchez le câble dans la prise murale et à l'arrière de la station.
	Il se peut qu'il y ait un mauvais contact avec la station de charge.	Nettoyez la plaque de charge et les contacts à l'arrière du robot et sur la station.

Problèmes courants	Cause possible	Solution
La bouteille de détergent dans la station fuit.	Le bouchon n'était pas correctement serré ou a été endommagé lorsqu'il a été vissé à un angle incorrect.	Si le bouchon est endommagé, remplacez-le (www.electrolux.com).
Le compartiment du sac à poussière de la station est sale ou poussiéreux.	Le sac à poussière est trop rempli ou n'a pas été installé correctement.	Remplacez le sac à poussière plein par un sac à poussière neuf et assurez-vous qu'il est correctement installé. (peut-être que le sac était mal placé).
Les réservoirs d'eau des stations sentent mauvais.	L'eau sale et/ou propre est restée longtemps dans le réservoir.	Après utilisation, videz l'eau sale et nettoyez le réservoir dès que possible. Remplacez également l'eau propre si elle est restée inutilisée pendant une longue période.
Le débit d'eau semble insuffisant pour nettoyer à la serpillière ou remplir le robot.	Le débit d'eau et le système de chauffage sont bloqués par du calcaire.	Pour éliminer les résidus de calcaire, ajoutez de l'acide citrique en poudre ou du vinaigre blanc à de l'eau propre. Laissez reposer pendant 30 minutes, puis activez la fonction de nettoyage de la serpillière pendant plusieurs cycles. Ensuite, remplacez la solution par de l'eau fraîche et effectuez quelques cycles supplémentaires pour rincer tout acide restant avant utilisation.

Problèmes courants	Cause possible	Solution
Le voyant LED du robot clignote en jaune.	La brosse-rouleau principale est peut-être bloquée.	Vérifiez qu'il n'y a pas d'obstacles. Retirez ensuite la brosse-rouleau et éliminez soigneusement les poils qui se sont accumulés autour du bouchon d'extrémité.
	Les roues motrices peuvent être bloquées.	Vérifiez qu'il n'y a pas d'obstacles. Ensuite, retirez soigneusement tout obstacle ou poil qui se sont accumulés autour de l'axe de la roue.
	La brosse latérale est peut-être bloquée.	Vérifiez qu'il n'y a pas d'obstacles. Ensuite, retirez la brosse et éliminez tout obstacle ou poil qui se sont accumulés autour du connecteur.
	La batterie n'est pas suffisamment chargée.	Laissez le robot se recharger plus longtemps, il ne peut démarrer que lorsque la charge est d'au moins 20 %.

Problèmes courants	Cause possible	Solution
Le voyant LED de la station clignote en jaune.	Le réservoir d'eau propre n'est pas complètement inséré dans sa position.	<ol style="list-style-type: none"> 1. Soulevez et réinsérez le réservoir d'eau. 2. Vérifiez la bague d'étanchéité, assurez-vous que le joint est propre. 3. Si le joint semble déformé, remplacez-le par une pièce de rechange d'origine (www.electrolux.com). 4. Débranchez le câble d'alimentation et rebranchez-le.
	Le réservoir d'eau sale n'est pas complètement inséré dans sa position.	<ol style="list-style-type: none"> 1. Soulevez et réinsérez le réservoir d'eau. 2. Vérifiez la bague d'étanchéité, assurez-vous que le joint est propre. 3. Si le joint semble déformé, remplacez-le par une pièce de rechange d'origine (www.electrolux.com). 4. Débranchez le câble d'alimentation et rebranchez-le.
	Le sac à poussière n'est pas inséré ou le couvercle n'est pas détecté.	<ol style="list-style-type: none"> 1. Vérifiez si le sac à poussière est présent ou correctement inséré. 2. Fermez bien le couvercle. 3. Débranchez le câble d'alimentation et rebranchez-le.

SADRŽAJ

1. OPIS ROBOTSKOG USISAVAČA.....	102
2. POTROŠNI MATERIJALI I PRIBOR	103
3. SASTAVLJANJE I UGRADNJA	104
4. KAKO KORISTITI ROBOTSKI USISAVAČ.....	106
5. SAVJETI ZA NAJBOLJE REZULTATE	110
6. ODRŽAVANJE I SERVIS.....	111
7. RJEŠAVANJE PROBLEMA.....	118

MISLIMO NA VAS

Zahvaljujemo vam na kupnji uređaja Electrolux. Odabrali ste proizvod koji sa sobom donosi desetljeća profesionalnog iskustva i inovacija. Inventivan i elegantan, dizajniran po vašoj mjeri. Dakle, kad god ga koristite, možete biti sigurni znajući da ćete svaki put postići izvrsne rezultate.

Dobrodošli u Electrolux.

Posjetite našu internetsku stranicu za:



Savjete o uporabi, brošure, rješavanje problema, servisne informacije:
www.electrolux.com/webservice



Registraciju vašeg proizvoda radi bolje usluge:
www.registerelectrolux.com



Kupovinu pribora, potrošnog materijala i originalnih rezervnih dijelova za vaš uređaj:
www.electrolux.com/shop

SLUŽBA ZA KUPCE I SERVIS

Uvijek koristite originalne rezervne dijelove.

Kada kontaktirate naš ovlaštenu servisni centar, provjerite imate li sljedeće podatke: model, PNC, serijski broj.

Podatke možete pronaći na pločici s tehničkim podacima.

 Upozorenje / oprez - sigurnosne informacije.

 Opće informacije i savjeti.

 Informacije o okolišu.

Podložno promjenama bez prethodne najave.



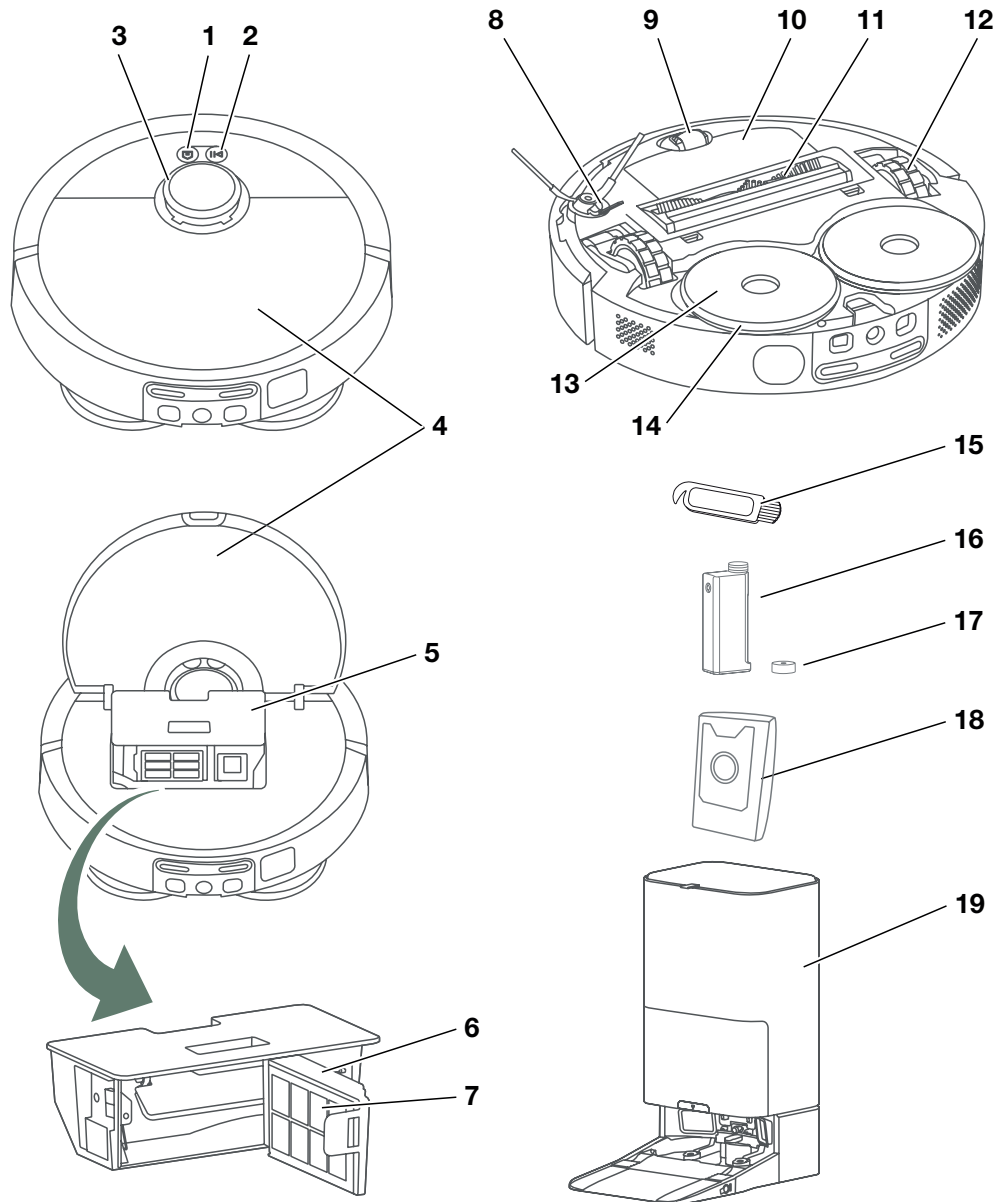

1. OPIS ROBOTSKOG USISAVAČA

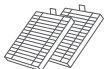
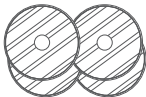
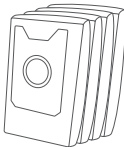

1. Gumb za povratak
2. Gumb napajanja / gumb za isključivanje (dugi pritisak)
3. Radar
4. Gornji poklopac
5. Spremnik za prašinu
6. Okvir filtra
7. Filtar
8. Bočna četka
9. Prednji kotač
10. Pretinac baterije
11. Glavna četka
12. Glavni kotači
13. Nosač jastučića za brisanje
14. Jastučić za brisanje
15. Četka za čišćenje
16. Bočica s deterdžentom
17. Poklopac bočice s deterdžentom
18. Vrećica za prašinu
19. Postaja za čišćenje

2. POTROŠNI MATERIJALI I PRIBOR

electrolux.com/shop

<div style="display: flex; justify-content: space-around; align-items: flex-start;"> <div style="text-align: center;"> <p>2x</p>  </div> <div style="text-align: center;"> <p>4x</p>  </div> <div style="text-align: center;"> <p>4x</p>  </div> </div> <div style="display: flex; justify-content: space-around; align-items: flex-start; margin-top: 10px;"> <div style="text-align: center;"> <p>2x</p>  </div> <div style="text-align: center;"> <p>1x</p>  </div> </div> <p>Komplet za performanse Ref: ERK7 PNC: 900 923 831</p>	<div style="text-align: center;"> <p>1x</p>  </div> <p>Deterdžent Ref: EHFLC3 PNC: 900 923 819</p>
---	---

Preporučeno razdoblje zamjene:

- Bočna četka – 6 mjeseci
- Glavna četka – 12 mjeseci
- Filtar – 6 mjeseci
- Jastučić za brisanje – 6 mjeseci

* Pribor se može razlikovati među modelima.

3. SASTAVLJANJE I UGRADNJA

Prije prve upotrebe

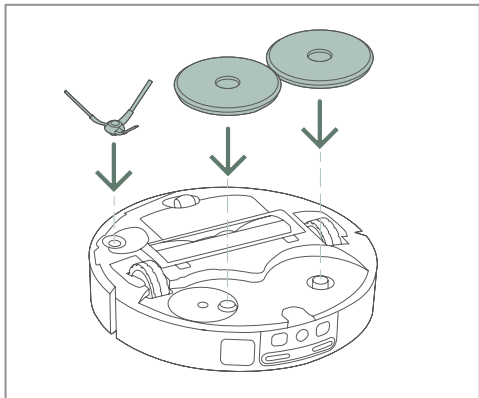

1. Pričvrstite bočnu četku i jastučice za brisanje s nosačem na dno robota.

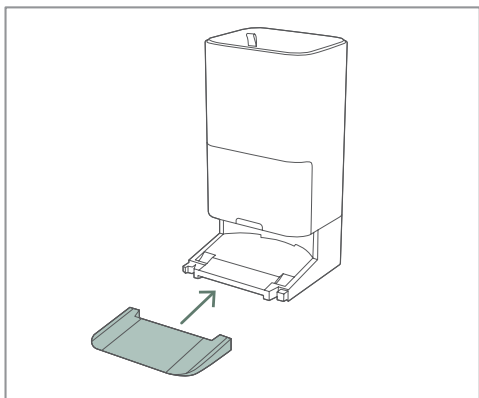

2. Spojite rampu na postaju za čišćenje.

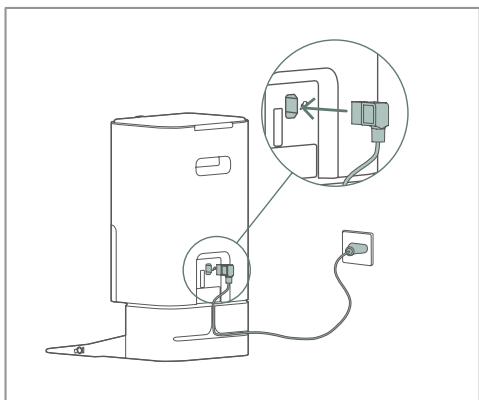

3. Prvo umetnite kabel napajanja u dno postaje za čišćenje. Zatim ga priključite u mrežnu utičnicu. Ima li viška kabela, namotajte ga oko stražnjeg dijela podnožja.

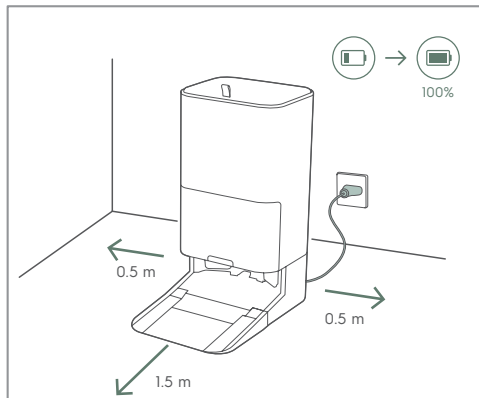

4. Postavite postaju za čišćenje na pod uza zid. Osigurajte 0,5 m slobodnog prostora u odnosu na bočne i 1,5 m u odnosu na prednji dio postaje za čišćenje.

i Postavite postaju za čišćenje u domet Wi-Fi usmjerivača.

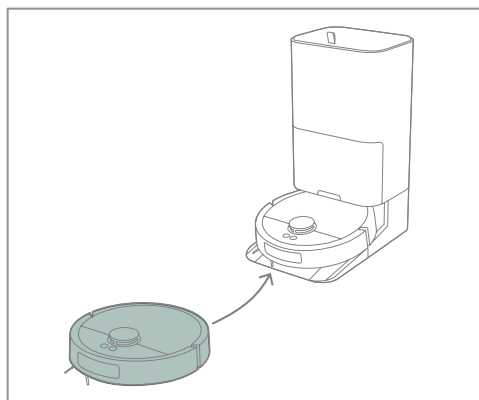

5. Postavite robota na postaju za čišćenje.

Ako je robot isključen, postavite ga u postaju da se uključi i započne punjenje.

i Potpuno pražnjenje baterije može je oštetiti. Kako biste produljili životni vijek robota, držite ga spojenog na punjač kako punjenje bilo optimalno.

Povezivanje robota



1. Preuzmite aplikaciju Electrolux iz trgovine App Store ili Google Play. Slijedite upute u aplikaciji za izradu računa i povezivanje robota.

i Provjerite podržava li Wi-Fi usmjerivač frekvenciju 2,4 GHz kako bi povezivanje bilo uspješno.

4. KAKO KORISTITI ROBOTSKI USISAVAČ

Status robota i postaje

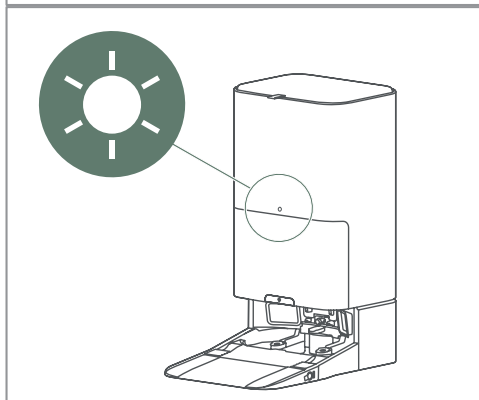

Bijeli LED indikator robota svijetli:

- Pauziran, stanje pripravnosti
- Na postaju za vrijeme servisa
- Samoprovjera i usklađivanje položaja s kartom

Bijeli LED indikator robota trepće:

- Uključeno napajanje
- Vraća se na postaju
- Ažuriranje sustava

Žuti LED indikator robota svijetli:

- Nije povezan s wi-fi mrežom

Žuti LED indikator robota trepće:

- Upozorenja i pogreške

Bijeli LED indikator postaje svijetli:

- Robot nije povezan
- Dovršen je servis, robot se puni

Bijeli LED indikator postaje sporo trepće:

- Robot se servisira

Žuti LED indikator postaje trepće:

- Upozorenja i pogreške

(Pogledajte odjeljak **7. Rješavanje problema**)

Priprema funkcije brisanja

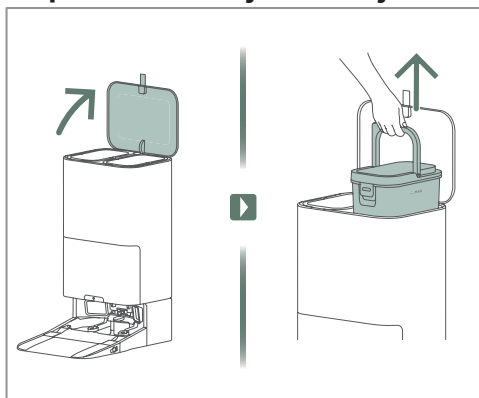

1. Otvorite gornji poklopac postaje za čišćenje i izvadite spremnik za čistu vodu.

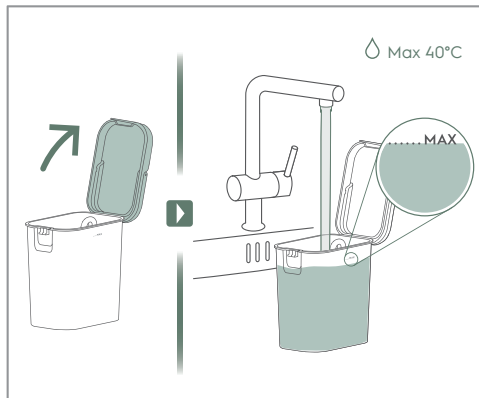

2. Otvorite poklopac spremnika za vodu i napunite ga čistom vodom.

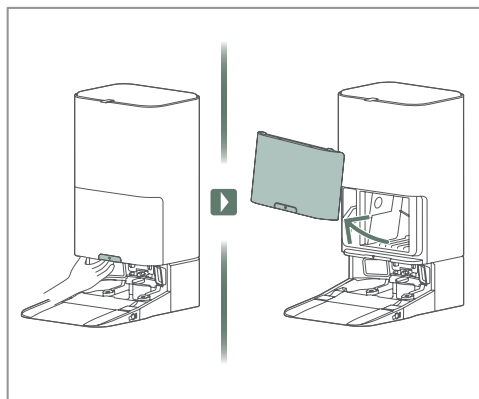

3. Povucite ručku za otpuštanje i uklonite prednji poklopac.

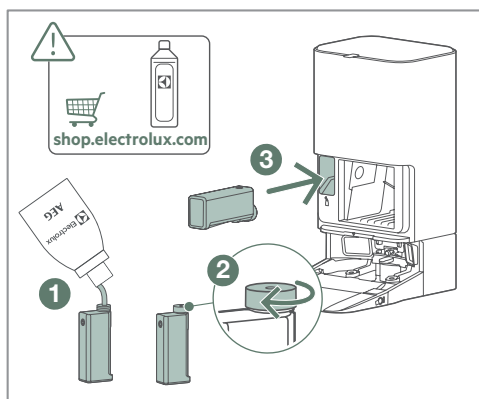

4. Napunite spremnik deterdženta, stegnite poklopac ② i umetnite ga u postaju ③.

- i** Koristite samo deterdžent koji je odobrila tvrtka Electrolux kako ne bi došlo do začepjenja.

Čišćenje

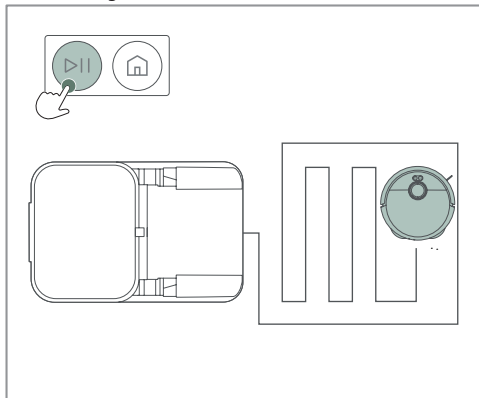

1. Za početak čišćenja pritisnite gumb za pokretanje kada je robot na punjaču ili postavljen u željeno područje čišćenja. Tijekom čišćenja gumbom za pokretanje možete pauzirati i nastaviti rad.

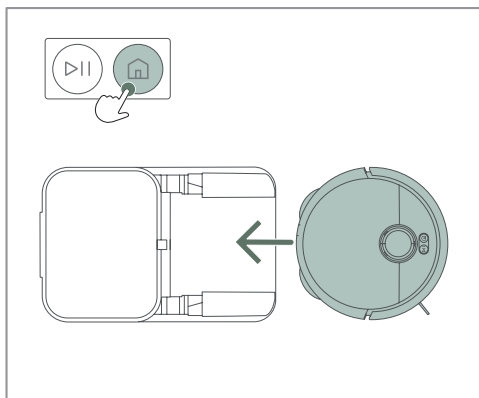

2. Želite li zaustaviti čišćenje, jednom pritisnite gumb za povratak da biste pauzirali rad. Pritisnite gumb za povratak drugi put želite li da se robot vrati na svoju postaju ili početnu točku.

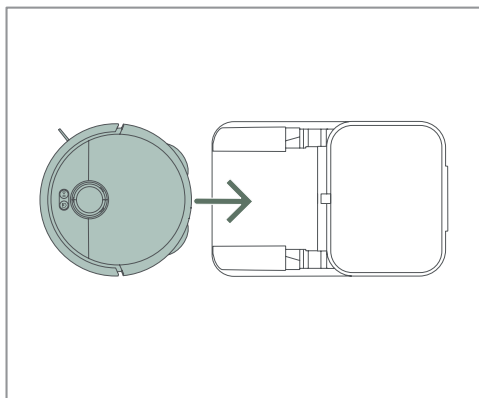

3. Po završetku čišćenja, robot će se vratiti na svoju postaju ili početnu točku.

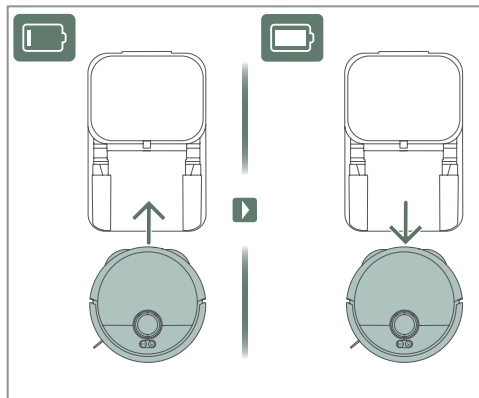

4. Ako je tijekom čišćenja potrebno punjenje, pražnjenje ili brisanje jastučićem, robot će se vratiti na postaju i nastaviti čišćenje kada bude spreman.

Čišćenje (aplikacija)



Preporučujemo da upravljate robotom putem aplikacije Electrolux. Putem aplikacije možete pokrenuti/pauzirati/zaustaviti čišćenje i napuniti robota.

5. SAVJETI ZA NAJBOLJE REZULTATE

Prije čišćenja

Provjerite jesu li vrata otvorena i blokiraju li veći predmeti pristup robotu. Uklonite manje lomljive predmete kako biste osigurali da je cijeli pod očišćen.

Napomena: robot koristi umjetnu inteligenciju za pomicanje oko kabela i prepreka, ali područje oko svih prepreka ostat će neočišćeno.

Tihi način rada

Provjerite aplikaciju kako biste bili sigurni da tihi način rada omogućuje postaji pražnjenje spremnika za prašinu prije sljedeće sesije.

Priprema za čišćenje područja

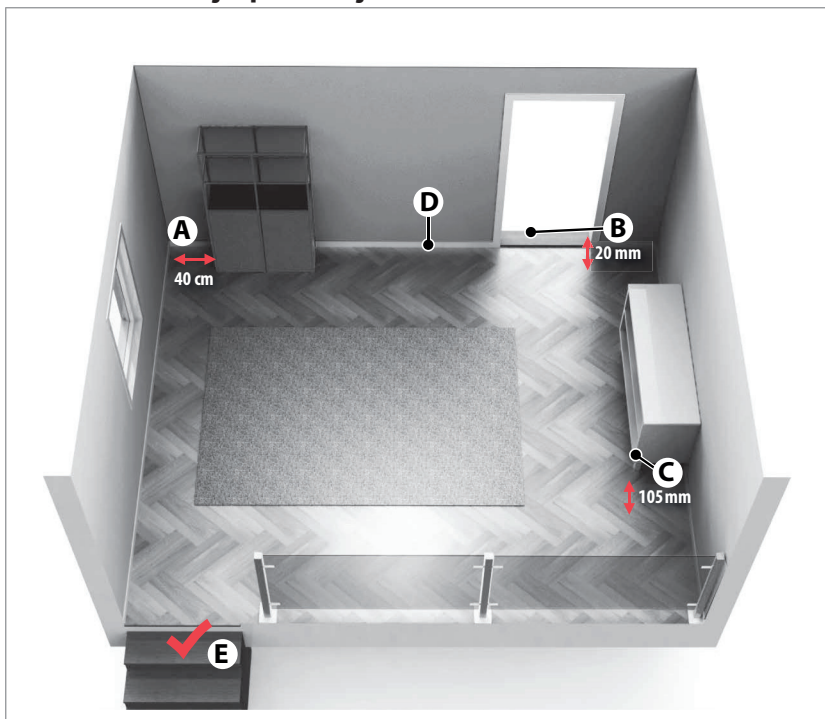

- (A) Robot treba 40 cm prostora oko prepreka
- (B) Robot lako prelazi preko pragova visine do 20 mm.
- (C) Robot čisti ispod namještaja čiji je odmak od poda veći od 105 mm.
- (D) Postavite postaju za punjenje na lijevu stranu vrata.
- (E) Robot prepozna stepenice i strme uspone.

6. ODRŽAVANJE I SERVIS

Ispraznite spremnik za prljavu vodu

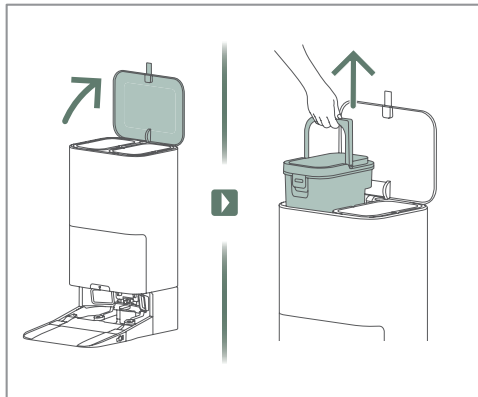

1. Podignite poklopac i uklonite spremnik za prljavu vodu.

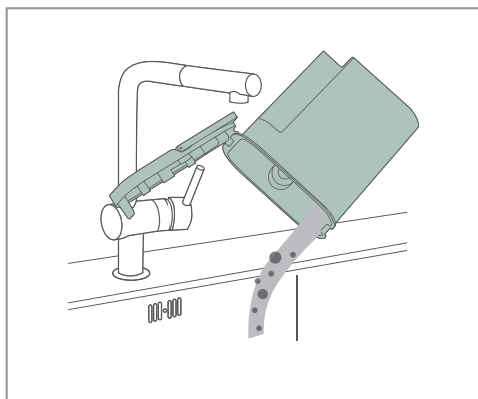

2. Isperite spremnik nakon izlivanja prljave vode.

Čišćenje spremnika za prašinu i filtra robota

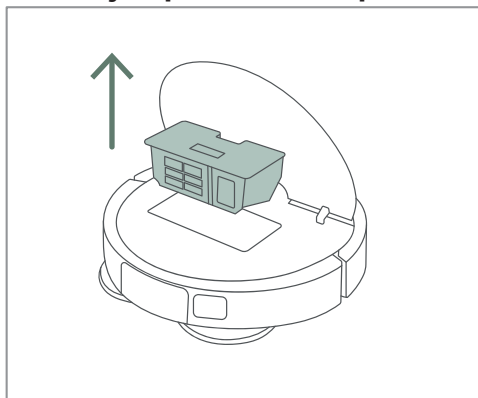

1. Otvorite poklopac robota i izvadite spremnik za prašinu.

2. Otvorite poklopac spremnika i uklonite filtar.

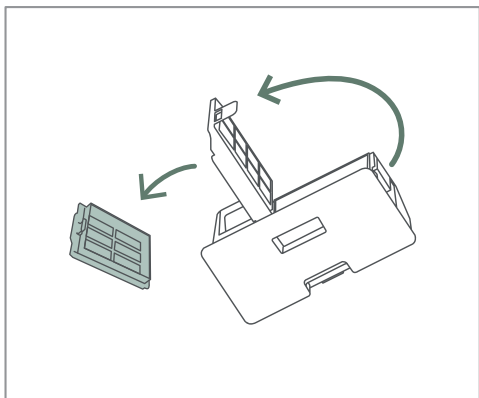

3. Uklonite ostatke iz spremnika.

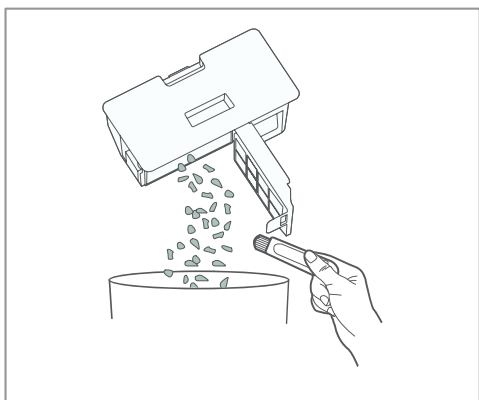

4. Isperite i očistite spremnik.

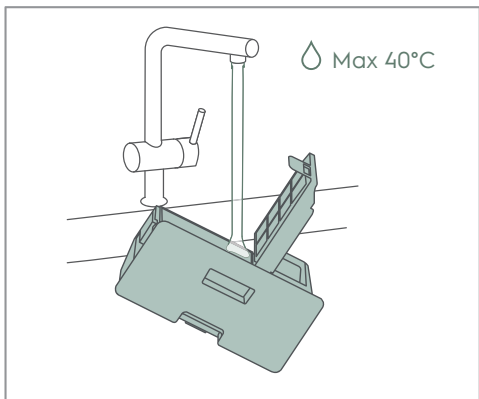

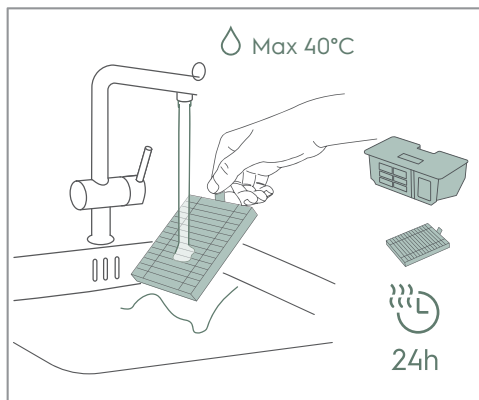

5. Isperite filtar, zatim ocijedite i ostavite spremnik i filtar da se suše najmanje 24 sata.

Zamjena vrećice za prašinu na postaji

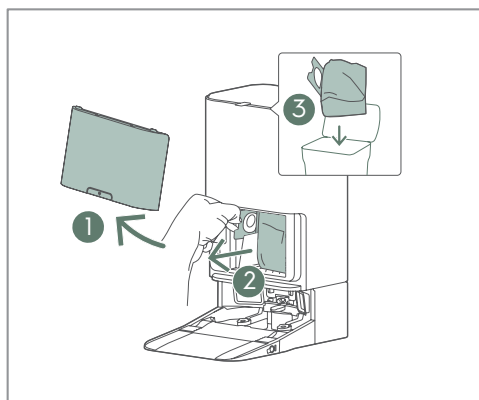

1. Otvorite poklopac ①, izvucite punu vrećicu za prašinu ② i bacite je ③.

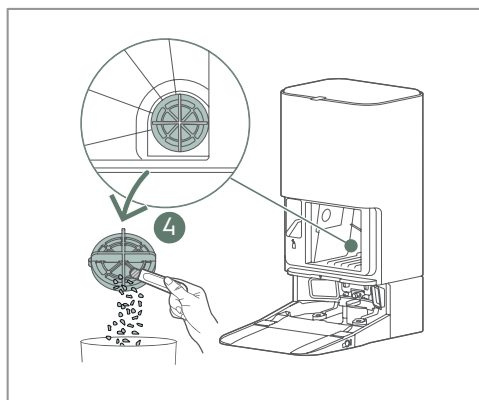

2. Očistite poklopac filtra ④ u donjem desnom kutu na stražnjem dijelu spremnika vrećice za prašinu.

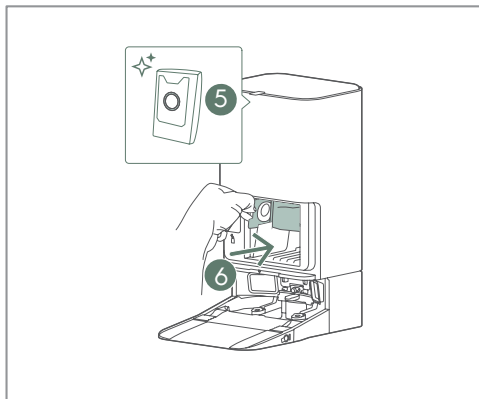

3. Umetnite novu vrećicu za prašinu u spremnik ⑤ i u postaju za čišćenje ⑥.

i Prozirna plastična ručka mora biti s vanjske strane.

Čišćenje robota

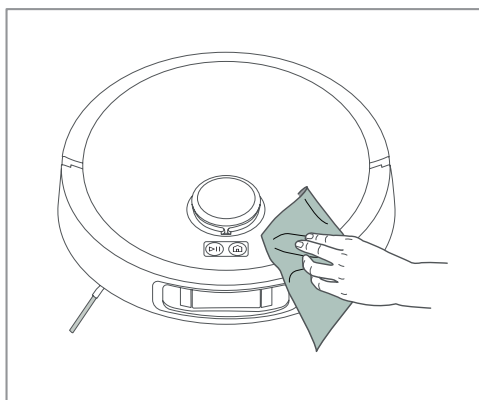

1. Mekom krpom uklonite prašinu i mrlje, a posebnu pozornost posvetite prozorčićima prednje kamere i donjeg senzora.

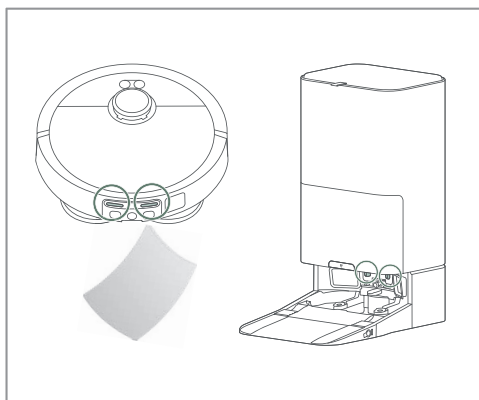

2. Redovito čistite priključke za punjenje na postaji za čišćenje i robotu suhom mekom krpom.

Čišćenje posuda za sakupljanje vode

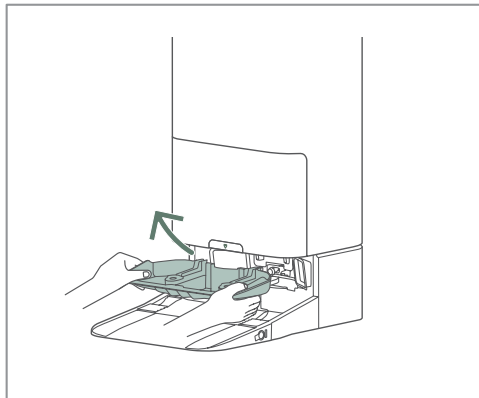

1. Izvadite posudu za sakupljanje vode iz postaje za čišćenje.

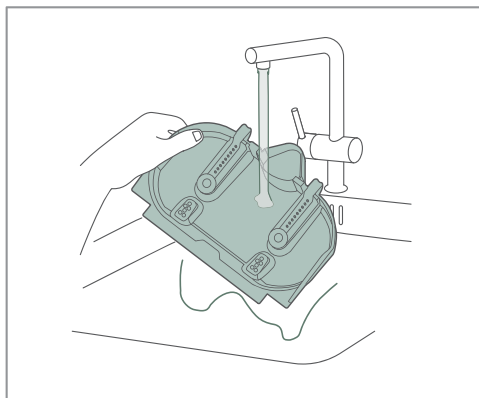

2. Isperite posudu za sakupljanje vode.

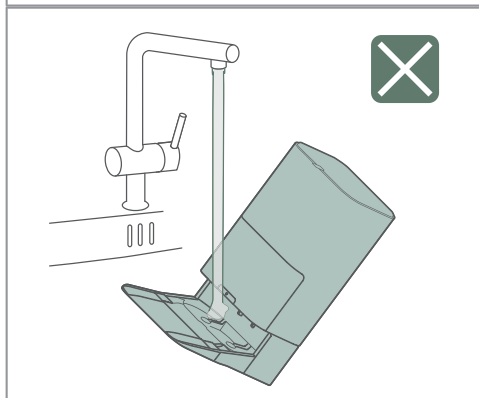

- ⚠ Nemojte izravno ispirati postaju za čišćenje!

Čišćenje valjka četke

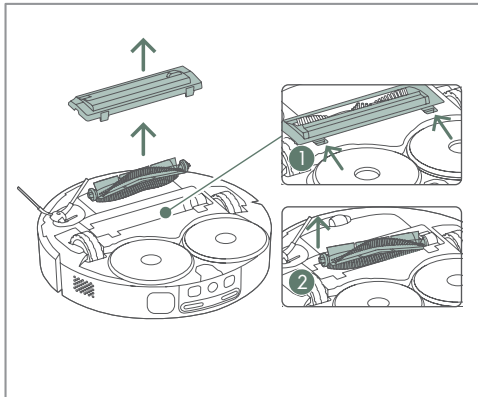

1. Otključajte poklopac ① i uklonite valjak četke ②.

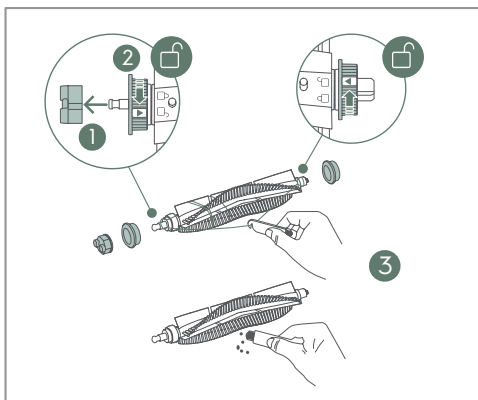

2. Prvo skinite krajnji poklopac ①. Zatim otključajte i uklonite prirubnice kako biste uklonili sve niti i dlake s krajeva ②. Zatim alatom za čišćenje četke očistite četku i odrežite zapetljane niti ③. Na kraju sve sastavite obrnutim redoslijedom.

i Valjak četke moguće je zamijeniti.

Čišćenje bočne četke

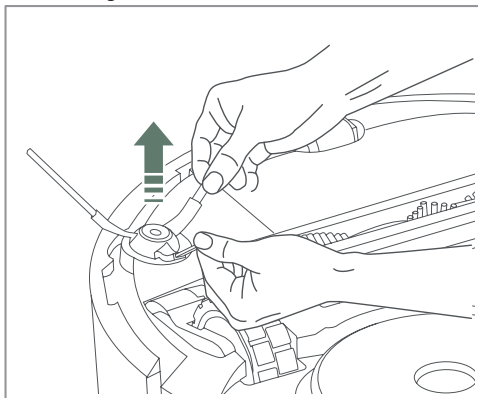

1. Povlačenjem odvojite bočnu četku. Očistite bočnu četku pa je ponovno umetnite u utičnicu.

i Bočnu četku moguće je zamijeniti.

Čišćenje kotača

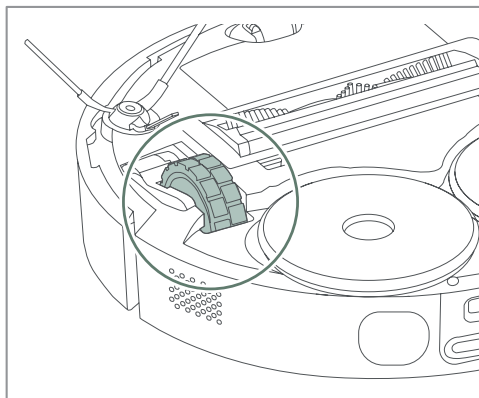

1. Uklonite zapetljane dlake i prašinu s glavnih kotača.

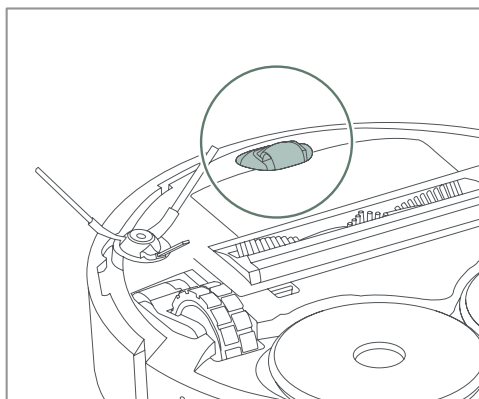

2. Odvijačem izvucite prednji kotač i uklonite zapetljane dlake i prašinu.

Zamjena baterija

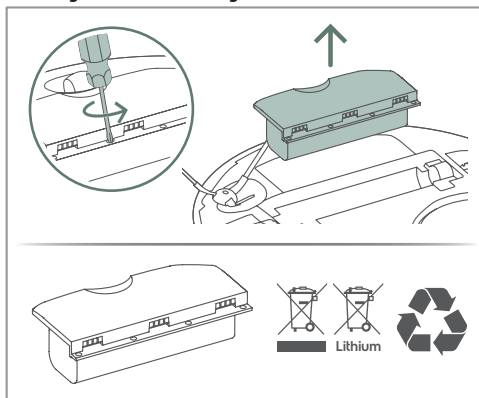

1. Baterija se nalazi na podnožju robota.
2. Odvijačem odvrnite pretnac baterije.
3. Zamijenite bateriju i ponovno pričvrstite pretnac.

⚠ Koristite samo isporučene originalne baterije!

7. RJEŠAVANJE PROBLEMA

Najčešći problemi	Mogući uzrok	Rješenje
U aplikaciji se ne prikazuje jezik lokalne države.	Aplikacija nije uspjela prepoznati jezik telefona tijekom instalacije ili pokretanja aplikacije.	Promjenom naziva prostorije ili karte možete ostvariti prepoznavanje lokalnog jezika.
U aplikaciji se prikazuje podsjetnik - posuda za brisanje je puna.	Spremnik za prljavu vodu nije pravilno umetnut.	<ol style="list-style-type: none"> 1. Podignite spremnik za prljavu vodu i ponovno ga umetnite u postaju. 2. Iskopčajte pa ponovno priključite postaju da biste je resetirali.
	Brtveni prsten na postaji (na mjestu montaže spremnika za prljavu vodu) je: Prljav, izobličen ili oštećen.	<ol style="list-style-type: none"> 1. Provjerite brtveni prsten. 2. Provjerite je li brtva čista. 3. Ako brtva djeluje izobličeno, zamijenite je originalnim rezervnim dijelom (www.electrolux.com).
	Strani materijal je zaglavljen oko otvora za odvod posude za brisanje.	<ol style="list-style-type: none"> 1. Uklonite sve strane predmete (dlake, niti...) zaglavljene oko otvora za odvod. 2. Ponovno aktivirajte postaju za pražnjenje prljave vode.
U aplikaciji se prikazuje podsjetnik - posuda za brisanje nije u svom položaju.	Posuda za brisanje nije pravilno postavljena.	Izvadite posudu za brisanje i ponovno je postavite pa ponovno aktivirajte radnu postaju.
U aplikaciji se prikazuje podsjetnik - posuda za brisanje je puna - spremnik za prljavu vodu je pun ali to ne odgovara stvarnom stanju.	Prevelika koncentracija deterdženta uzrokuje prekomjerno stvaranje pjene u posudi ili spremniku za prljavu vodu.	Koristite deterdžent koji je preporučio Electrolux ili smanjite koncentraciju deterdženta u bočici.

Najčešći problemi	Mogući uzrok	Rješenje
Jastučić ne može očistiti neka područja.	Neki popločani podovi s jako kontrastnim teksturama mogu biti prepoznati kao tepih (crna i bijela boja).	To je ograničenje robota.
Dojam je da deterdžent ne ostvaruje učinak.	Koncentracija deterdženta je preniska.	<ol style="list-style-type: none"> 1. Koristite deterdžent koji preporučuje Electrolux. 2. Ako koristite neki drugi deterdžent i ručno ga razrijedite, povećajte koncentraciju deterdženta u bočici.
Jastučić se previše pjeni tijekom čišćenja ili u postaji.	Prevelika koncentracija deterdženta uzrokuje prekomjerno pjenjenje.	<ol style="list-style-type: none"> 1. Koristite deterdžent koji preporučuje Electrolux. 2. Ako koristite neki drugi deterdžent i ručno ga razrijedite, smanjite koncentraciju deterdženta u bočici.
Snaga usisa robotskog usisavača nije dobra.	Spremnik za prašinu je pun.	<ol style="list-style-type: none"> 1. Provjerite ima li na valjku niti, dlaka itd... 2. Otvorite i uklonite poklopac robota pa izvadite spremnik za prašinu. 3. Uklonite prljavštinu s ulaza i ispraznite spremnik. 4. Čišćenje filtra.
	Valjak robota je omotan dlakama ili nitima ili je ulaz spremnika za prašinu začepljen.	<ol style="list-style-type: none"> 1. Provjerite ima li na valjku niti, dlaka itd... 2. Otvorite i uklonite poklopac robota pa izvadite spremnik za prašinu. 3. Uklonite prljavštinu s ulaza i ispraznite spremnik. 4. Čišćenje filtra
	Filtar spremnika za prašinu je začepljen.	<ol style="list-style-type: none"> 1. Otvorite i uklonite poklopac robota pa izvadite spremnik za prašinu. 2. Uklonite prljavštinu s ulaza i ispraznite spremnik. 3. Očistite filtara ili ga zamijenite novim nakon 6 do 12 mjeseci korištenja.

Najčešći problemi	Mogući uzrok	Rješenje
Jastučić za brisanje otpada.	Jastučić je nepravilno postavljen, istrošen ili oštećen.	<ol style="list-style-type: none"> 1. Provjerite je li jastučić poravnat i čvrsto utisnut. 2. Zamijenite jastučić novim – svojstvo pričvršćivanja jastučića smanjuje se nakon 30 ciklusa. (www.electrolux.com).
Robot ponekad može prijeći preko praga, a ponekad ne može.	Jastučić može smanjiti mogućnost prelaska robota preko viših pragova.	<ol style="list-style-type: none"> 1. Provjerite je li pod ispred praga gladak kako bi jastučić mogla kliznuti preko njega. 2. Odaberite način rada usisavanja u aplikaciji.
Robot zanemaruje predmete i ne izbjegava ih.	Senzori su možda prljavi ili prekriveni slojem neke tvari ili drugim prozirnim materijalom.	<ol style="list-style-type: none"> 1. Uklonite sve materijale koji prekrivaju senzore. 2. Čišćenje senzora.
	AI kamera možda nije ispravno postavljena.	Provjerite je li AI kamera aktivirana u postavkama u aplikaciji i pokušajte prilagoditi opcije.
Robot zveckta tijekom čišćenja.	Oko valjka glavne četke, spremnika za prašinu ili kotača možda su se nakupili zalutali predmeti (poput kabela ili komadići tvrdog papira).	Provjerite i uklonite predmete koji smetaju oko valjka glavne četke, spremnika za prašinu ili kotača.
Robot čisti tepih jastučićem.	Neki su tepisi vrlo tvrdi i imaju kratku dlaku pa ih robot može smatrati tvrdim podom.	Pomoću funkcije karte u aplikaciji označite tepih kao područje koje se ne čisti.
Robot pomiče ili gužva tepih.	Tepih je prelagan ili pretanak za robota.	Na karti u aplikaciji izradite zabranjeno područje tamo gdje je tepih.
Robot ne nastavlja do sljedećeg područja za čišćenje.	Zalutali predmeti ili namještaj možda blokiraju prolaz robota.	Provjerite jesu li vrata otvorena i ometaju li pomični namještaj ili manji predmeti prolaz. Zatim pogledajte kartu u aplikaciji i provjerite nalaze li se zabranjena područja na putanji robota.

Najčešći problemi	Mogući uzrok	Rješenje
Aplikacija ne radi ili se ne uspijeva povezati s robotom.	Softver aplikacije je prestar.	Ažurirajte aplikaciju u trgovini aplikacija.
Jastučić za brisanje ima neugodan miris.	Pranje jastučićem i funkcija sušenja ne rade ispravno.	<ol style="list-style-type: none"> 1. Operite jastučiče kako bi ponovno bili svježi. 2. Provjerite je li spremnik za prljavu vodu prazan, a spremnik za čistu vodu pun kako bi se moglo izvršiti čišćenje jastučićem. 3. Ako se jastučić ne posuši do kraja, produljite vrijeme sušenja u aplikaciji.
Robot se ne uspijeva ažurirati najnovijim softverom.	Možda postoji problem u postavi.	<p>Resetirajte robota na tvorničke postavke i ponovno ga povežite putem aplikacije. Ažuriranje putem oblaka trebalo bi se izvršiti automatski ako je dostupan noviji softver.</p> <p>(Resetiranje: pritisnite i 5 sekundi zadržite gumb za povratak, a kada začujete glas podsjetnika, ponovno pritisnite taj gumb i zadržite ga 5 sekundi).</p>
Robot radi, ali LED indikatori svijetle žuto.	Robot još nije povezan.	<ol style="list-style-type: none"> 1. Postavite robota na postaju i preuzmite aplikaciju. 2. Odaberite gumb + i slijedite upute.
	Robot se ne uspijeva povezati.	<ol style="list-style-type: none"> 1. Provjerite povezuje li se robot s Wi-Fi usmjerivačem. 2. Provjerite radi li Wi-Fi mreža na frekvenciji 2,4 GHz.

Najčešći problemi	Mogući uzrok	Rješenje
Robot se ne vraća na postaju radi servisa i/ili punjenja.	Postaja se pomakla više od 50 cm od izvornog položaja.	Izbrišite kartu u aplikaciji i pokrenite robota na novom početnom položaju postaje kako biste izradili novu kartu.
	Robot koristi infracrveno svjetlo i zbunjuju ga zrcalne ili sjajne površine oko postaje.	Ako je moguće, premjestite ili prekrijte sve reflektirajuće površine. Ako to nije moguće, postavite postaju na drugo mjesto. Zatim izbrišite kartu u aplikaciji i pokrenite robota na novom početnom položaju postaje kako biste izradili novu kartu.
	Nema dovoljno slobodnog prostora oko robota.	Ako je moguće, uklonite prepreke koje su bliže od 0,5 m u odnosu na postaju. Ako to nije izvedivo, premjestite postaju. Zatim izbrišite postojeću kartu u aplikaciji i pokrenite robota na novom početnom položaju postaje kako biste izradili novu kartu.
	Senzori ili kamera su zapriječeni.	Očistite kameru i senzor između ploča za punjenje na robotu i na postaji.
Robot se ne puni pravilno.	Baterija se može previše isprazniti ako se ne koristi dulje vrijeme.	Općenito, najbolje je uključiti postaju i postaviti robota na nju da se stalno puni. Ako se baterija ne može napuniti, potrebno ju je zamijeniti.
	Kontakt kabela napajanja možda nije dobar.	Isključite i priključite kabel u zidnu utičnicu i na stražnji dio postaje.
	Možda nije dobar kontakt s postajom za punjenje.	Očistite ploču za punjenje i kontakte na stražnjoj strani robota i na postaji.
Bočica s deterdžentom na postaji propušta.	Čep nije bio pravilno zategnuto ili je oštećen prilikom uvrćanja pod pogrešnim kutom.	Ako je čep oštećen, zamijenite ga (www.electrolux.com).

Najčešći problemi	Mogući uzrok	Rješenje
Komora vrećice za prašinu na postaji je prljava ili prašnjava.	Vrećica za prašinu je prepunjena ili nije pravilno postavljena.	Zamijenite punu vrećicu za prašinu novom i provjerite je li vrećica za prašinu ispravno postavljena. (vrećica je možda pogrešno namještena)
Spremnici za vodu postaje neugodno mirišu.	U spremniku je dugo stajala prljava i/ili čista voda.	Nakon upotrebe, izlijte prljavu vodu i očistite spremnik što je prije moguće. Također zamijenite čistu vodu ako stoji dulje vrijeme.
Čini se da protok vode nije dovoljan za čišćenje jastučićem ili za punjenje robota.	Protok vode i sustav grijanja začepljeni su kamencem.	Za uklanjanje ostataka kamenca, u čistu vodu dodajte limunsku kiselinu u prahu ili bijeli ocat. Ostavite da odstoji 30 minuta, a zatim aktivirajte funkciju čišćenja jastučićem za brisanje na nekoliko ciklusa. Zatim otopinu zamijenite svježom vodom i prije upotrebe provedite nekoliko dodatnih ciklusa kako biste isprali preostalu kiselinu.
LED indikator robota trepće žuto.	Valjak glavne četke možda je zapriječen.	Provjerite ima li prepreka. Zatim uklonite valjak četke i pažljivo uklonite sve dlake koje su se nakupile oko krajnjeg poklopca.
	Pogonski kotači možda su zapriječeni.	Provjerite ima li prepreka. Zatim pažljivo uklonite sve zapreke ili dlake koje su se nakupile oko osovine kotača.
	Bočna četka možda je zapriječena.	Provjerite ima li prepreka. Zatim skinite četku i uklonite sve zapreke ili dlake koje su se nakupile oko priključka.
	Baterija nije dovoljno napunjena.	Robot se treba puniti dulje, može se pokrenuti tek kada je baterija barem 20 % napunjena.

Najčešći problemi	Mogući uzrok	Rješenje
LED indikator postaje trepće žuto.	Spremnik za čistu vodu nije do kraja umetnut na svoje mjesto.	<ol style="list-style-type: none"> 1. Podignite i ponovno umetnite spremnik za vodu. 2. Provjerite čistoću brtvenog prstena. 3. Ako brtva djeluje izobličeno, zamijenite je originalnim rezervnim dijelom (www.electrolux.com). 4. Iskopčajte kabel napajanja pa ga ponovno priključite.
	Spremnik za prljavu vodu nije do kraja umetnut na svoje mjesto.	<ol style="list-style-type: none"> 1. Podignite i ponovno umetnite spremnik za vodu. 2. Provjerite čistoću brtvenog prstena. 3. Ako brtva djeluje izobličeno, zamijenite je originalnim rezervnim dijelom (www.electrolux.com). 4. Iskopčajte kabel napajanja pa ga ponovno priključite.
	Vrećica za prašinu nije umetnuta ili nije otkriven poklopac.	<ol style="list-style-type: none"> 1. Provjerite je li vrećica za prašinu na svom mjestu i je li pravilno umetnuta. 2. Čvrsto zatvorite poklopac. 3. Iskopčajte kabel napajanja pa ga ponovno priključite.

TARTALOMJEGYZÉK

1. A ROBOTPORSZÍVÓ LEÍRÁSA.....	126
2. FOGYÓESZKÖZÖK ÉS TARTOZÉKOK	127
3. ÖSSZESZERELÉS ÉS TELEPÍTÉS	128
4. A ROBOTPORSZÍVÓ HASZNÁLATA.....	130
5. A LEGJOBB EREDMÉNYEK ELÉRÉSÉRE VONATKOZÓ TIPPEK.....	134
6. KARBANTARTÁS ÉS SZERVIZELÉS.....	135
7. HIBAELEHÁRÍTÁS	142

GONDOLUNK ÖNRE

Köszönjük, hogy megvásárolta ezen Electrolux készüléket. Egy olyan terméket választott, mely több évtizedes tapasztalatot és innovációt hordoz magában. Ötletes és stílusos, az igényeit szem előtt tartva történt a tervezése. Így bármikor is használja biztos lehet abban, hogy mindig nagyszerű lesz az eredmény. Üdvözljük az Electroluxnál.

Keresse fel a következő című webhelyünket:



A következő címen juthat használati tanácshoz, broszúrákhoz, hibaelhárítási útmutatásokhoz, szervizinformációkhoz:

www.electrolux.com/webservice



Regisztrálja a terméket a jobb szolgáltatás érdekében:

www.registerelectrolux.com



A következő címen bonyolítsa tartozékok, fogyóeszközök és eredeti pótalkatrészek vásárlását:

www.electrolux.com/shop

FELHASZNÁLÓI KARBANTARTÁS ÉS SZERVIZ

Mindig eredeti pótalkatrészeket használjon.

Mielőtt a szervizhez fordul ellenőrizze, hogy a következő adatok rendelkezésre állnak-e: Modell, termékszám, sorozatszám.

Az adattáblán találhatóak meg az adatok.



Figyelmeztetés / Vigyázat - biztonsági tudnivalók.



Általános tudnivalók és tanácsok.



Környezetvédelmi információk.

Az előzetes értesítés nélküli változtatás jogát fenntartjuk.

1. A ROBOTPORSZÍVÓ LEÍRÁSA

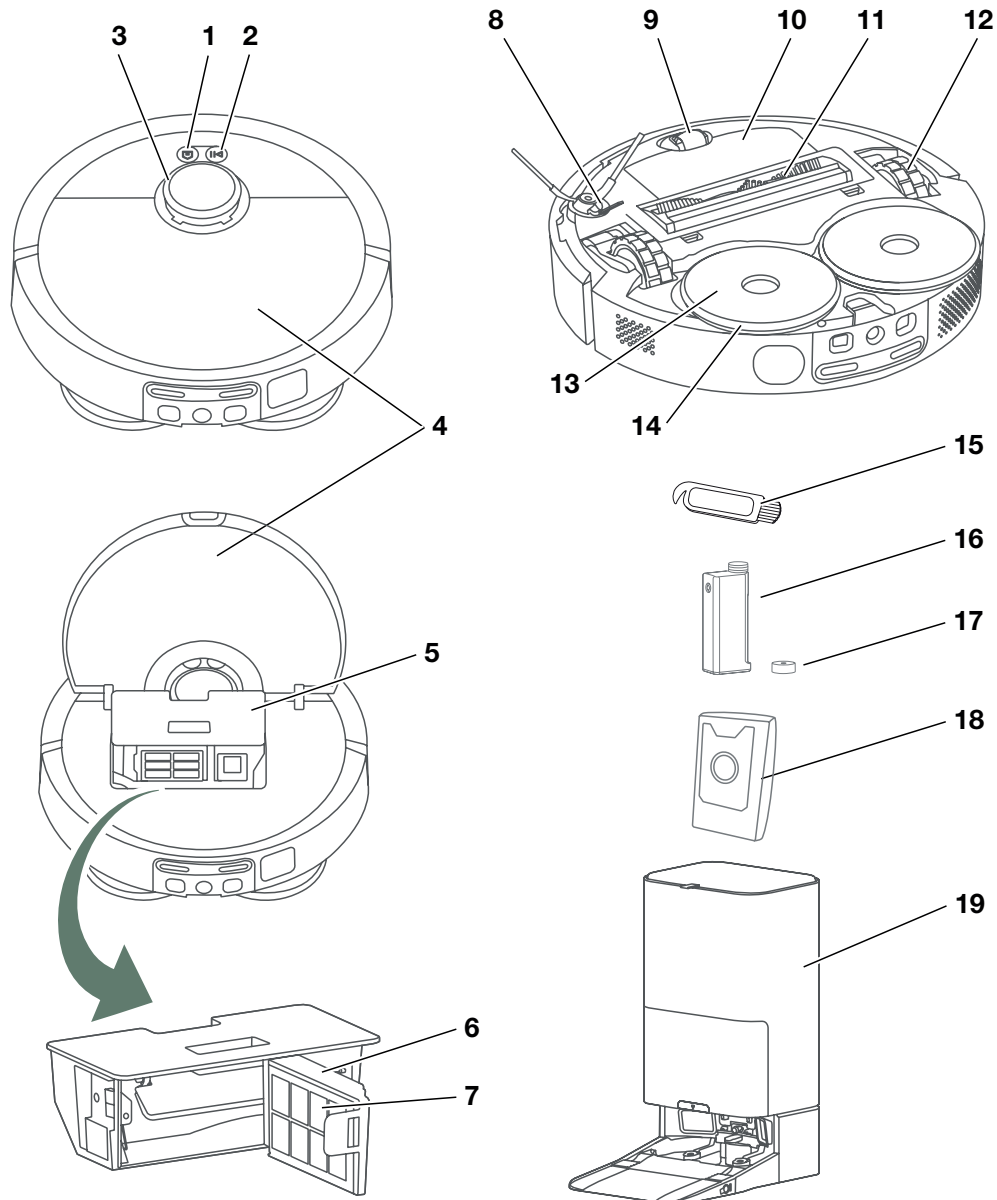

1. Dokkoló gomb
2. Üzemi kapcsoló gomb/
ki gomb (hosszú
megnyomás)
3. Radar
4. Felső fedél
5. Portartály
6. Szűrőkeret
7. Szűrő
8. Oldalkefe
9. Elülső kerék
10. Akkumulátorrekesz
11. Főkefe
12. Főkerekek
13. Felmosó párna tartó
14. Felmosó párna
15. Tisztítókefe
16. Mosószertároló palack
17. Mosószertároló palack sapka
18. Porzsák
19. Tisztítóállomás

2. FOGYÓESZKÖZÖK ÉS TARTOZÉKOK

electrolux.com/shop

<div style="display: flex; justify-content: space-around; align-items: center;"> <div style="text-align: center;"> <p>2x</p> </div> <div style="text-align: center;"> <p>4x</p> </div> <div style="text-align: center;"> <p>4x</p> </div> </div> <div style="display: flex; justify-content: space-around; align-items: center; margin-top: 10px;"> <div style="text-align: center;"> <p>2x</p> </div> <div style="text-align: center;"> <p>1x</p> </div> </div> <p>Teljesítmény készlet Hív.: ERK7 Termékszám: 900 923 831</p>	<div style="text-align: center;"> <p>1x</p> </div> <p>Mosószertároló palack Hív.: EHFLC3 Termékszám: 900 923 819</p>
--	---

Ajánlott csere időköz:

- Oldalkefe – 6 hónap
- Főkefe – 12 hónap
- Szűrő – 6 hónap
- Felmosó párna – 6 hónap

* A különböző modellek esetén változhatnak a tartozékok.

3. ÖSSZESZERELÉS ÉS TELEPÍTÉS

Az első használat előtt

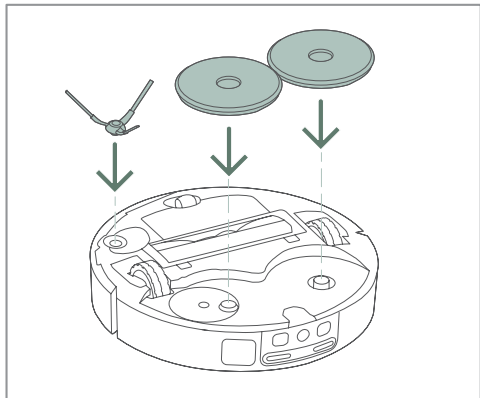

1. A tartó segítségével csatlakoztassa az oldalkefét és felmosó párnákat a robot aljára.

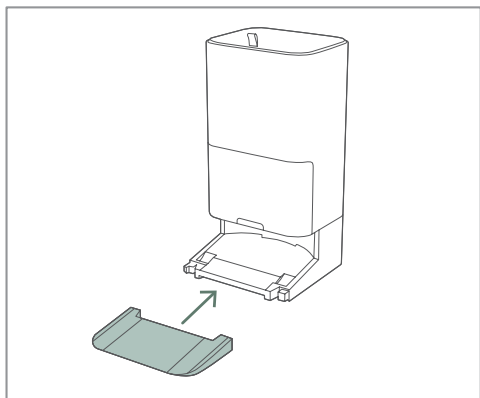

2. Csatlakoztassa a rámpát a tisztítóállomáshoz.

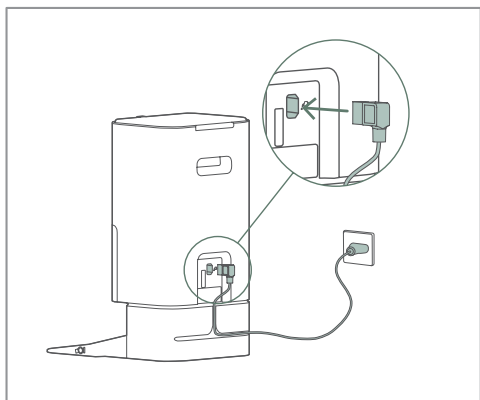

3. Először dugja a hálózati kábel csatlakozódugóját a tisztítóállomás alján található csatlakozóaljzatba. Ezután dugja másik csatlakozóját a hálózati csatlakozóaljzatba. Ha megmaradt kábelt tekerje az alap köré.

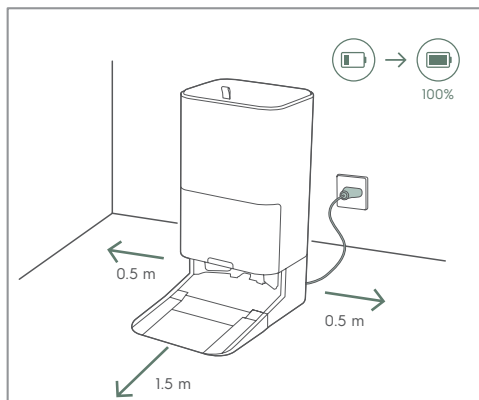

4. Tegye a fal közelében a padlóra a tisztítóállomást. Ügyeljen arra, hogy a tisztítóállomás oldalainál 0,5 m, míg előtte 1,5 m széles üres terület maradjon.

i Egy WiFi-útválasztó hatósugarán belül helyezze e a tisztítóállomást.

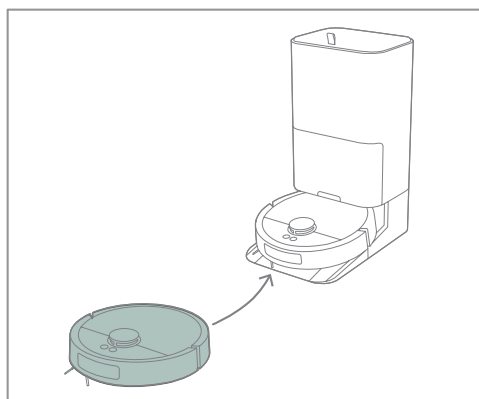

5. Tegye a robotot a tisztítóállomásra. Ha ki van kapcsolva a robot, akkor a tisztítóállomásra tétele bekapcsolja azt és elindítja a töltést.

i Az akkumulátor teljes lemerülés károsíthatja az akkumulátort. Az élettartama meghosszabbítása érdekében, illetve az optimális töltés biztosítására tartsa a töltőhöz csatlakoztatva a robotot.

A robot kapcsolódása



1. Az App Store vagy a Google Play webáruházból töltsse le az Electrolux alkalmazást. Egy fiók létrehozásához és robotjához való kapcsolódáshoz kövesse az alkalmazás utasításait.

i A sikeres kapcsolódás érdekében gondoskodjon arról, hogy a WiFi-útválasztó támogassa a 2,4 GHz frekvencián való működést.

4. A ROBOTPORSZÍVÓ HASZNÁLATA

Robot és állomás állapota



Robot fehér LED BE:

- Szünetel, készenlét
- Szervizelés közben az állomáson
- Önellenőrzés és pozíció felmosáshoz való beállítása

Robot LED fehér színnel villog:

- Bekapcsolás
- Dokkba menés
- Rendszerfrissítés

Robot LED sárga színnel világít:

- Nem kapcsolódott a WiFi-hálózathoz

Robot LED sárga színnel villog:

- Figyelmeztetések és hibák

Állomás fehér LED BE:

- Nem kapcsolódott a robot
- Robot szervizelése kész és töltődik

Állomás LED fehér színnel lassan villog:

- Robot szervizelése folyamatban van.

Állomás LED sárga színnel villog:

- Figyelmeztetések és hibák (lásd a 7. Hibaelhárítás című rész)

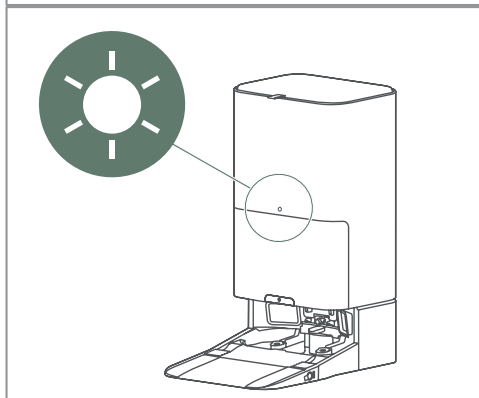

A felmosás funkció használatának előkészítése

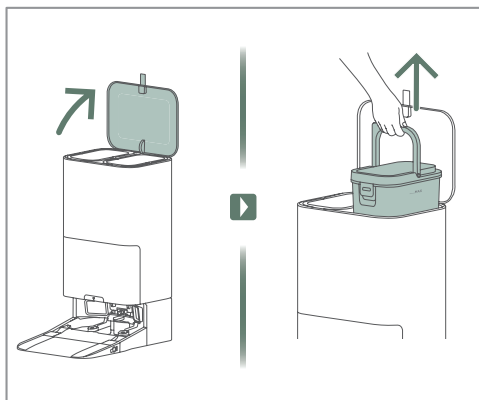

1. Nyissa ki a tisztítóállomás fedelét, majd vegye ki a tiszta víz tartályt.

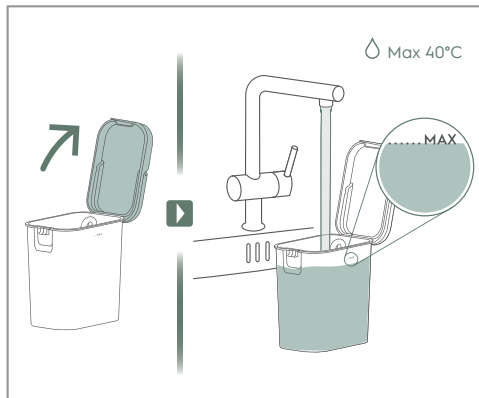

2. Nyissa ki a víztartály csapját és tiszta vízzel töltse meg a tartályt.

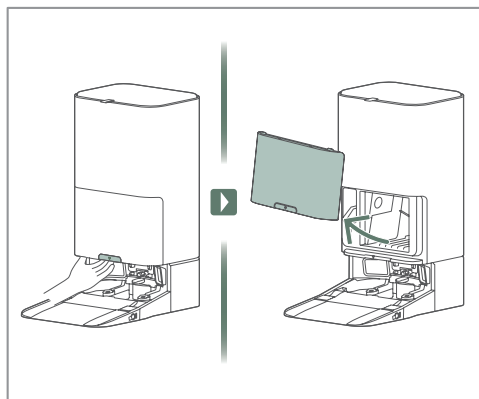

3. Húzza meg a kioldókart és vegye le az előlapot.

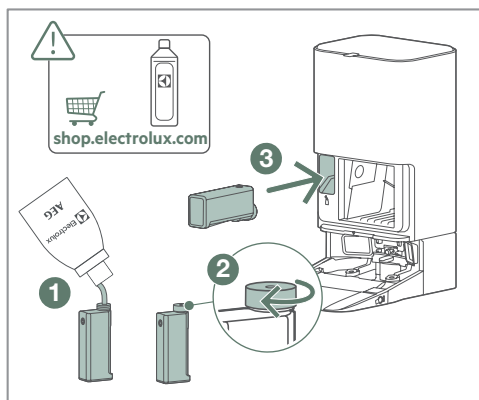

4. Töltsön mosószert a tartályba ①, rögzítse a sapkát, ② majd dugja az állomásba ③.

i Az eldugulás megakadályozásár kizárólag az Electrolux által jóváhagyott mosószert használjon.

Tisztítás

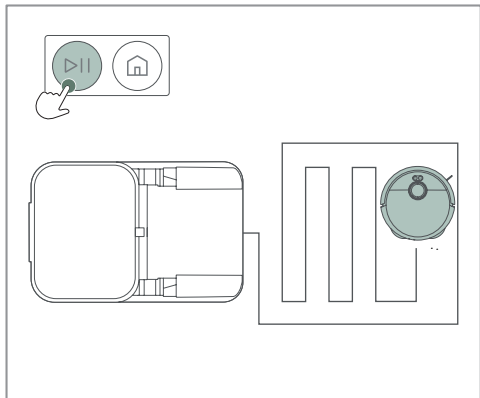

1. A tisztítás megkezdéséhez nyomja meg az indítás gombot, amikor a robot a töltőn vagy a kívánt tisztítási felületen van. Tisztítás közben, az indítási gomb szüneteltetésre, illetve a művelet folytatására használható .

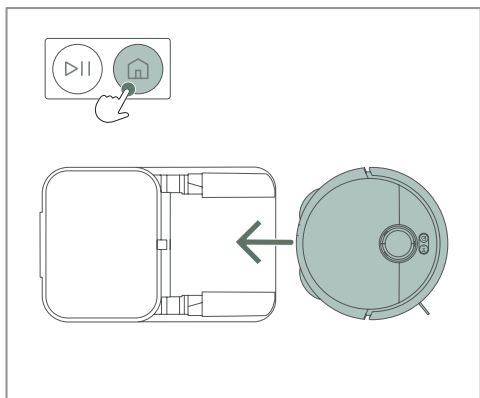

2. Állítsa le a tisztítási szakaszt, egyszer nyomja meg a dokkolás gombot a szüneteltetéshez. Másodszor nyomja meg a dokkolás gombot, hogy a robot visszatérjen az állomásába vagy a kezdőpontba.

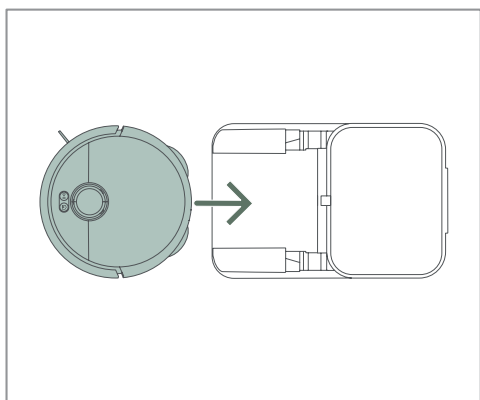

3. A tisztítás befejezése után a robot visszatér az állomásába vagy a kezdőpontba.

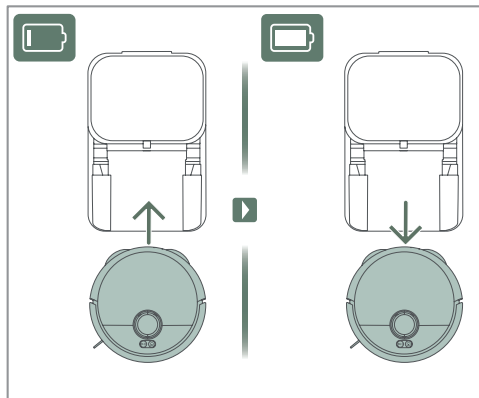

4. Ha a tisztítás során újra kell tölteni, üríteni kell vagy felmosó párna tisztítást kell végezni, akkor a robot visszatér az állomásba, majd amikor elkészült, akkor folytatja a tisztítást.

Tisztítás (alkalmazás)



Célszerű a robot Electrolux alkalmazás segítségével való működtetése. Az alkalmazás segítségével elindíthatja/ szüneteltetheti/leállíthatja a tisztítást és töltheti a robotot.

5. A LEGJOBB EREDMÉNYEK ELÉRÉSÉRE VONATKOZÓ TIPPEK

Tisztítás előtt

Biztosítsa, hogy nyitva legyenek az ajtók és nagy tárgyak ne akadályozzák a hozzáférésben a robotot. Az egész padló tisztításának garantálása érdekében távolítsa el a kisebb törékeny elemeket.

Megjegyzés: a robot mesterséges intelligenciát használ a kábelek és akadályok körüli navigáláshoz, de tisztás nélkül marad az akadály körüli terület.

Csendes üzemmód

Ellenőrizze az alkalmazást és gondoskodjon arról, hogy egy új tisztítási szakasz előtt a Csendes üzemmód lehetővé tegye az állomás számára portartály ürítést.

A tisztítási terület előkészítése

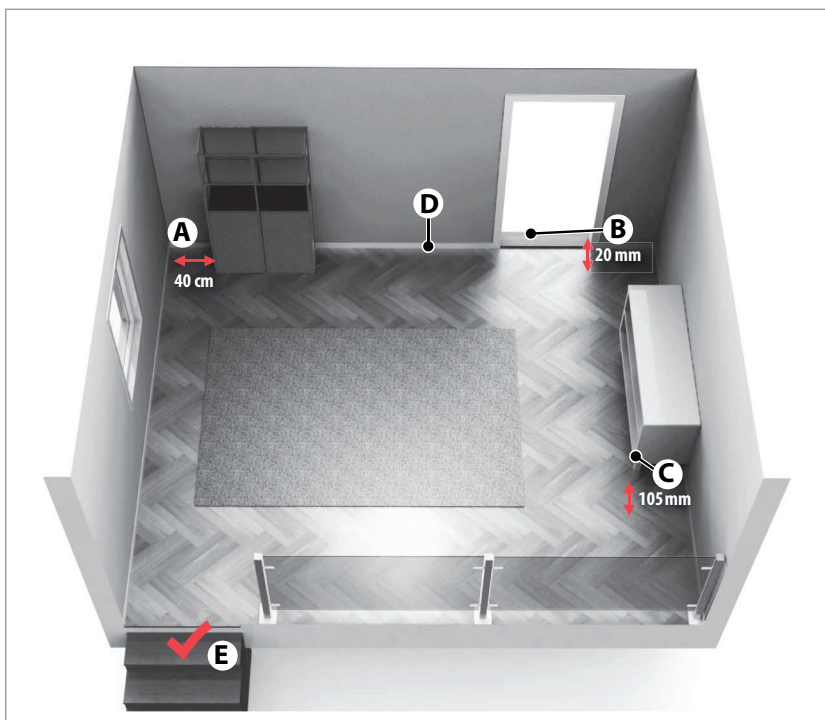

(A) Az akadályok körül 40 cm-es helyre van a robotnak szüksége.

(B) A robot könnyen átmegy a 20 mm-nél nem magasabb küszöbökön.

(C) A robot a 105 mm-nél magasabb hely esetén tisztítja a bútorok alatti területet.

(D) Tegye a töltőtalpat az ajtó bal oldalára.

(E) A robot észleli a lépcsőket és a meredek felületeket.

6. KARBANTARTÁS ÉS SZERVIZELÉS

A szennyes víz tartály ürítése

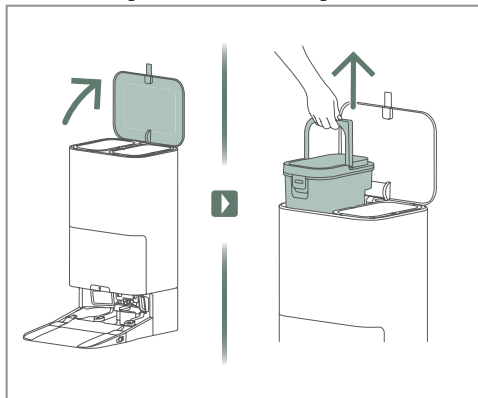

1. Emelje fel a fedelet és vegye ki a szennyes víz tartályt.

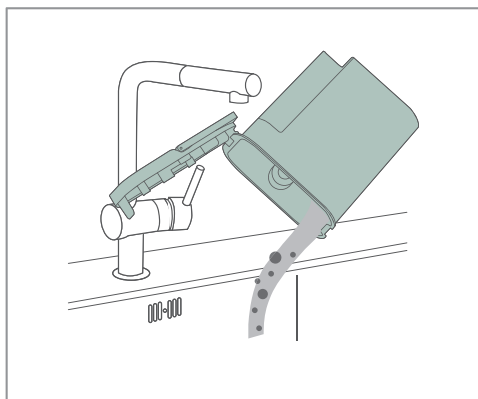

2. A szennyes víz kiöntése után öblítse ki a tartályt.

Tisztítsa ki a portartályát és szűrőjét

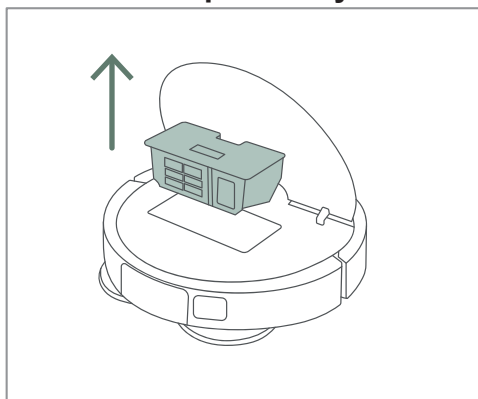

1. Nyissa ki a robot fedelét és vegye ki a portartályt.

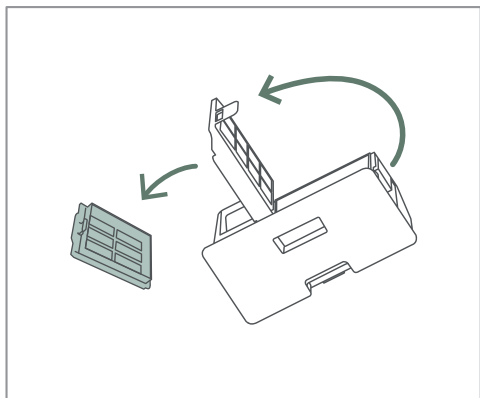

2. Nyissa ki a tartály fedelét és vegye ki a szűrőt.

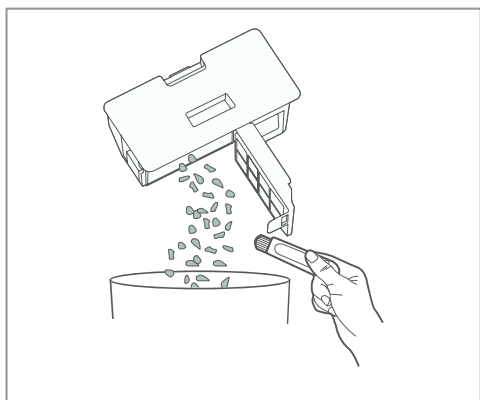

3. Távolítsa el a törmelék a tartályból.

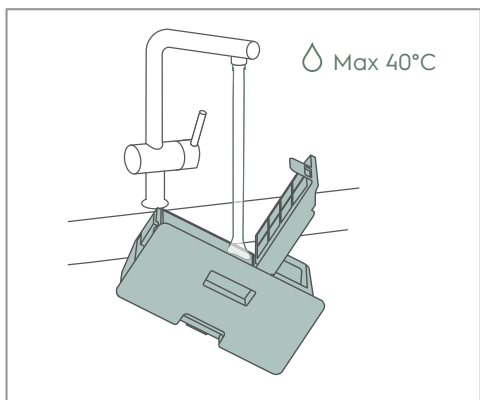

4. Öblítse ki és tisztítsa ki a tartályt.

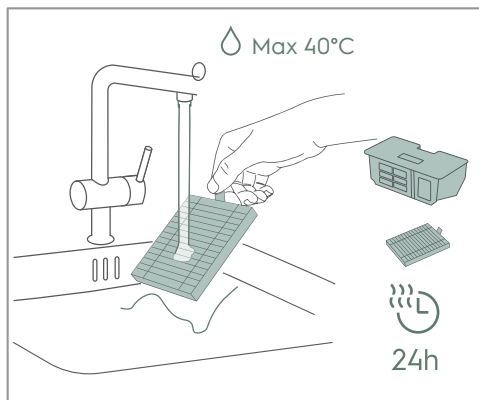

- Öblítse le a szűrőt, engedje le a vizet, majd legalább 24 óráig szárítsa a tartályt és a szűrőt.

Az állomás porzsákjának a cseréje

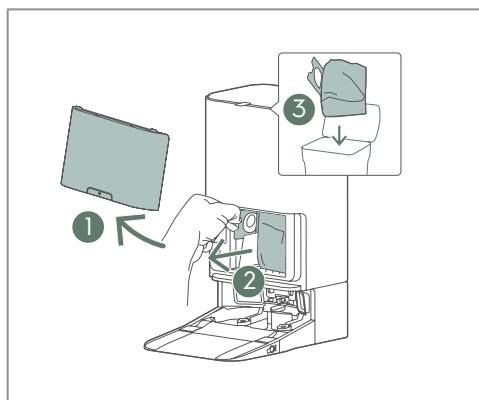

- Nyissa ki a fedelet ①, húzza ki a megtelt porzságot ②, majd hulladékként helyezze el a porzságot ③.

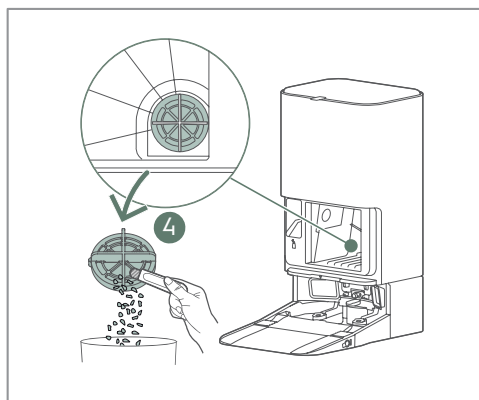

- ④ iTisztítsa meg a portartály hátulján, a jobb alsó sarokban található szűrőfedelelet.

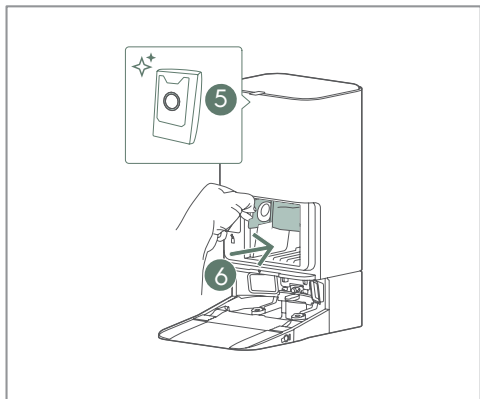

3. Tegyen be egy új porzsákot ⑤ a tisztítóállomásba ⑥.

i Kívül kell lennie az átlátszó műanyag fogónak.

A robot tisztítása

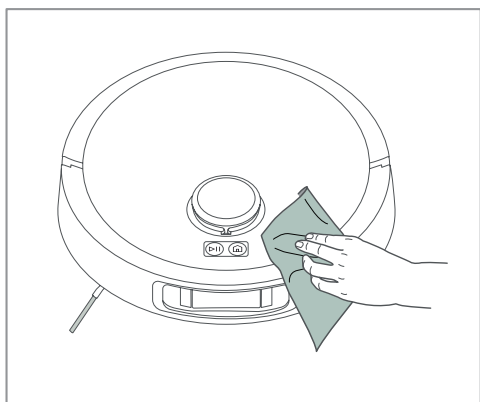

1. Egy puha kendőt használjon a por és szennyeződés eltávolítására, külön figyelmet kell fordítani az előlő kamera és az alsó érzékelő ablakára.

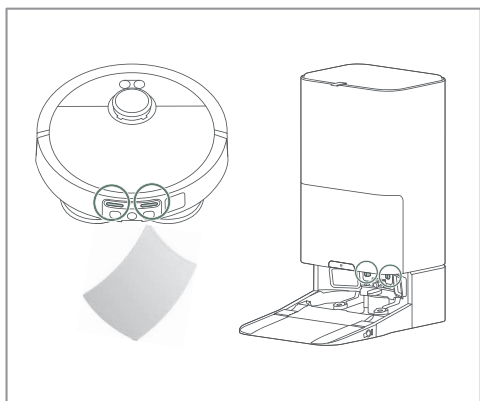

2. Egy puha száraz kendőt használjon a tisztítóállomás és a robot töltőcsatlakozóinak a tisztítására.

A víztálca tisztítása

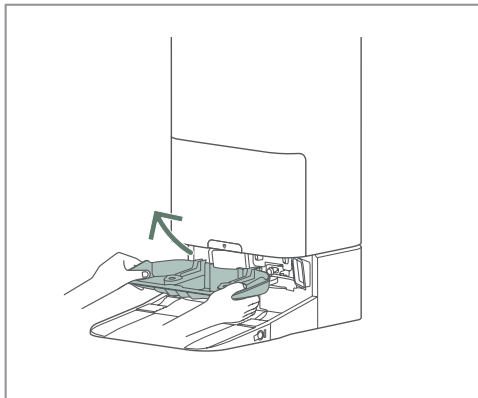

1. Vegye ki a víztálcat a tisztítóállomásból.

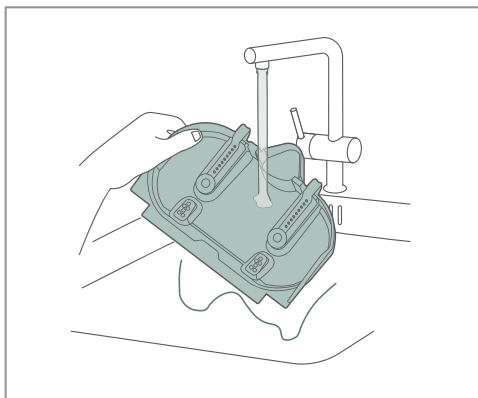

2. Öblítse ki a víztálcat.

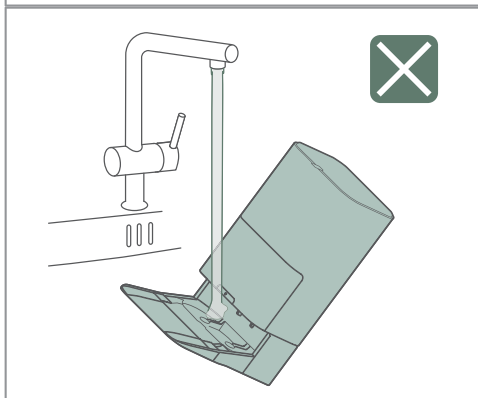

⚠ Ne öblítse közvetlenül a tisztítóállomást!

A hengerkefe tisztítása

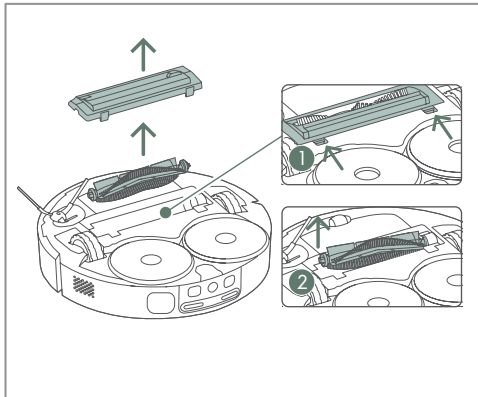

1. Oldja ki a fedél ① reteszét, majd vegye ki a hengerkefét ②.

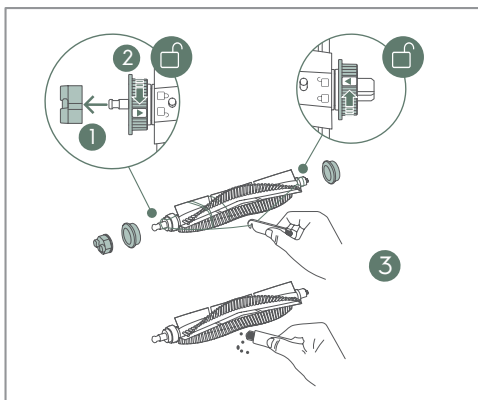

2. Először húzza ki a zárósapkát ①. Ezután oldja ki és vegye ki a karimákat, hogy eltávolíthassa a kiugró részekben található rostokat és hajszálat ②. Majd a kefe tisztítására használja a kefe tisztítóeszközt és vágja le az összegubancolódott szálakat ③. Végül fordított sorrendben szereljen vissza mindent.

i Cserélhető a hengerkefe.

Az oldalkefe tisztítása

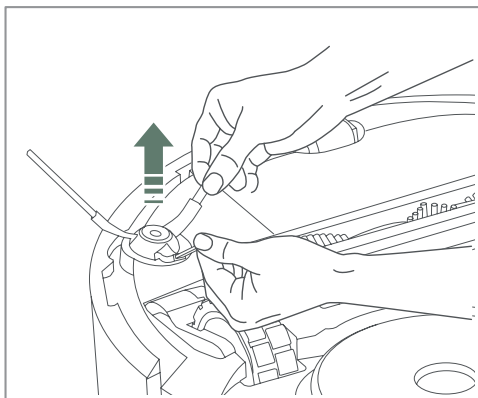

1. A levételéhez húzza ki az oldalkefét. Tisztítsa meg az oldalkefét, majd tegye vissza az oldalkefét az aljzatába.

i Cserélhető az oldalkefe.

A kerekek tisztítása

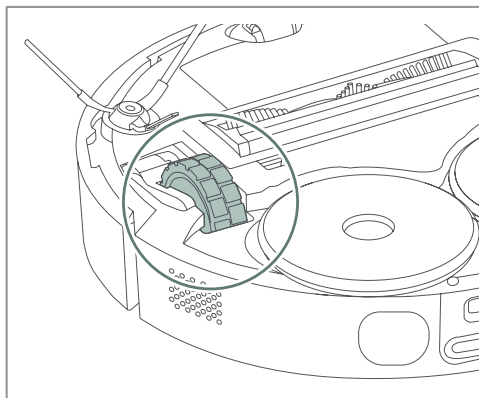

1. Távolítsa el az összegubancolódott hajat és port főkerekekből.

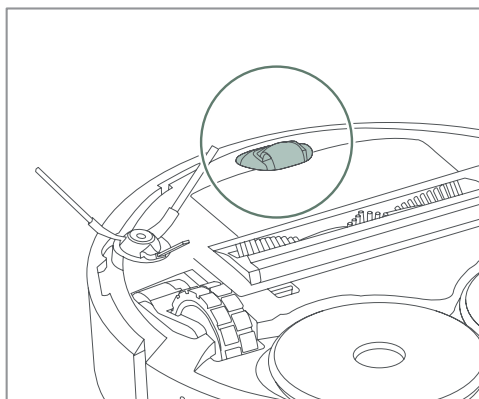

2. Egy csavarhúzóval használjon az előlő kerék kiemeléséhez, majd tisztítsa meg az összegubancolódott hajtól és portól.

Az akkumulátor cseréje

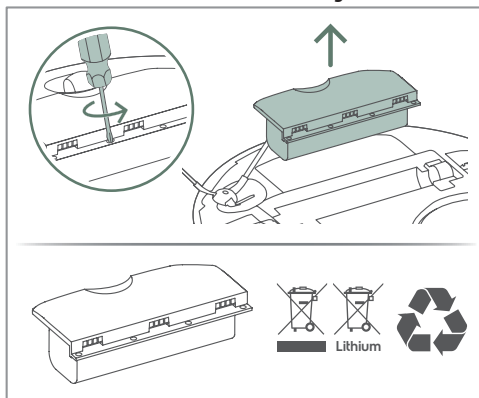

1. A robot alján található az akkumulátor.
2. Egy csavarhúzóval csavarja ki az akkumulátorrekeszt.
3. Cserélje ki az akkumulátort, majd csavarozza vissza a rekeszt.

⚠ Kizárólag eredeti gyártótól származó akkumulátort használjon!

7. HIBAELEHÁRÍTÁS

Gyakran előforduló problémák	Lehetséges ok	Megoldás
Az alkalmazás nem jelenít meg az adott ország nyelvén.	Az alkalmazás telepítése vagy indítása során nem észlelte a telefon nyelvét.	A hely vagy a térképnév változtatása, kikényszerítheti a helyi nyelv észlelését.
Egy emlékeztetőt jelenít meg az alkalmazás - Megtelt a felmosó párna tálca.	Nincs megfelelően betéve a szennyes víz tartály.	<ol style="list-style-type: none"> 1. Emelje fel, majd tegye vissza szennyes víz tartályt az állomásba. 2. Az alaphelyzetbe állításához bontsa az állomás hálózati csatlakozását, majd csatlakoztassa újra.
	Az állomás (amelyben a szennyes víz tartály található) tömítőgyűrűje: Szennyezett, deformálódott vagy sérült.	<ol style="list-style-type: none"> 1. Ellenőrizze a tömítőgyűrűt. 2. Gondoskodjon arról, hogy tiszta legyen a tömítés. 3. Ha úgy látszik, hogy deformálódott a tömítés, akkor cserélje ki egy eredeti pótalkatrészre (www.electrolux.com).
	Idegen anyagok tapadtak a felmosó párna tálca leeresztő lyuka köré.	<ol style="list-style-type: none"> 1. Távolítsa el a leeresztő lyuk köré tapadt idegen anyagokat (haj, fonál stb). 2. Az állomás újraaktiválása a szennyes víz leeresztése céljából.
Egy emlékeztetőt jelenít meg az alkalmazás - Nincs a helyén a felmosó párna tálca.	Nincs megfelelően betéve a felmosó párna tálca.	Vegye ki, majd tegye vissza a felmosó párna tálcat, aktiválja újra a munkaállomást.

Gyakran előforduló problémák	Lehetséges ok	Megoldás
<p>Egy emlékeztetőt jelenít meg az alkalmazás</p> <ul style="list-style-type: none"> - Megtelt a felmosó párna tálca. - Megtelt a szennyes víz tartály, de ez nem igaz. 	<p>Túl nagy a mosószer koncentrációja, és ez túlzott habképződést okoz a tálcában vagy a szennyes víz tartályban.</p>	<p>Az Electrolux által ajánlott mosószert használja vagy csökkentse a palackban található mosószer koncentrációját.</p>
<p>Egyes területeket nem tisztítja meg a párna.</p>	<p>Egyes nagyon kontrasztos textúrájú hidegburkolatos padlók szőnyegnek tűnnek (fekete-fehér szín).</p>	<p>Ez korlátozást jelent a robot számára.</p>
<p>Úgy látszik, hogy nincs hatása a mosószernek.</p>	<p>Túl kicsi a mosószer koncentrációja.</p>	<ol style="list-style-type: none"> 1. Az ajánlott Electrolux mosószert használja. 2. Ha másik mosószert használ, és kézzel hígítja, növelje a palackban lévő mosószer koncentrációját.
<p>A tisztítás alatt túl sok a hab a párnán vagy az állomásban.</p>	<p>A túl nagy koncentráció túlzott habképződést okoz.</p>	<ol style="list-style-type: none"> 1. Az ajánlott Electrolux mosószert használja. 2. Ha másik mosószert használ, és kézzel hígítja, csökkentse a palackban lévő mosószer koncentrációját.

Gyakran előforduló problémák	Lehetséges ok	Megoldás
Rossza a vékuumos felszedő.	Megtelt a portartály.	<ol style="list-style-type: none"> 1. Rost, haj stb. szempontjából ellenőrizze a hengert. 2. Nyissa ki a robot fedelét, majd vegye le a robot fedelét és emelje ki a portartályt. 3. Távolítsa el a szennyeződést a bemeneti nyílásból, majd ürítse ki a tartályt. 4. Tisztítsa meg a szűrőt
	Haj vagy rost tekeredett a robot hengerére, illetve el van zárva a bemeneti nyílás.	<ol style="list-style-type: none"> 1. Rost, haj stb. szempontjából ellenőrizze a hengert. 2. Nyissa ki a robot fedelét, majd vegye le a robot fedelét és emelje ki a portartályt. 3. Távolítsa el a szennyeződést a bemeneti nyílásból, majd ürítse ki a tartályt. 4. Tisztítsa meg a szűrőt.
	Eltömődött a portartály szűrője.	<ol style="list-style-type: none"> 1. Nyissa ki a robot fedelét, majd vegye le a robot fedelét és emelje ki a portartályt. 2. Távolítsa el a szennyeződést a bemeneti nyílásból, majd ürítse ki a tartályt. 3. Tisztítsa ki a szűrőt vagy 6-12 hónapos használat után cserélje ki egy újra.
Kiesik a felmosó párna.	Helytelenül volt betéve, kopott vagy sérült a párna.	<ol style="list-style-type: none"> 1. Gondoskodjon arról, hogy be legyen igazítva és ütközésig be legyen nyomva a párna. 2. Cserélje ki újra a párnát, 30 ciklus után romlik a kicserélt párna nedvszívó képessége. (www.electrolux.com)

Gyakran előforduló problémák	Lehetséges ok	Megoldás
Néha át tud menni e küszöbön a robot, néha nem.	A felmosó párna csökkenti a robot magasabb küszöbökön való átjutásának a képességét.	<ol style="list-style-type: none"> 1. Gondoskodjon arról, hogy a küszöb előtt sima legyen a padló, hogy könnyen átcsúszhasson rajta a felmosó párna. 2. Válassza ki az alkalmazásban a Vákuumos üzemmódot.
A robot figyelmen kívül hagyja az objektumokat és nem kerüli ki azokat.	Előfordulhat, hogy szennyezett vagy egy fóliával, illetve más átlátszó tárggyal fedettek az érintkezők.	<ol style="list-style-type: none"> 1. Távolítson el minden olyan anyagot, amely lefedheti az érintkezőket. 2. Az érzékelő tisztítása.
	Előfordulhat, hogy nincs megfelelően beállítva a mesterséges intelligencia kamera.	Ellenőrizze az alkalmazásban, hogy aktiválva van-e a mesterséges intelligencia kamara, majd próbálja elvégezni a beállításokat.
Tisztítás közben recsegő hangot ad ki a robot.	Szétszórt tárgyak (mint kábelek vagy keménypapír forgácsok) halmazódtak fel a főkefe, portartály vagy a kerekek körül.	Ellenőrizze, majd távolítsa el a főkefe, portartály vagy a kerekek körül található akadályozó tárgyakat.
A szőnyeget mossa le a robot.	Egyes szőnyegek nagyon kemények és rövid a száluk, így kemény padlónak tekintheti a robot.	Az alkalmazás térkép funkcióját használja a szőnyeg felmosás nélküli zónakénti megjelölésére.
A robot elmozdít vagy összegyűr egy szőnyeget.	Túl könnyű vagy vékony a szőnyeg a robottal való takarításhoz.	Az alkalmazás Térkép funkciójával a szőnyeg területén hozzon létre tiltott zónát.

Gyakran előforduló problémák	Lehetséges ok	Megoldás
A következő tisztítási területen folytatja a robot.	A szétszórt tárgyak vagy bútorok blokkolják a robot haladását.	Gondoskodjon arról, hogy nyitva legyenek az ajtók, továbbá a mozgatható bútordarabok vagy kisebb tárgyak ne álljanak az útjában. Majd, ellenőrizze az alkalmazás térképén, hogy nincsenek-e tiltott zónák az útjában.
Hibásan működik az alkalmazás vagy nem sikerül a robothoz való kapcsolódás.	Túl régi az alkalmazás.	Az alkalmazásáruházban található verzióval frissítse az alkalmazást.
Rossz szagú a felmosó párna.	Nem működik megfelelően a felmosó párna mosás és szárítás funkció.	<ol style="list-style-type: none"> 1. Mossa ki a felmosó párnákat, hogy biztos legyen abban, hogy azok ismét frissek. 2. Gondoskodjon arról, hogy üres legyen a szennyes víz tartály és tele legyen a tiszta víz tartály, hogy el lehessen végezni a felmosást. 3. Ha nem szárad jól a felmosó párna, akkor az alkalmazásban növelje a száradási időt.
Nem sikerül a robot legfrissebb szoftverre való frissítése.	Beállítási probléma fordulhat elő.	<p>Állítsa vissza gyári alapbeállításra, majd az alkalmazáson kapcsolódjon a robothoz, amikor új szoftver áll rendelkezésre, akkor automatikusan kell történie a felhőalapú frissítésnek.</p> <p>(Visszaállítás: 5 s-ig hosszan tartsa megnyomva a Dokkoló gombot, az emlékeztető hang után tartsa ismét 5 s-ig megnyomva).</p>

Gyakran előforduló problémák	Lehetséges ok	Megoldás
Működik a robot, de sárga színűek a LED-ek.	Még nem kapcsolódott a robot.	<ol style="list-style-type: none"> 1. Tegye az állomásba a robotot és töltsen le az alkalmazást. 2. Nyomja meg a + gombot, majd kövesse az utasításokat.
	Nem sikerült a robot kapcsolódása.	<ol style="list-style-type: none"> 1. Gondoskodjon arról, hogy a robot kapcsolódjon a WiFi-útválasztóhoz. 2. Ellenőrizze, hogy 2,4 GHz-en működik-e a WiFi.
Szervizelés vagy töltés céljából nem sikerül a robotnak visszatérnie az állomásra.	Az állomás több, mint 50 cm-rel elmozdult az eredeti helyéről.	Törölje az alkalmazásban található térképet, majd egy új térkép készítése érdekében az új állomáspozícióból indítsa a robotot.
	Infravörös fényt használ a robot és az állomás körül található tükör vagy egy fényes felületek összezavarták.	Ha lehetséges, akkor helyezze át vagy takarja le a fényvisszaverő felületeket. Ha nincs erre lehetőség, akkor tegye másik helyre az állomást. Majd törölje az alkalmazásban található térképet, majd egy új térkép készítése érdekében az új állomáspozícióból indítsa a robotot.
	Nincs elegendő szabad hely a robot körül.	Ha lehetséges, akkor távolítsa el az állomástól 0,5 m-nél közelebb található tárgyakat. Ha ez nem lehetséges, akkor helyezze át az állomást. Majd törölje az alkalmazásban található térképet, majd egy új térkép generálása érdekében az új állomáspozícióból indítsa a robotot.
	Előfordulhat, hogy akadályozva vannak az érzékelők vagy a kamera.	Tisztítsa meg a robot és az állomás kamera és érzékelő töltőlapjait.

Gyakran előforduló problémák	Lehetséges ok	Megoldás
Nem tölt megfelelően a robot.	Ha hosszabb ideig nem használja, akkor előfordulhat, hogy túlzottan lemerült az akkumulátor.	Általában véve a legjobb az állomás folyamatos feszültségellátásának a biztosítása és a robot benne hagyása töltés céljából. Ha nem sikerül az akkumulátor töltése, akkor ki kell azt cserélni.
	Előfordulhat, hogy laza a hálózati kábel csatlakozása.	Húzza ki a csatlakozódugót, majd dugja vissza a hálózati csatlakozóaljzatba, illetve az állomás hátuljába.
	Előfordulhat, hogy rossz a töltőállomás érintkezője.	Tisztítsa meg a robot hátoldalán és az állomáson található töltőlapot és érintkezőket.
Szivárog az állomásban lévő mosószeres palack.	A sapka nem zár megfelelően, megsérült vagy rossz szögben lett rácsavarva.	Ha sérült a sapka, akkor cserélje ki (www.electrolux.com).
Szennyezett vagy poros az állomás porzsák kamrája.	Túltöltött vagy nem megfelelően van betéve a porzsák.	Cserélje ki egy újra a tele porzsákat, majd ellenőrizze, hogy az megfelelően van-e betéve. (előfordulhat, hogy fordítva lett betéve a porzsák).
Rossz szagot áraszt az állomás víztartálya.	Ha piszkos és/vagy hosszú ideig maradt tiszta víz a tartályban.	Használat után öntse ki a szennyezett vizet és amint lehetséges tisztítsa ki a tartályt. Töltsön bele tiszta vizet, akkor is ha hosszabb ideig víz maradt benne.

Gyakran előforduló problémák	Lehetséges ok	Megoldás
Úgy látszik, hogy nem elegendő a vízáramlás erőssége a felmosáshoz vagy a robot feltöltéséhez.	Vízkefe tömíti el a vízfolyást és fűtőrendszert.	A vízkefe maradványok eltávolítására citromsav port vagy fehér ecetet töltsön a tiszta vízbe. Hagyja 30 percig hatni, majd néhány ciklus erejéig aktiválja a felmosó párna tisztítás funkciót. Majd friss vízre cserélje ki az oldatot és a használat előtt futtasson le néhány ciklust a megmaradt sav kiöblítésére.
Sárgán villog a robot LED.	Előfordulhat, hogy blokkolva van a főkefe.	Akadályok szempontjából ellenőrizze. Majd vegye ki a hengerkefét és gondosan tisztítsa meg a zárósapka köré tekeredett hajtól.
	Előfordulhat, hogy blokkolva van a hajtókerék.	Akadályok szempontjából ellenőrizze. Majd gondosan távolítsa el a keréktengelyre csavarodott minden akadályt vagy hajszálát.
	Előfordulhat, hogy blokkolva van az oldalkefe.	Akadályok szempontjából ellenőrizze. Majd húzza ki a kefét és távolítsa el a csatlakozó körüli területen található minden akadályt vagy hajszálát.
	Nincs elegendően feltöltve az akkumulátor.	Hagyja hosszabb ideig töltődni a robotot csak legalább 20%-os töltés esetén indul el.

Gyakran előforduló problémák	Lehetséges ok	Megoldás
Sárgán villog az állomás LED.	Nincs megfelelően betéve a tiszta víz tartály.	<ol style="list-style-type: none"> 1. Emelje fel, majd dugja vissza a víztartályt. 2. Ellenőrizze a tömítőgyűrűt és gondoskodjon arról, hogy tiszta legyen a tömítés. 3. Ha úgy látszik, hogy deformálódott a tömítés, akkor cserélje ki egy eredeti pótalkatrészre (www.electrolux.com). 4. Húzza ki, majd dugja vissza a hálózati kábel csatlakozódugóját.
	Nincs megfelelően a helyére téve a szennyes víz tartály.	<ol style="list-style-type: none"> 1. Emelje fel, majd dugja vissza a víztartályt. 2. Ellenőrizze a tömítőgyűrűt és gondoskodjon arról, hogy tiszta legyen a tömítés. 3. Ha úgy látszik, hogy deformálódott a tömítés, akkor cserélje ki egy eredeti pótalkatrészre (www.electrolux.com). 4. Húzza ki, majd dugja vissza a hálózati kábel csatlakozódugóját.
	Nincs betéve a porzsák vagy nem észleli a fedelet.	<ol style="list-style-type: none"> 1. Ellenőrizze, hogy be van-e téve, illetve helyesen van-e betéve a porzsák. 2. Szorosan zárja a fedelet. 3. Húzza ki, majd dugja vissza a hálózati kábel csatlakozódugóját.

SPIS TREŚCI

1. OPIS ROBOTA SPRZĄTAJĄCEGO	152
2. MATERIAŁY EKSPLOATACYJNE I AKCESORIA	153
3. MONTAŻ I INSTALACJA	154
4. OBSŁUGA ROBOTA SPRZĄTAJĄCEGO	156
5. WSKAZÓWKI DOTYCZĄCE OPTIMALIZACJI WYNIKÓW	160
6. KONSERWACJA I SERWIS	161
7. ROZWIĄZYWANIE PROBLEMÓW	168

MYŚLIMY O TOBIE

Dziękujemy za zakup urządzenia Electrolux. Wybrali Państwo produkt, który powstał na bazie lat naszego doświadczenia zawodowego i innowacji. Pomysłowa i stylowa konstrukcja zaprojektowana z myślą o Was. A zatem można być pewnym, że podczas użytkowania niniejszego produktu zawsze uzyska się wspaniałe rezultaty. Electrolux wita.

Odwiedź naszą stronę, aby:



Uzyskać porady dotyczące obsługi, broszury, informacje o rozwiązywaniu problemów i informacje serwisowe:
www.electrolux.com/webselfservice



Zarejestrować swój produkt, w celu uzyskania lepszej obsługi:
www.registerelectrolux.com



Kupić akcesoria, materiały eksploatacyjne i oryginalne części zapasowe dla Twojego urządzenia:
www.electrolux.com/shop

OBSŁUGA KLIENTA I SERWIS

Zawsze używaj oryginalnych części zamiennych.

Przed skontaktowaniem się z naszym Autoryzowanym Centrum Serwisowym upewnij się, czy posiadasz poniższe informacje:

Model, PNC, nr seryjny.

Informacje te znajdują się na tabliczce znamionowej.



Ostrzeżenie / Uwaga - Informacje dotyczące bezpieczeństwa.



Porady i informacje ogólne.



Informacje dotyczące środowiska.



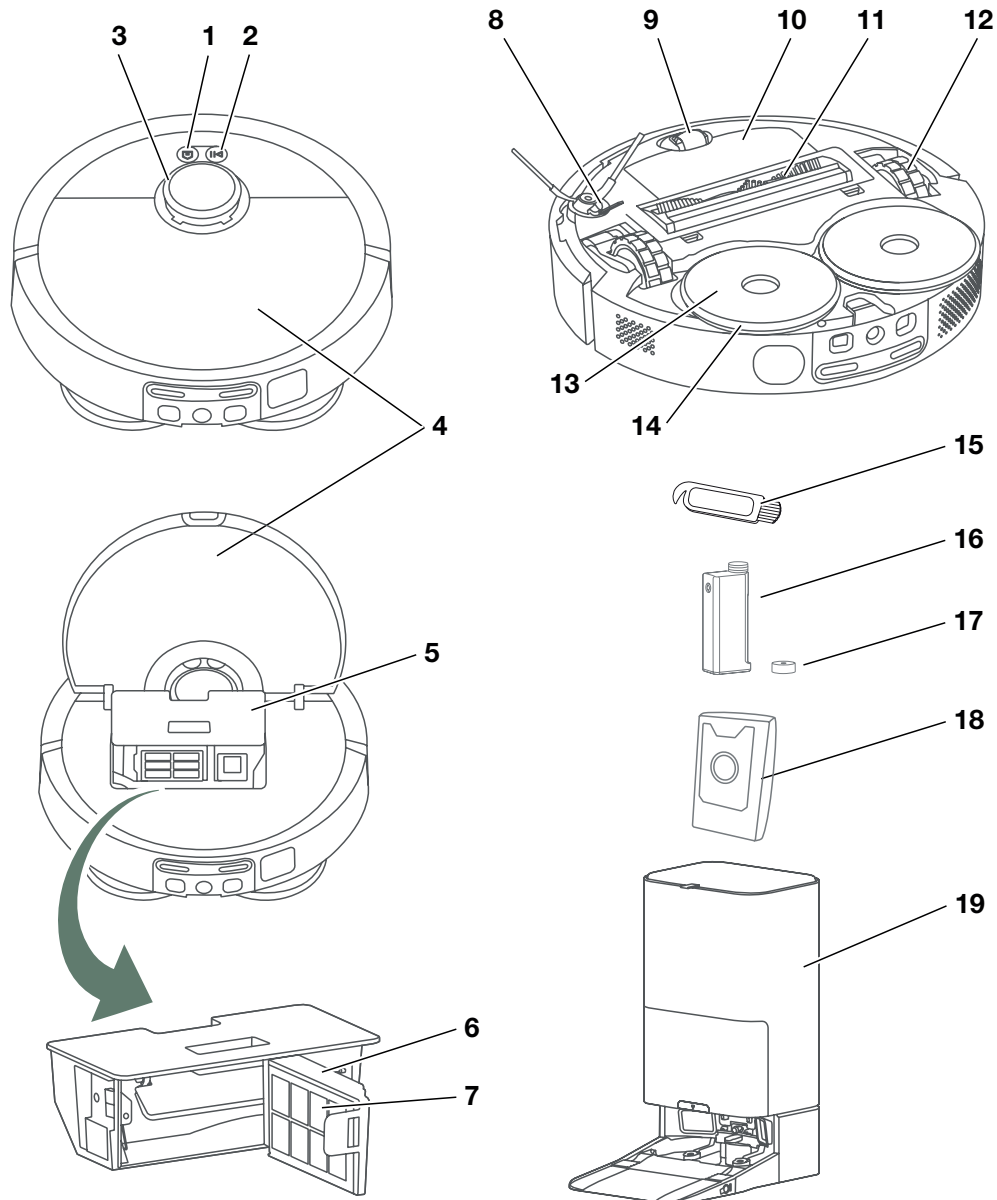

Informacje te mogą ulec zmianie bez uprzedzenia.

1. OPIS ROBOTA SPRZĄTAJĄCEGO

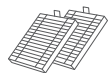
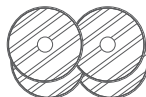
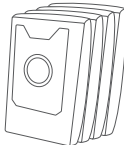

1. Przycisk Home
2. Przycisk zasilania / przycisk wyłączenia (długie naciśnięcie)
3. Radar
4. Pokrywa górna
5. Pojemnik na kurz
6. Rama filtra
7. Filtr
8. Szczotka boczna
9. Kółko przednie
10. Komora baterii
11. Szczotka główna
12. Kółka główne
13. Wspornik nakładki mopującej
14. Nakładka mopująca
15. Szczoteczka do czyszczenia
16. Buteleczka detergentu
17. Korek buteleczki detergentu
18. Worek na kurz
19. Stacja czyszcząca

2. MATERIAŁY EKSPLOATACYJNE I AKCESORIA

 electrolux.com/shop	
<p>2x </p> <p>4x </p> <p>4x </p> <p>2x </p> <p>1x </p> <p>Zestaw Performance Nr ref.: ERK7 PNC: 900 923 831</p>	<p>1x </p> <p>Detergent Nr ref.: EHFLC3 PNC: 900 923 819</p>

Zalecany okres wymiany:

- Szczotka boczna — 6 mies.
- Szczotka główna — 12 mies.
- Filtr — 6 mies.
- Mopping pad – 6 months

* Dostępne akcesoria zależą od modelu.

3. MONTAŻ I INSTALACJA

Przed pierwszym użyciem

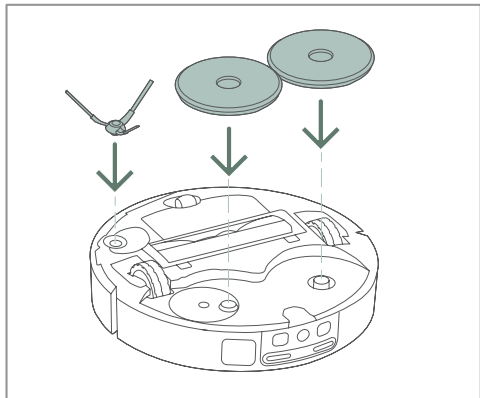

1. Podłącz szczotkę boczną i nakładki mopujące do wspornika u dołu robota.

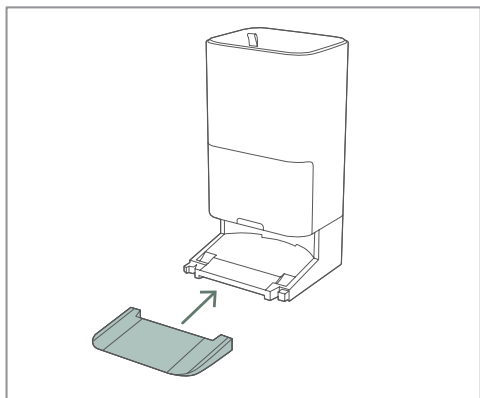

2. Podłącz rampę do stacji czyszczącej.

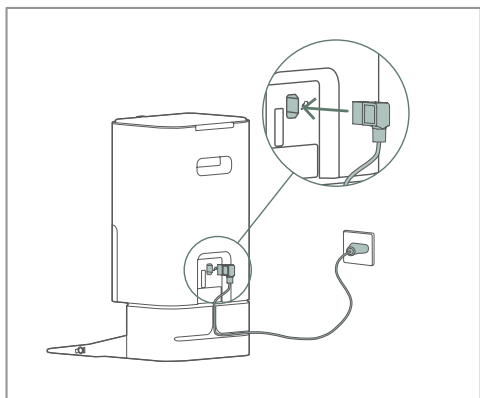

3. Najpierw podłącz przewód zasilający u dołu stacji czyszczącej. Następnie włóż wtyczkę do gniazdka. Nawiń nadmiar przewodu wokół podstawy.

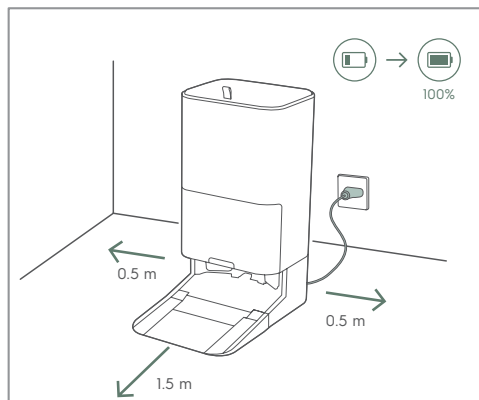

4. Ustaw stację czyszczącą na podłodze przy ścianie. Zadbaj o to, aby po bokach stacji czyszczącej pozostało 0,5 metra wolnego miejsca, a z przodu stacji 1,5 m.

i Ustaw stację czyszczącą w zasięgu routera Wi-Fi.

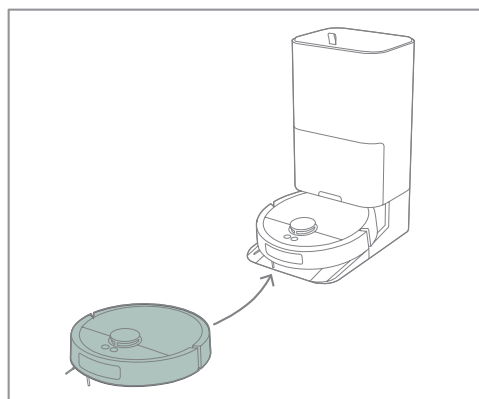

5. Postaw robota na stacji czyszczącej. Jeśli robot jest wyłączony, postawienie go na stacji włączy go i zainicjuje ładowanie.

i Rozładowywanie baterii do zera może pogorszyć jej parametry. Aby wydłużyć okres eksploatacji, utrzymuj optymalny poziom naładowania, regularnie ładując robota przy użyciu ładowarki.

Łączność z robotem



1. Pobierz aplikację Electrolux ze sklepu App Store lub Google Play. Utwórz konto i nawiąż połączenie z robotem, postępując według instrukcji w aplikacji.

i Zanim zaczniesz nawiązywać połączenie, upewnij się, że router Wi-Fi obsługuje częstotliwość 2,4 GHz.

4. OBSŁUGA ROBOTA SPRZĄTAJĄCEGO

Status robota i stacji

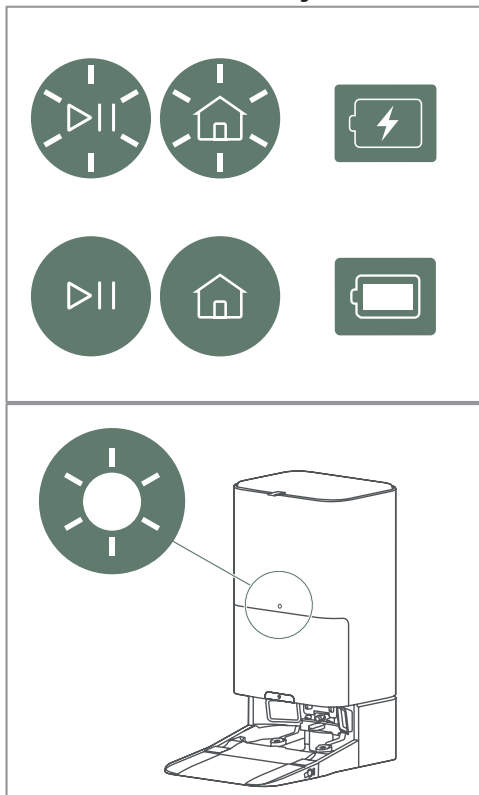

Podświetlona biała dioda LED na robocie:

- Wstrzymano, tryb czuwania
- Na stacji podczas serwisu
- Autotest i dopasowywanie pozycji do mapy.

Migająca biała dioda LED na robocie:

- Włączanie zasilania
- Powrót do domu
- Aktualizacja systemu.

Podświetlona żółta dioda LED na robocie:

- Brak połączenia z siecią Wi-Fi.

Migająca żółta dioda LED na robocie:

- Ostrzeżenia i błędy.

Podświetlona biała dioda LED stacji:

- Brak połączenia z robotem
- Trwa serwis i ładowanie robota.

Wolno pulsująca biała dioda LED stacji:

- Trwa serwis robota.

Migająca żółta dioda LED na stacji:

- Ostrzeżenia i błędy (patrz sekcja 7. **Rozwiązywanie problemów**)

Przygotowanie funkcji mopowania

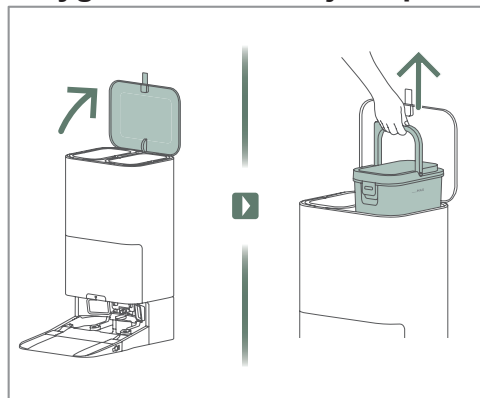

1. Otwórz pokrywę górną stacji czyszczącej i wyjmij zbiornik wody czystej.

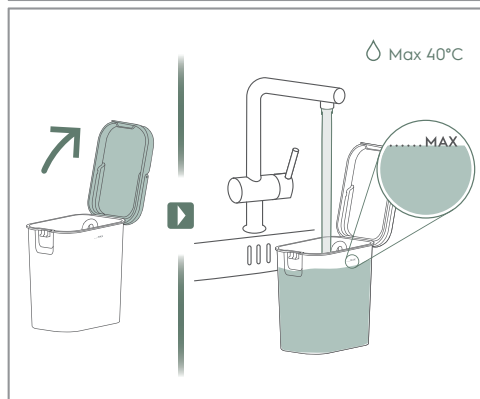

2. Zdejmij korek wody i napełnij zbiornik wody czystą wodą.

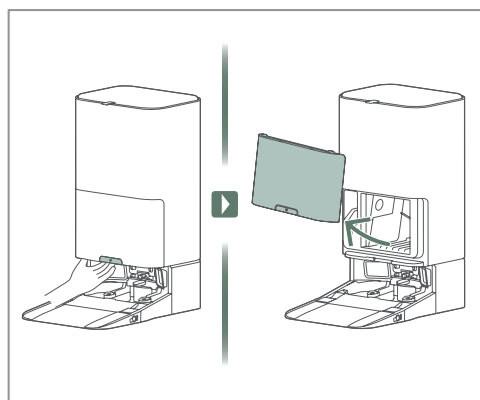

3. Pociągnij uchwyt zwalniający i zdejmij osłonę przednią.

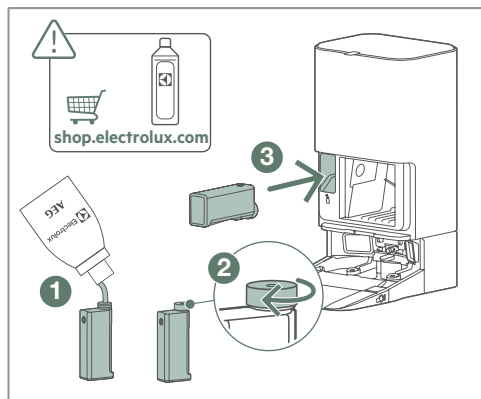

4. Napełnij zbiornik detergentu ①, zakręć korek ② i postaw urządzenie na stacji ③.

i Używaj wyłącznie detergentów zatwierdzonych przez firmę Electrolux, aby zapobiec zatykaniu się rurek.

Sprzątanie

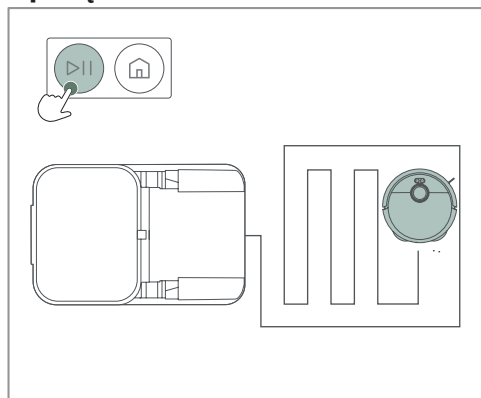

1. Aby zacząć sprzątanie, upewnij się, że robot jest podłączony do ładowania lub znajduje się w miejscu do posprzątania, a następnie naciśnij przycisk startu. Podczas sprzątania przycisk startu służy do zatrzymywania i wznowiania operacji.

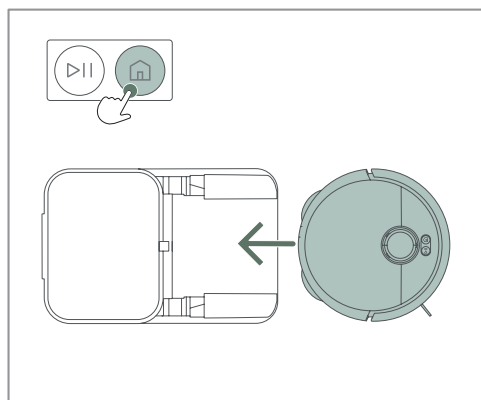

2. Zatrzymaj sesję sprzątania. Naciśnij przycisk Home raz w celu wstrzymania. Naciśnij przycisk Home drugi raz, aby robot wrócił na stację lub do punktu początkowego.

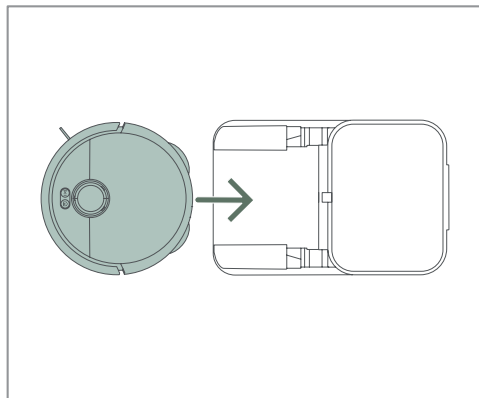

3. Na koniec sprzątanía robot wróci na stację lub do punktu początkowego.

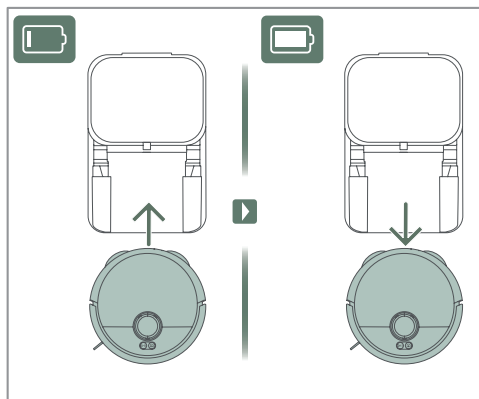

4. Jeśli podczas sprzątanía będzie konieczne ładowanie, opróżnianie lub mopowanie, robot wróci do stacji i wznowi sprzątanie, gdy wykona niezbędne operacje.

Sprzątanie (aplikacja)



Zalecamy obsługę robota w aplikacji Electrolux. Przy użyciu aplikacji możesz rozpocząć/wstrzymać/zatrzymać sprzątanie oraz naładować robota.

5. WSKAZÓWKI DOTYCZĄCE OPTYMALIZACJI WYNIKÓW

Przed sprzątaniem

Upewnij się, że drzwi są otwarte, a duże przedmioty nie uniemożliwiają robotowi swobodnego poruszania się. Zabierz drobne delikatne przedmioty, aby cała podłoga została sprzątnięta.

Uwaga: robot używa sztucznej inteligencji do nawigowania wokół kabli i przeszkód, jednak obszar przylegający do przeszkód nie zostanie sprzątnięty.

Tryb cichy

Przed następną sesją sprawdź aplikację i upewnij się, że tryb cichy umożliwia stacji opróżnianie pojemnika na kurz.

Przygotowanie obszaru sprzątania

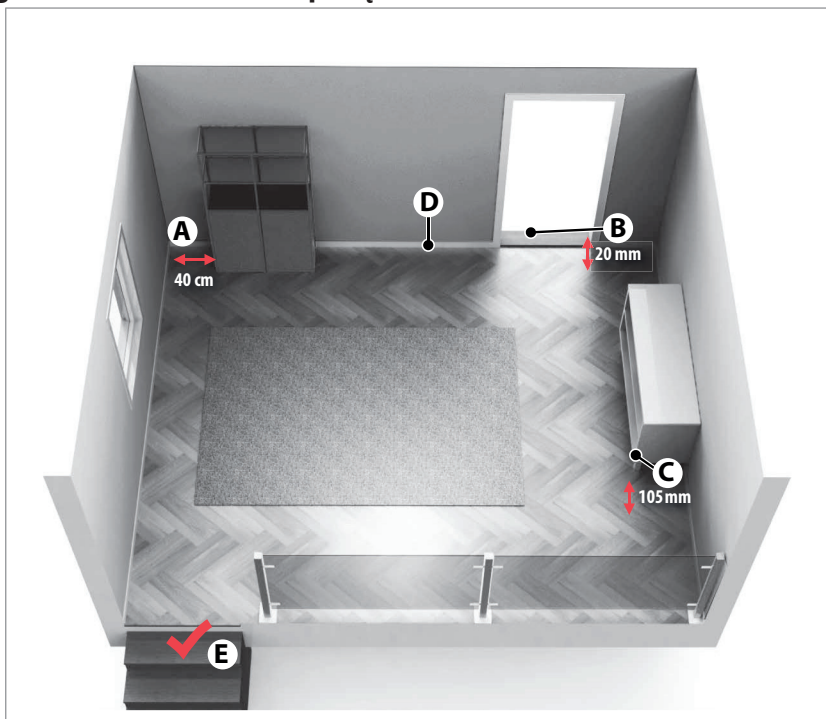

- (A) Robot potrzebuje 40 cm przestrzeni wokół przeszkód.
- (B) Robot z łatwością przejeżdża przez progi o wysokości do 20 mm.
- (C) Robot sprząta pod meblami, o ile jest pod nimi przejście o wysokości 105 mm.
- (D) Postaw podstawę ładującą po lewej stronie drzwi.
- (E) Robot wykrywa schody i ostre spadki.

6. KONSERWACJA I SERWIS

Opróżnianie zbiornika wody brudnej

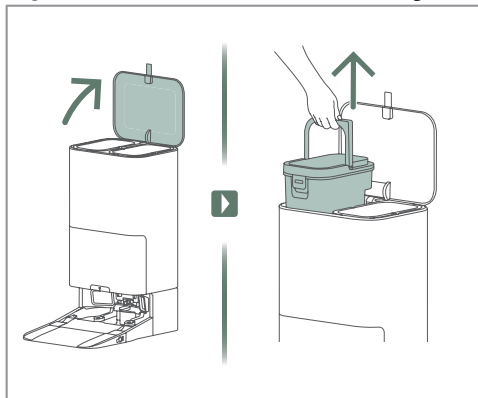

1. Unieś pokrywę i opróżnij zbiornik wody brudnej.

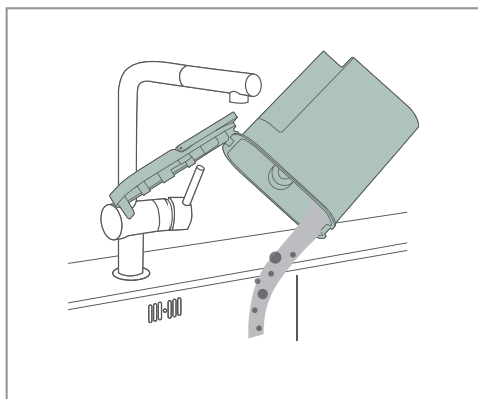

2. Przeplucz zbiornik wody brudnej po wylaniu brudnej wody.

Czyszczenie pojemnika na kurz i filtra

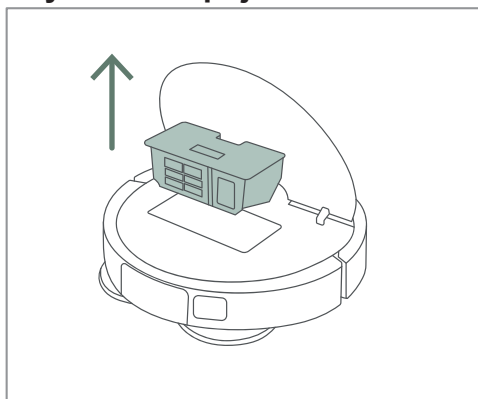

1. Otwórz pokrywę robota i wyjmij pojemnik na kurz.

2. Otwórz pokrywę pojemnika i
wyjmij filtr.

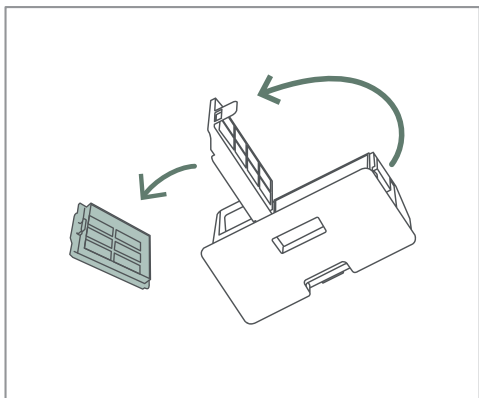

3. Usuń brud z pojemnika.

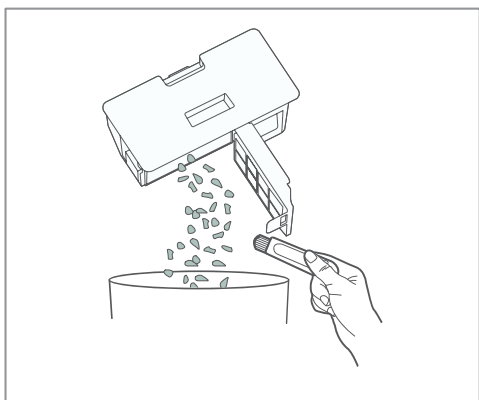

4. Przepłucz i wyczyść pojemnik.

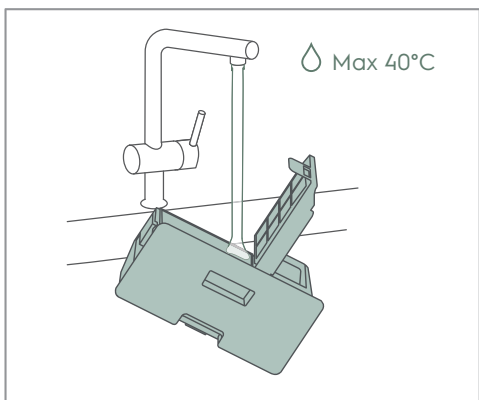

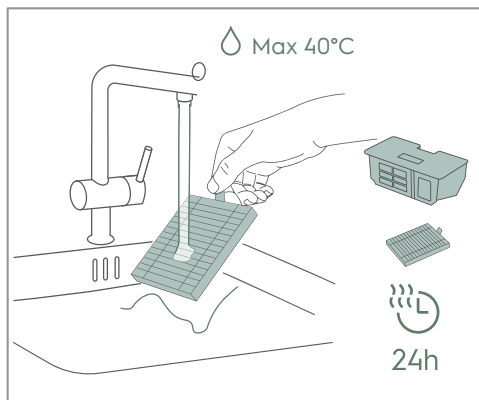

5. Wypłucz filtr, a następnie wylej wodę ze zbiornika, usuń wodę z filtra oraz susz pojemnik i filtr przez przynajmniej 24 godziny.

Wymiana worka na kurz stacji

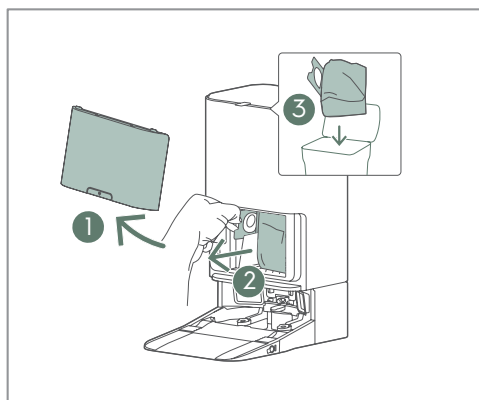

1. Otwórz osłonę ①, wyciągnij pełny worek na kurz ② i zutylizuj worek na kurz ③.

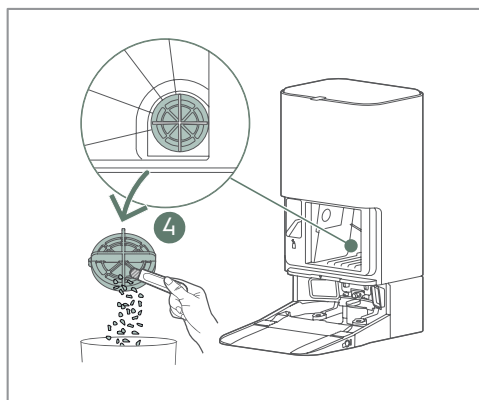

2. Wyczyść osłonę filtra ④ w prawym dolnym rogu z tyłu pojemnika worka na kurz.

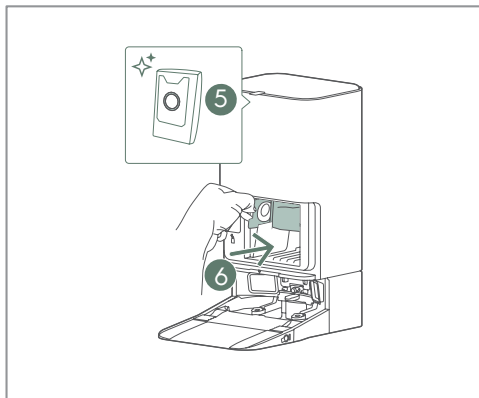

3. Włóż nowy worek na kurz ⑤ w tym do stacji czyszczącej ⑥.

i Transparentny uchwyt plastikowy musi znajdować się na zewnątrz.

Czyszczenie robota

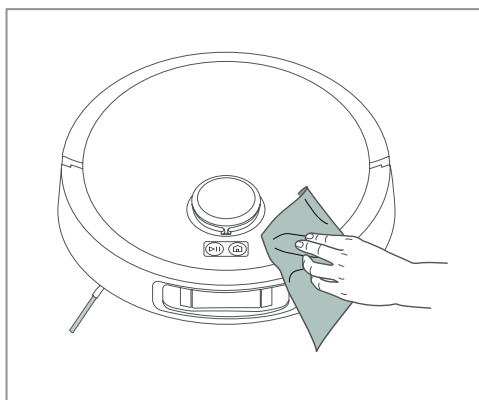

1. Przy użyciu miękkiej ściereczki usuń kurz i plamy, zwracając szczególną uwagę na kamerę przednią oraz okienka czujników dolnych.

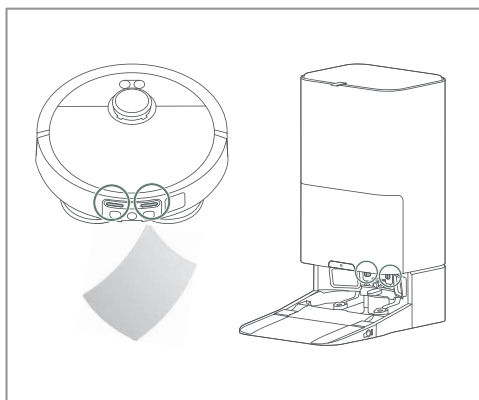

2. Przy użyciu suchej miękkiej ściereczki regularnie czyść złącza ładowania stacji ładowania oraz robota.

Czyszczenie tacki wody

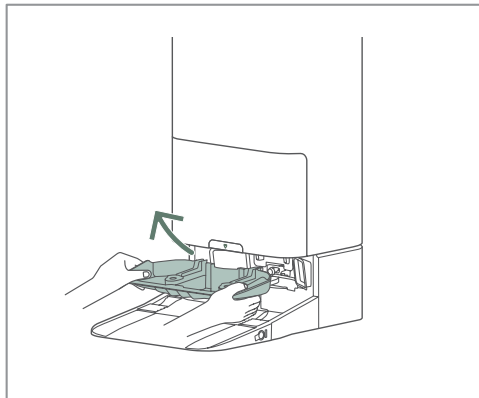

1. Wyjmij tackę wody ze stacji czyszczącej.

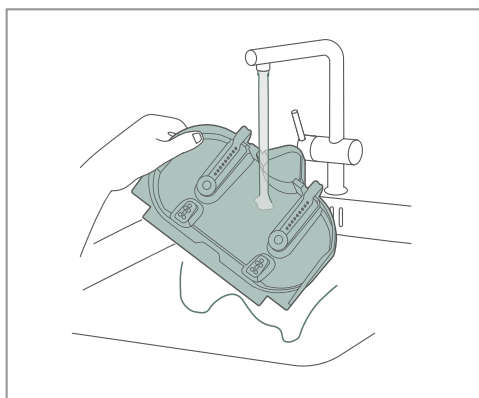

2. Przeplucz tackę wody.

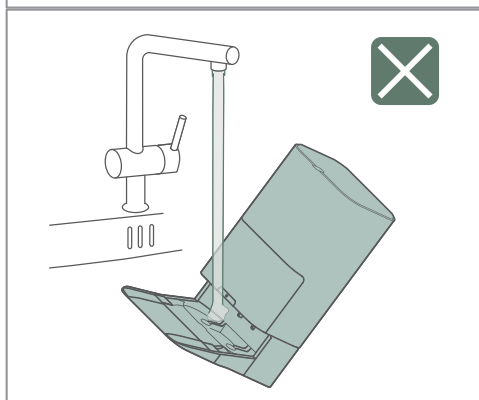

- ⚠ Nigdy nie płucz bezpośrednio stacji czyszczącej!

Czyszczenie szczotki okrągłej

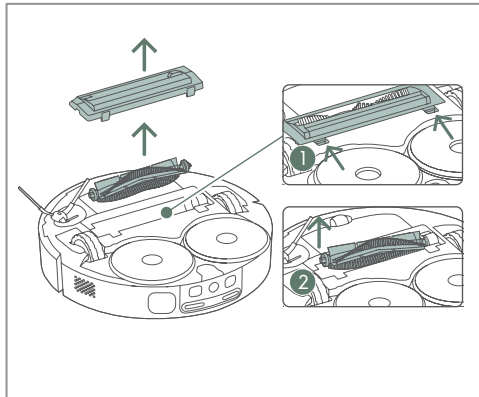

1. Zdejmij zatrzask osłony ① i wyciągnij szczotkę okrągłą ②.

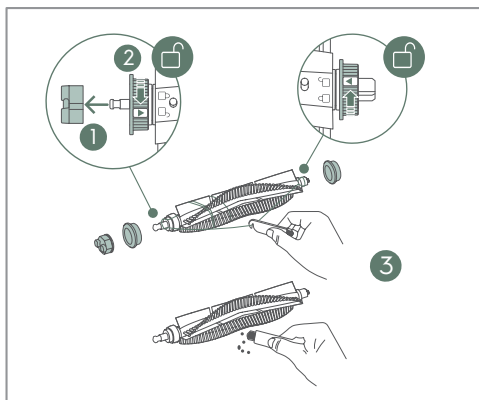

2. Najpierw ściągnij korek końcowy ①. Następnie odblokuj i ściągnij kołnierze, aby usunąć wszelkie materiały i włosy nagromadzone na końcach ②. Następnie przy użyciu narzędzia do czyszczenia szczotki wyczyść szczotkę i przetnij wszelkie splątane materiały ③. Na koniec złoź komponenty w odwrotnej kolejności.

i Szczotkę okrągłą można wymienić.

Wyczyść szczotkę boczną

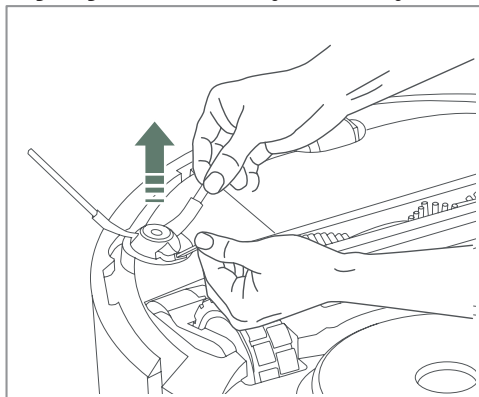

1. Pociągnij za szczotkę boczną, aby ją odłączyć. Wyczyść szczotkę boczną, a następnie zamontuj szczotkę boczną w gnieździe.

i Szczotkę boczną można wymienić.

Czyszczenie kótek

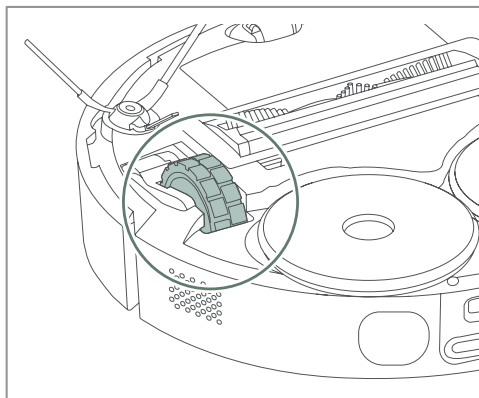

1. Usunąć nawinięte włosy i kurz z kótek głównych.

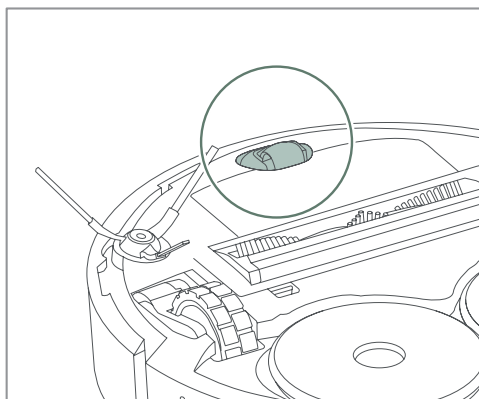

2. Wkrętakiem podważyć kółka przednie i usunąć nawinięte włosy oraz kurz.

Wymiana baterii

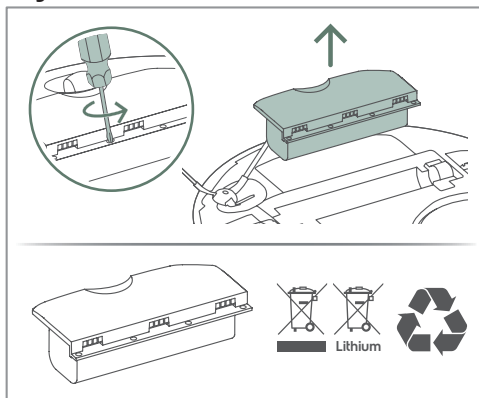

1. Bateria znajduje się pod robotem.
2. Odkręć komorę baterii wkrętakiem.
3. Wymień baterię i ponownie przykręć komorę.

⚠ Używaj wyłącznie oryginalnych baterii producenta!

7. ROZWIĄZYWANIE PROBLEMÓW

Często występujące problemy	Możliwa przyczyna	Rozwiązanie
<p>APLIKACJA nie wyświetla lokalnego języka.</p>	<p>APLIKACJA nie wykryła języka na telefonie podczas instalacji lub rozruchu APLIKACJI.</p>	<p>Zmiana pokoju lub nazwy mapy może wymusić wykrycie lokalnego języka.</p>
<p>APLIKACJA wyświetla przypomnienie. - Tacka mopa jest pełna.</p>	<p>Zbiornik wody brudnej nie został włożony prawidłowo.</p>	<ol style="list-style-type: none"> 1. Unieś zbiornik wody brudnej i ponownie włóż go do stacji. 2. Odłącz i podłącz stację, aby ją zresetować.
	<p>Pierścień uszczelniający stacji (miejsce montażu zbiornika wody brudnej): Widać brud, odkształcenia lub uszkodzenia.</p>	<ol style="list-style-type: none"> 1. Skontroluj pierścień uszczelniający. 2. Upewnij się, że uszczelka jest czysta. 3. Jeśli uszczelka wyraźnie się odkształciła, wymień ją na oryginalną część zamienną (www.electrolux.com).
	<p>Wokół otworu spustowego tacki mopa nagromadziły się różnego rodzaju materiały.</p>	<ol style="list-style-type: none"> 1. Usuń wszelkie niepożądane materiały (np. włosy czy nitki) nawinięte wokół otworu spustowego. 2. Ponownie aktywuj stację w celu odprowadzanie brudnej wody.
<p>APLIKACJA wyświetla przypomnienie. - Tacka mopa nie jest w odpowiednim miejscu.</p>	<p>Tacka mopa została zainstalowana nieprawidłowo.</p>	<p>Wymij tackę mopa i zainstaluj ją ponownie, po czym aktywuj ponownie stację roboczą.</p>

Często występujące problemy	Możliwa przyczyna	Rozwiązanie
<p>APLIKACJA wyświetla przypomnienie.</p> <ul style="list-style-type: none"> - Tacka mopa jest pełna. - Zbiornik wody brudnej jest pełny. jednak jest tam jeszcze sporo miejsca. 	<p>Zbyt wysokie stężenie detergentu skutkuje nadmiarem piany w tacce lub zbiorniku wody brudnej.</p>	<p>Używaj detergentu zalecanego przez Electrolux lub zmniejsz stężenie środka w buteleczce.</p>
<p>Mop nie sprząta części obszarów.</p>	<p>Odkurzacz może uznać niektóre płytki podłogowe o silnie kontrastujących teksturach za dywan (np. czarno-białe).</p>	<p>Jest to ograniczenie robota sprząającego.</p>
<p>Wydaje mi się, że detergent nie działa.</p>	<p>Stężenie detergentu jest zbyt niskie.</p>	<ol style="list-style-type: none"> 1. Używaj zalecanego detergentu Electrolux. 2. Jeśli używasz alternatywnego detergentu i rozcieńczasz go ręcznie, zwiększ stężenie detergentu w buteleczce.
<p>Mop pieni się nadmiernie podczas sprzątania lub na stacji.</p>	<p>Zbyt wysokie stężenie detergentu skutkuje nadmiernym powstawaniem piany.</p>	<ol style="list-style-type: none"> 1. Używaj zalecanego detergentu Electrolux. 2. Jeśli używasz alternatywnego detergentu i rozcieńczasz go ręcznie, zmniejsz stężenie detergentu w buteleczce.

Często występujące problemy	Możliwa przyczyna	Rozwiązanie
Robot sprząający słabo zbiera.	Pojemnik na kurz jest pełny.	<ol style="list-style-type: none"> 1. Skontroluj szczotkę okrągłą pod kątem materiałów, włosów i podobnych obiektów... 2. Otwórz i zdejmij pokrywę robota oraz unieś pojemnik na kurz. 3. Usuń brud z wlotu i opróżnij pojemnik. 4. Czyszczenie filtra
	Na szczotkę okrągłą nawinęły się włosy lub materiały, ewentualnie wlot pojemnika na kurz jest zatkany.	<ol style="list-style-type: none"> 1. Skontroluj szczotkę okrągłą pod kątem materiałów, włosów i podobnych obiektów... 2. Otwórz i zdejmij pokrywę robota oraz unieś pojemnik na kurz. 3. Usuń brud z wlotu i opróżnij pojemnik. 4. Czyszczenie filtra
	Filtr pojemnika na kurz jest zatkany	<ol style="list-style-type: none"> 1. Otwórz i zdejmij pokrywę robota oraz unieś pojemnik na kurz. 2. Usuń brud z wlotu i opróżnij pojemnik. 3. Wyczyść lub wymień na nowy filtr po 6–12 mies. użytkowania.
Nakładka mopująca odpada.	Nakładka jest nieprawidłowo zamontowana, zużyta lub uszkodzona.	<ol style="list-style-type: none"> 1. Upewnij się, że nakładka jest wyrównana i dobrze naciśnięta. 2. Wymień nakładkę na nową. Po 30 cyklach nakładka będzie znacznie luźniejsza. (www.electrolux.com)

Często występujące problemy	Możliwa przyczyna	Rozwiązanie
Robot zasadniczo powinien przejeżdżać przez próg, jednak nie jest to gwarantowane.	Mop może ograniczyć zdolność robota do przekraczania wyższych progów.	<ol style="list-style-type: none"> 1. Upewnij się, że podłoga przed progiem jest gładka, aby mop mógł po niej przejechać. 2. Wybierz tryb odkurzania w aplikacji.
Robot ignoruje obiekty i wjeżdża na nie.	Czujniki mogą być brudne lub zakryte folią bądź innym transparentnym materiałem.	<ol style="list-style-type: none"> 1. Usuń wszystkie materiały, które mogą zakrywać czujniki. 2. Wyczyść czujniki.
	Kamera AI może być skonfigurowana nieprawidłowo.	Upewnij się, że kamera AI jest aktywowana w ustawieniach w APLIKACJI i spróbuj dostosować opcje.
Robot grzechocze podczas sprzątania.	Pozostawione przedmioty (np. kable lub kawałki tektury) mogły nagromadzić się wokół okrągłej szczotki głównej, w pojemniku na kurz lub w obszarach kółek.	Zlokalizuj i usuń przedmioty wpływające na pracę znajdujące się wokół okrągłej szczotki głównej, w pojemniku na kurz lub w obszarach kółek.
Robot mopuje dywan.	Niektóre dywany są bardzo twarde i mają krótkie włosie, przez co robot uznaje je za twarde pokrycia podłogowe.	Użyj funkcji mopa w aplikacji, aby oznaczyć dywan jako strefę bez mopowania.
Robot przesuwa lub marszczy dywan.	Problemy z robotem wynikają z tego, że dywan jest zbyt lekki lub zbyt cienki.	Utwórz strefę zakazaną w obszarze dywanu na mapie w APLIKACJI.

Często występujące problemy	Możliwa przyczyna	Rozwiązanie
Robot nie chce przejechać do następnego obszaru sprzątnięcia.	Pozostawione przedmioty lub meble mogą blokować trasę robota.	Upewnij się, że drzwiczki są otwarte, a meble ruchome lub mniejsze przedmioty nie zagrażają drogi. Następnie sprawdź mapę w aplikacji, aby potwierdzić, że strefy zakazane nie blokują trasy.
APLIKACJA działa nieprawidłowo lub nie łączy się z robotem.	APLIKACJA jest nieaktualna.	Zaktualizuj APLIKACJĘ w sklepie z aplikacjami.
Nakładka mopująca brzydko pachnie.	Funkcje mycia i suszenia mopa nie działają prawidłowo.	<ol style="list-style-type: none"> 1. Umyj mopy, aby odzyskały świeży zapach. 2. Upewnij się, że zbiornik wody brudnej jest pusty i wyczyść zbiornik wody czystej, aby urządzenie mogło wyczyścić mopa. 3. Jeśli mop słabo schnie, wydłuż czas suszenia w APLIKACJI.
Robot nie aktualizuje się do najnowszego oprogramowania.	Możliwe, że wystąpił problem z konfiguracją.	Wyzeruj ustawienia i ponownie połącz robota w APLIKACJI. Aktualizacja przez chmurę powinna zostać przeprowadzona automatycznie w razie dostępności nowszej wersji oprogramowania. (Reset: naciśnij i przytrzymaj przycisk Home przez 5 sek., a po odtworzeniu sygnału dźwiękowego naciśnij ponownie i przytrzymaj przez 5 sek.)

Często występujące problemy	Możliwa przyczyna	Rozwiązanie
Robot działa, jednak diody LED są żółte.	Robot nie jest jeszcze połączony.	<ol style="list-style-type: none"> 1. Ustaw robota na stacji i pobierz aplikację. 2. Wybierz przycisk + i postępuj zgodnie z instrukcjami.
	Nie mogę połączyć się z robotem.	<ol style="list-style-type: none"> 1. Upewnij się, że robot łączy się z routerem Wi-Fi. 2. Upewnij się, że ustawiona jest sieć Wi-Fi 2,4 GHz.
Robot nie wraca do stacji na serwis i/lub ładowanie.	Stacja została przeniesiona o ponad 50 cm od pierwotnego położenia.	Usuń mapę w APLIKACJI i uruchom robota ze stacji w nowej pozycji, aby utworzyć nową mapę.
	Robot wykorzystuje światło podczerwone. Lustra lub lśniące powierzchnie wokół stacji mogą go mylić.	W razie możliwości przenieś lub zakryj wszystkie powierzchnie odbijające światło. Jeśli nie masz takiej możliwości, ustaw stację w innej lokalizacji. Następnie usuń mapę w aplikacji i uruchom robota ze stacji w nowej pozycji, aby utworzyć nową mapę.
	Wokół robota nie ma dość wolnej przestrzeni.	W razie możliwości usuń przeszkody znajdujące się bliżej niż 0,5 m od stacji. Jeśli nie jest to możliwe, przenieś stację. Następnie usuń istniejącą mapę w aplikacji i uruchom robota ze stacji w nowej pozycji, aby wygenerować nową mapę.
	Możliwe, że coś zakrywa czujniki lub kamerę.	Wyczyść kamerę i czujnik pomiędzy płytkami ładowania na robocie oraz stacji.

Często występujące problemy	Możliwa przyczyna	Rozwiązanie
Robot nie ładuje się prawidłowo.	Jeśli robot nie był używany przez długi czas, bateria mogła nadmiernie się rozładować.	Co do zasady najlepiej jest podłączyć stację do prądu i pozostawić na niej ładującego się robota. Jeśli bateria nie ładuje się, zleć wymianę baterii.
	Możliwe, że przewód zasilający jest poluzowany.	Odłącz i ponownie podłącz przewód do gniazdka oraz z tyłu stacji.
	Możliwe, że występuje problem ze stykiem ze złączem stacji ładującej.	Wyczyść płytkę ładowania i styki z tyłu robota oraz na stacji.
Buteleczka detergentu na stacji przecieka.	Korek nie został prawidłowo dokręcony lub został uszkodzony z powodu skręcenia pod nieodpowiednim kątem.	W razie uszkodzenia wymień korek (www.electrolux.com).
Komora worka na kurz jest brudna lub zakurzona.	Worek na kurz jest przepełniony lub został zainstalowany nieprawidłowo.	Wymień pełny worek na kurz na nowy worek na kurz i koniecznie sprawdź, czy worek na kurz jest zainstalowany prawidłowo. (Możliwe, że worek został wprowadzony do nieodpowiedniego gniazda).
Zbiorniki na wodę stacji brzydko pachną.	Bрудna lub czysta woda zbyt długo pozostawała w zbiorniku.	Po użytku możliwie najszybciej wylewaj brudną wodę i czyść zbiornik. Wymieniaj także czystą wodę pozostawioną na dłuższy czas.

Często występujące problemy	Możliwa przyczyna	Rozwiązanie
Przepływ wody jest niewystarczający do czyszczenia mopa i napełnienia robota.	Przepływ wody i układ grzałki jest niedrożny przez kamień.	Aby usunąć pozostałości kamienia, dodaj kwas cytrynowy w proszku lub biały ocet do czystej wody. Pozostaw mieszaninę na 30 minut, a następnie kilka razy aktywuj funkcję czyszczenia nakładki mopa. Następnie wylej roztwór i wlej na jego miejsce czystą wodę, po czym aktywuj kilka kolejnych cykli w celu wypłukania pozostałego kwasu lub octu przed następnym użyciem.
Dioda LED robota miga na żółto.	Możliwe, że okrągła szczotka główna zablokowała się.	Sprawdź urządzenie pod kątem zablokowania. Następnie wyjmij szczotkę okrągłą i ostrożnie usuń pozostałe włosy nawinięte wokół końca.
	Kółka napędu mogły się zablokować.	Sprawdź urządzenie pod kątem zablokowania. Następnie ostrożnie usuń wszelkie przeszkody lub włosy nawinięte wokół osi kółek.
	Możliwe, że szczotka boczna się zablokowała.	Sprawdź urządzenie pod kątem zablokowania. Następnie ściągnij szczotkę i usuń wszelkie przeszkody lub włosy nawinięte wokół złącza.
	Poziom naładowania baterii jest zbyt niski.	Ładuj robota nieco dłużej. Uruchomi się dopiero po osiągnięciu przynajmniej 20% naładowania.

Często występujące problemy	Możliwa przyczyna	Rozwiązanie
Dioda LED stacji miga na żółto.	Zbiornik wody czystej nie został dosunięty do końca.	<ol style="list-style-type: none"> 1. Unieś i ponownie włóż zbiornik wody. 2. Sprawdź pierścień uszczelniający. Upewnij się, że uszczelka jest czysta. 3. Jeśli uszczelka wyraźnie się odkształciła, wymień ją na oryginalną część zamienną (www.electrolux.com). 4. Odłącz kabel zasilający i podłącz go ponownie.
	Zbiornik wody brudnej nie został dosunięty do końca.	<ol style="list-style-type: none"> 1. Unieś i ponownie włóż zbiornik wody. 2. Sprawdź pierścień uszczelniający. Upewnij się, że uszczelka jest czysta. 3. Jeśli uszczelka wyraźnie się odkształciła, wymień ją na oryginalną część zamienną (www.electrolux.com). 4. Odłącz kabel zasilający i podłącz go ponownie.
	Worek na kurz nie został włożony lub pokrywa nie została wykryta.	<ol style="list-style-type: none"> 1. Upewnij się, że worek na kurz jest obecny lub został włożony prawidłowo. 2. Zamknij pokrywę pewnym ruchem. 3. Odłącz kabel zasilający i podłącz go ponownie.

CUPRINS

1. DESCRIEREA ASPIRATORULUI ROBOT	178
2. CONSUMABILE ȘI ACCESORII	179
3. ASAMBLARE ȘI INSTALARE	180
4. CUM SĂ UTILIZAȚI ASPIRATORUL ROBOT	182
5. SFATURI PENTRU A OBTINE CELE MAI BUNE REZULTATE	186
6. ÎNTREȚINERE ȘI SERVICE	187
7. DEPANARE	194

NE GÂNDIM LA TINE

Îți mulțumim că ai achiziționat acest produs Electrolux. Ai ales un produs care aduce cu el zeci de ani de experiență profesională și inovație. Ingenios și elegant, a fost conceput pentru tine. Deci, ori de câte ori îl utilizezi, poți fi sigur că vei obține rezultate excelente de fiecare dată.

Bun venit la Electrolux.

Vizitează-ne la:



Obține sfaturi de utilizare, broșuri, instrumente de depanare, informații despre service:

www.electrolux.com/webselfservice



Înregistrează produsul pentru un service mai bun:

www.registerelectrolux.com



Cumpără accesorii, consumabile și piese de schimb originale pentru aparatul tău:

www.electrolux.com/shop

ASISTENȚĂ CLIENȚI ȘI SERVICE

Folosii întotdeauna piese de schimb originale.

Când contactați Centrul nostru de service autorizat, asigurați-vă că aveți următoarele date disponibile: Model, PNC, Număr de serie.

Informațiile pot fi găsite pe plăcuța cu date tehnice.

 Avertisment / Atenție - Informații de siguranță.

 Informații generale și sfaturi.

 Informații de mediu.

Se pot modifica fără notificare.

1. DESCRIEREA ASPIRATORULUI ROBOT

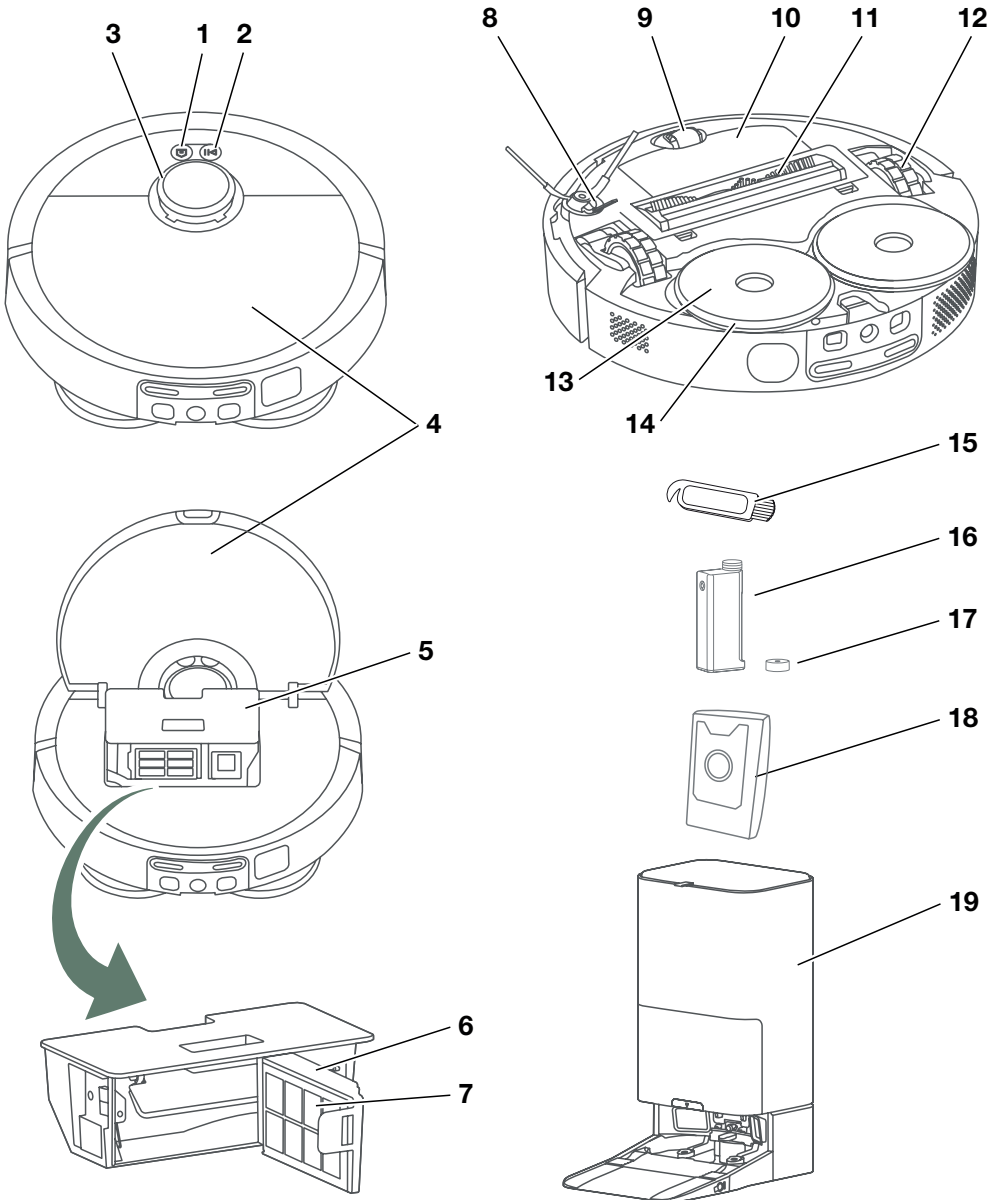

1. Butonul Acasă
2. Buton de pornire / buton de oprire (apăsare lungă)
3. Radar
4. Capac superior
5. Coș de praf
6. Cadru filtru
7. Filtru
8. Perie laterală
9. Roată frontală
10. Cutie de baterii
11. Perie principală
12. Roți principale
13. Suport mop spălare
14. Mop de spălare
15. Perie de curățat
16. Recipient cu detergent
17. Capac recipient cu detergent
18. Sac de praf
19. Stație de curățare

2. CONSUMABILE ȘI ACCESORII

electrolux.com/shop

<div style="display: flex; justify-content: space-around; align-items: flex-start;"> <div style="text-align: center;"> <p>2x</p> </div> <div style="text-align: center;"> <p>4x</p> </div> <div style="text-align: center;"> <p>4x</p> </div> </div> <div style="display: flex; justify-content: space-around; align-items: flex-start; margin-top: 10px;"> <div style="text-align: center;"> <p>2x</p> </div> <div style="text-align: center;"> <p>1x</p> </div> </div> <p style="margin-top: 10px;">Kit de performanță Ref: ERK7 PNC: 900 923 831</p>	<div style="text-align: center;"> <p>1x</p> </div> <p style="margin-top: 10px;">Detergent Ref: EHFLC3 PNC: 900 923 819</p>
---	--

Perioada de înlocuire recomandată:

- Peria laterală – 6 luni
- Peria principală – 12 luni
- Filtru – 6 luni
- Mop de spălare – 6 luni

* Accesoriile pot varia între diferite modele.

3. ASAMBLARE ȘI INSTALARE

Înainte de prima utilizare

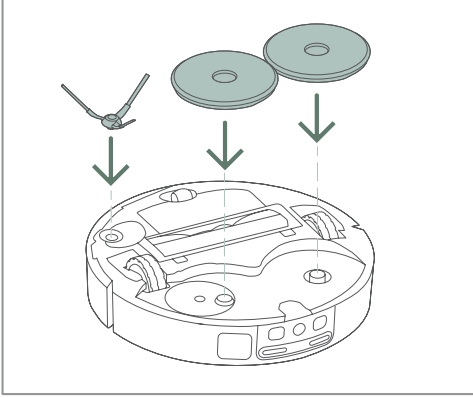

1. Atașați peria laterală și mopul de spălare cu ajutorul suportului în partea de jos a robotului.

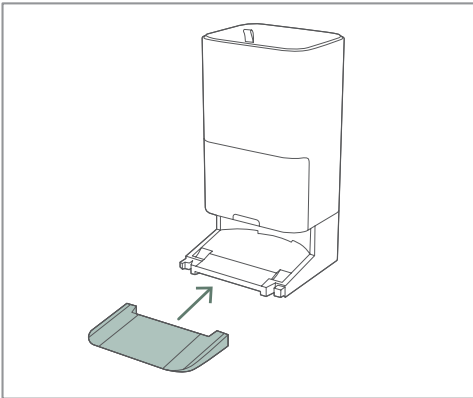

2. Conectați rampa la stația de curățare.

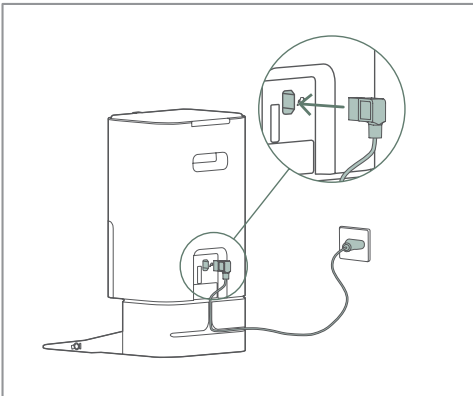

3. Mai întâi, introduceți cablul de alimentare în partea de jos a stației de curățare. Apoi, conectați-l la priza de rețea. Dacă există cablu în exces, înfășurați-l în spatele bazei.

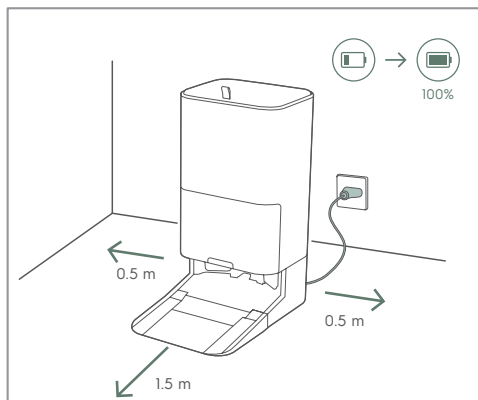

4. Așezați stația de curățare pe podea, lângă perete. Asigurați-vă că există o zonă liberă de 0,5 m pe laterale și 1,5 m în fața stației de curățare.

i Plasați stația de curățare în raza de acțiune a routerului WiFi.

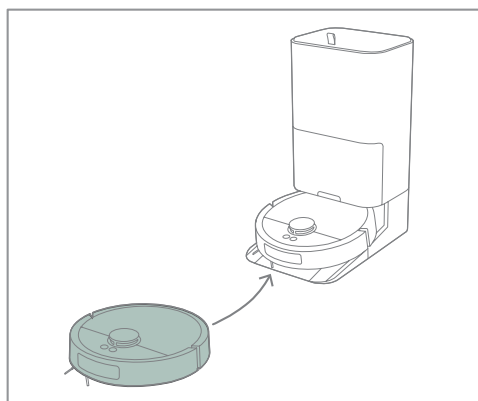

5. Așezați robotul în stația de curățare.

Dacă robotul este oprit, plasarea lui în stație îl va porni și va iniția încărcarea.

i Descărcarea completă a bateriei poate deteriora bateria. Pentru a-i prelungi durata de viață, țineți robotul conectat la încărcător, pentru a menține o încărcare optimă.

Conectați robotul



1. Descărcați aplicația Electrolux din App Store sau Google Play. Urmați instrucțiunile aplicației pentru a crea un cont și a conecta robotul.

i Asigurați-vă că routerul WiFi acceptă frecvența de 2,4 GHz pentru o conexiune reușită.

4. CUM SĂ UTILIZAȚI ASPIRATORUL ROBOT

Statusul robotului și a stației

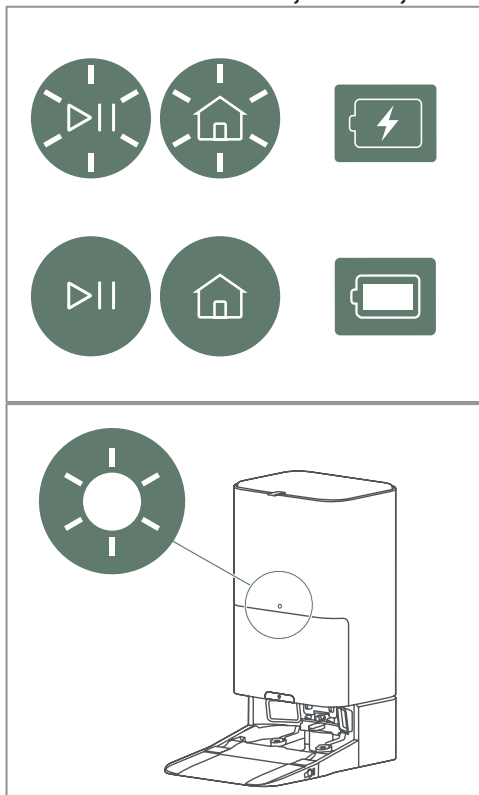

LED alb al robotului APRINS:

- În pauză, în așteptare
- În stație în timp ce este în service
- Autoverificare și potrivire a poziției cu harța

Clipire LED alb al robotului:

- Pornire
- Retragere la stație
- Actualizarea sistemului

LED galben al robotului APRINS:

- Nu este conectat la WiFi

Clipire LED galben al robotului:

- Avertismente și erori

LED alb al stației APRINS:

- Robotul nu este conectat
- Service-ul robotului este finalizat și se încarcă

LED alb al stației clipește încet:

- Robotul este în service

Clipire LED galben al stației:

- Avertismente și erori
- (vezi secțiunea 7. Depanare)

Pregătirea funcției de spălare

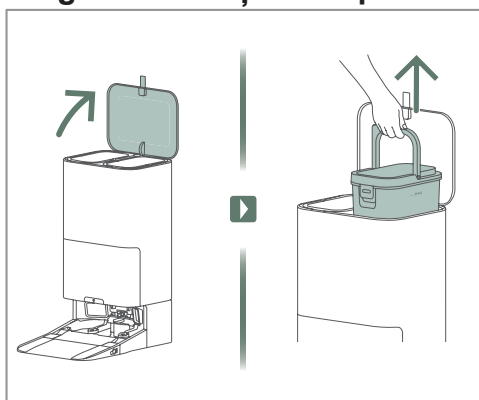

1. Deschideți capacul superior al stației de curățare și scoateți rezervorul de apă curată.

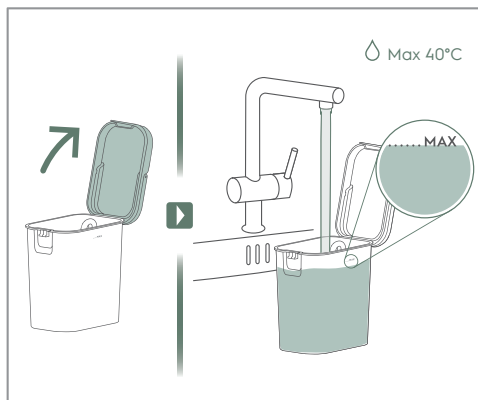

2. Deschideți capacul rezervorului de apă și umpleți rezervorul cu apă curată.

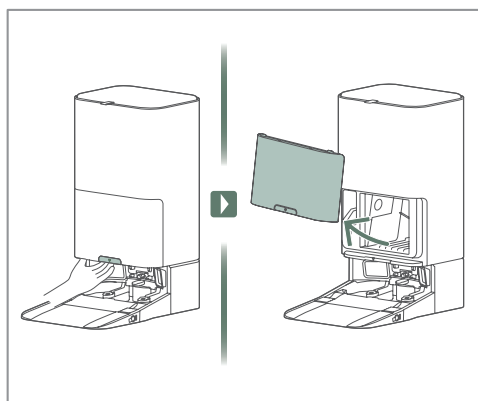

3. Trageți de mânerul de eliberare și scoateți capacul frontal.

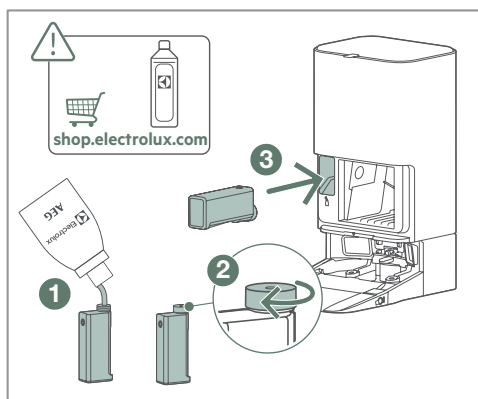

4. Umpleți recipientul de detergent ①, strângeți capacul ② și apoi introduceți-l în stație ③.

i Folosiți doar detergent aprobat de Electrolux pentru a preveni înfundarea.

Curățare

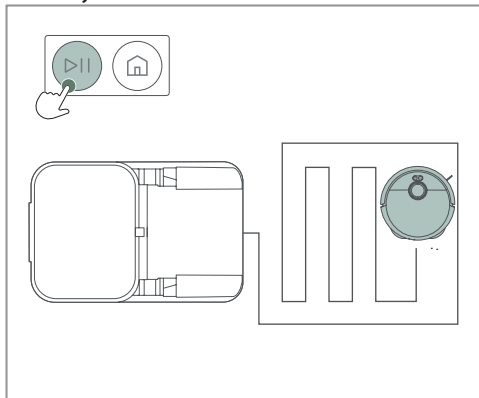

1. Pentru a începe curățarea, apăsați butonul de pornire când robotul este pe încărcător sau plasat în zona de curățare dorită. În timpul curățării, butonul de pornire poate fi folosit pentru a întrerupe și a relua operațiunea.

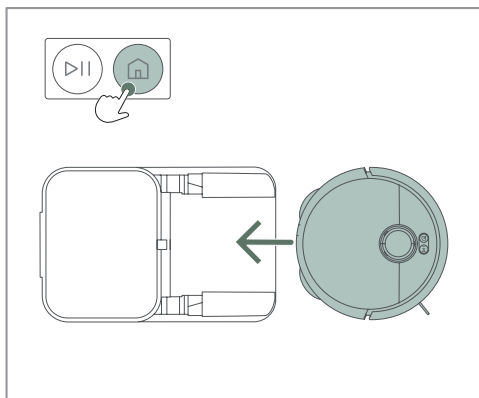

2. Opriți sesiunea de curățare, apăsați butonul Acasă o dată pentru a pune pauză. Apăsați butonul Acasă a doua oară pentru a readuce robotul la stație sau la punctul de pornire.

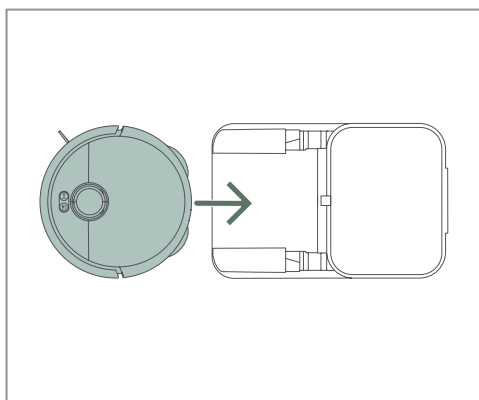

3. După finalizarea curățării, robotul se va întoarce la stație sau la punctul său de plecare.

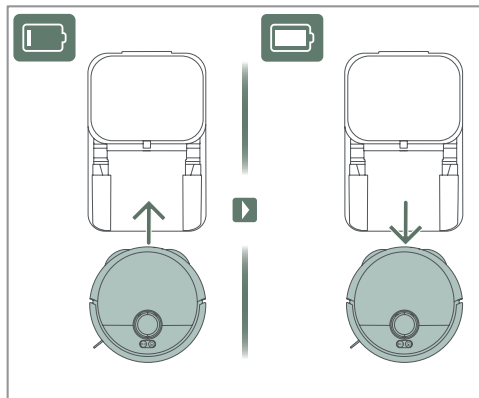

4. Dacă este necesară reîncărcarea, golirea sau spălarea mopului în timpul curățării, robotul se va întoarce la stație și va relua curățarea când este gata.

Curățare (Aplicație)



Se recomandă să utilizați robotul prin intermediul aplicației Electrolux. Cu aplicația, puteți porni/întrerupe/opri curățarea și încărca robotul.

5. SFATURI PENTRU A OBȚINE CELE MAI BUNE REZULTATE

Înainte de curățare

Asigurați-vă că ușile sunt deschise și că obiectele mai mari nu blochează accesul robotului. Îndepărtați obiectele mai mici și fragile pentru a vă asigura că întreaga podea este curățată.

Observație: robotul folosește inteligența artificială pentru a se deplasa printre cabluri și obstacole, dar zona din jurul oricărui obstacol va rămâne necurățată.

Modul silențios

Verificați aplicația și asigurați-vă că modul silențios permite stației să golească coșul de praf înainte de următoarea sesiune.

Pregătirea zonei de curățat

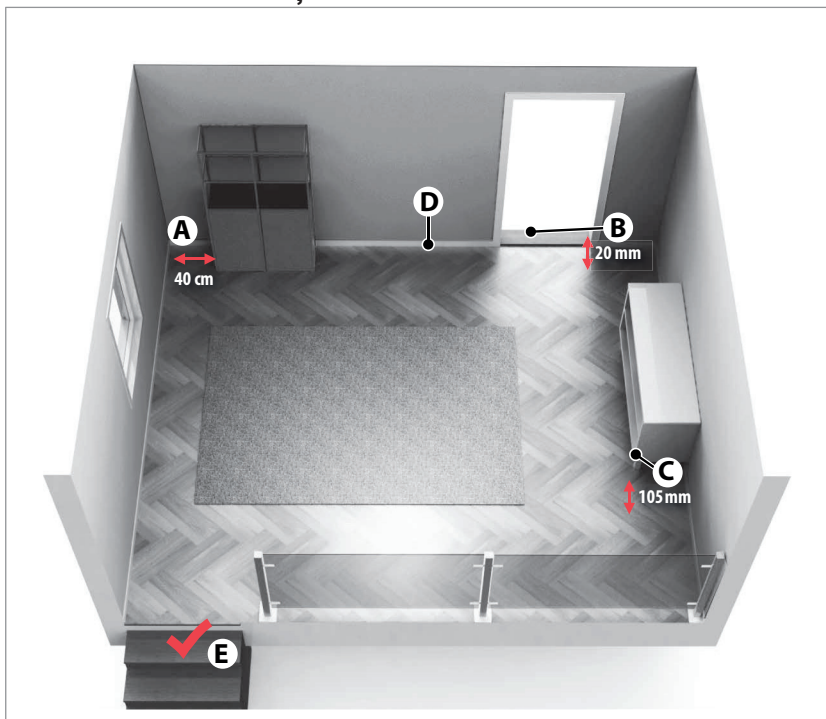

- (A) Robotul are nevoie de un spațiu de 40 cm în jurul obstacolelor.
- (B) Robotul trece cu ușurință praguri cu o înălțime de până la 20 mm.
- (C) Robotul curăță sub mobilă la o înălțime a spațiului gol de peste 105 mm clearance.
- (D) Așezați baza de încărcare în partea stângă a unei uși.
- (E) Robotul detectează scări și căderi abrupte.

6. ÎNTREȚINERE ȘI SERVICE

Golirea rezervorului de apă murdară

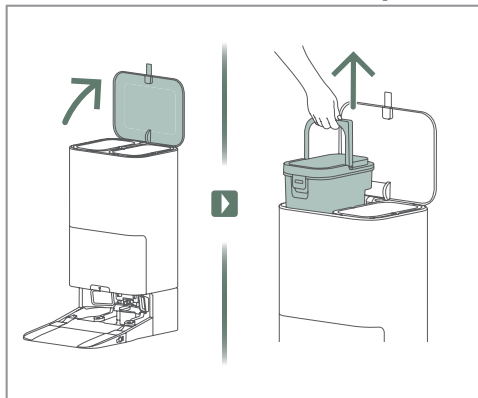

1. Ridicați capacul și scoateți rezervorul de apă murdară.

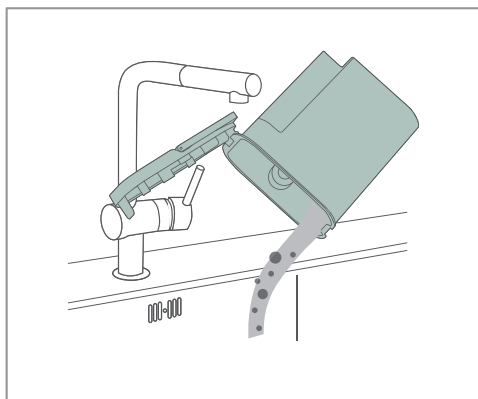

2. Clătiți rezervorul după ce ați vărsat apa murdară.

Curățați coșul de praf și filtrul robotului

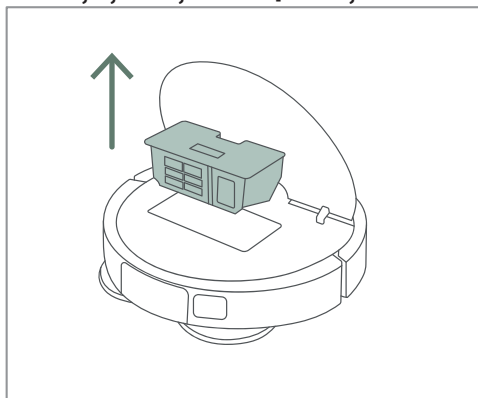

1. Deschideți capacul robotului și scoateți coșul de praf.

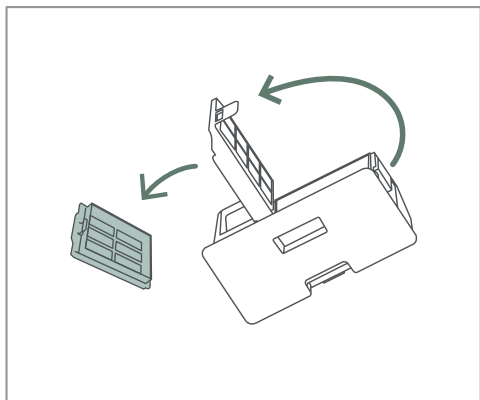

2. Deschideți capacul coșului și scoateți filtrul.

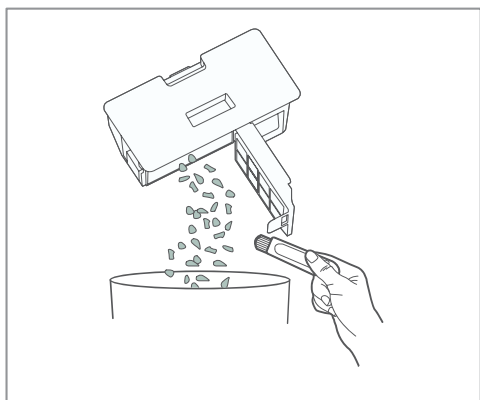

3. Îndepărtați resturile din coș.

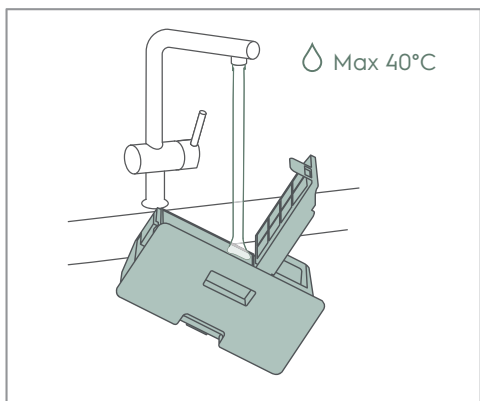

4. Clătiți și curățați coșul.

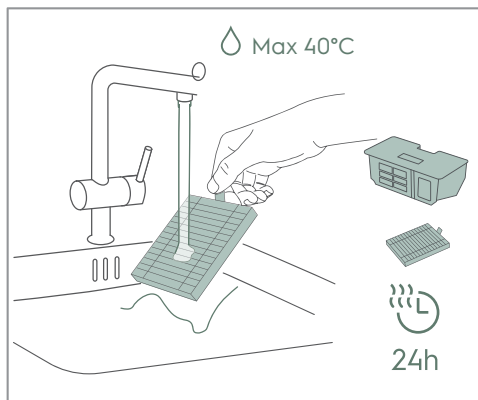

- Clătiți filtrul, apoi goliți și uscați atât coșul, cât și filtrul timp de cel puțin 24 de ore.

Înlocuirea sacului de praf al stației

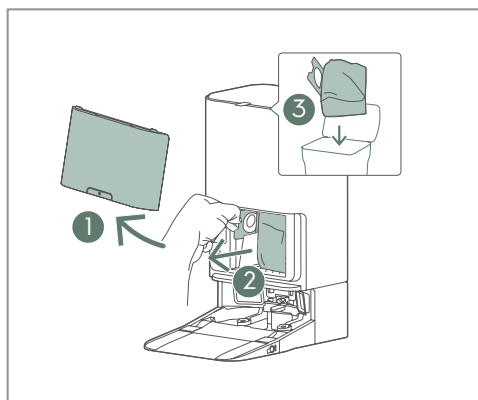

- Deschideți capacul ①, scoateți sacul plin de praf ② și aruncați sacul de praf ③.

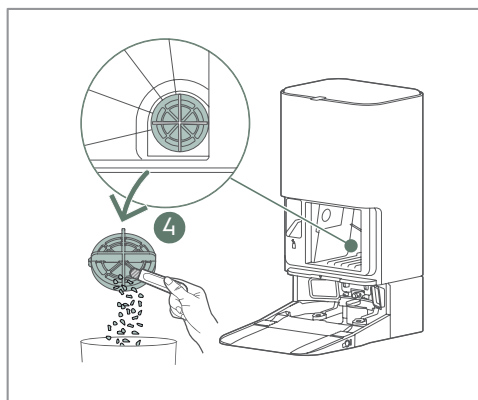

- Curățați capacul filtrului ④ în colțul din dreapta jos, în spatele recipientului sacului de praf.

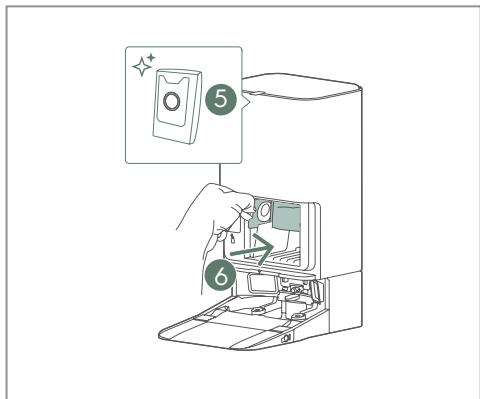

3. Introduceți noul sac de praf ⑤ în stația de curățare ⑥.

i Mânerul transparent din plastic ar trebui să fie în exterior.

Curățarea robotului

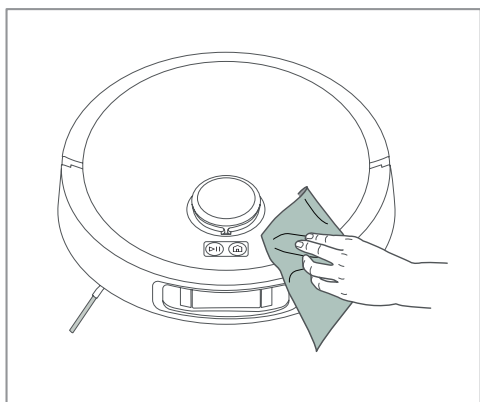

1. Folosiți o lavetă moale pentru a îndepărta praful și petele, acordând o atenție deosebită camerei frontale și ferestrelor senzorilor inferiori.

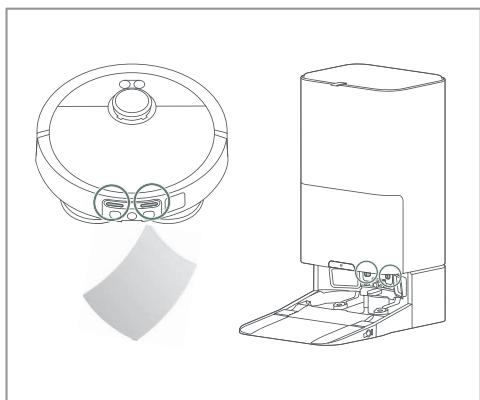

2. Folosiți o lavetă moale și uscată pentru a curăța în mod regulat conectorii de încărcare de pe stația de curățare și de pe robot.

Curățarea tăvii de apă

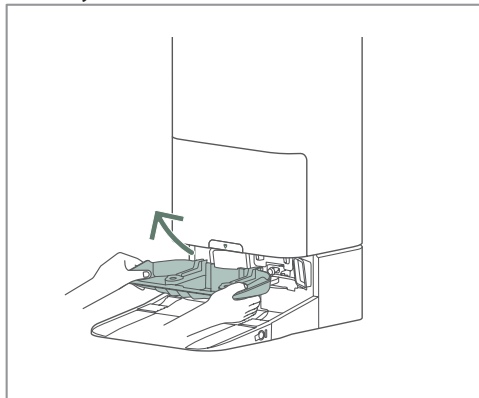

1. Scoateți tava de apă din stația de curățare.

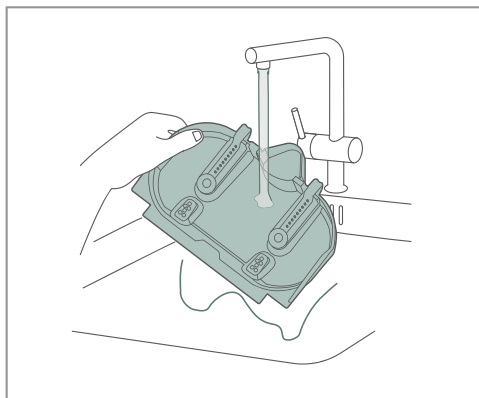

2. Clătiți tava de apă.

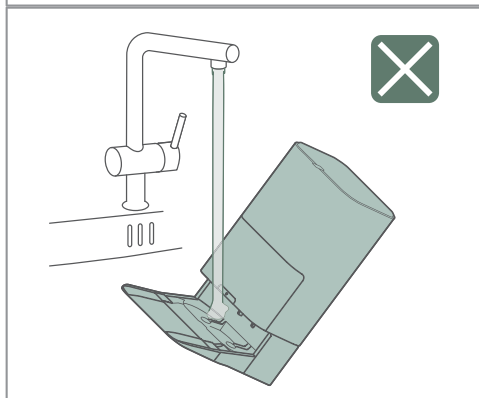

- ⚠ Nu clătiți direct stația de curățare!

Curățarea rolei de perie

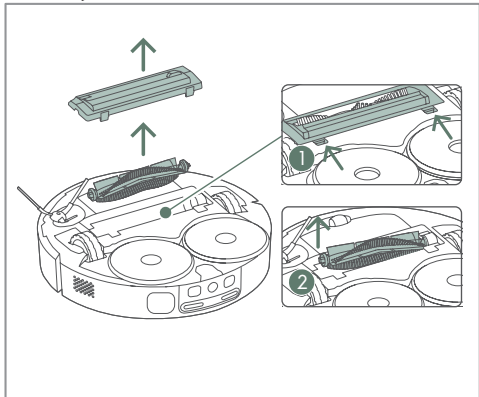

1. Deschideți capacul ① și scoateți rola de perie ②.

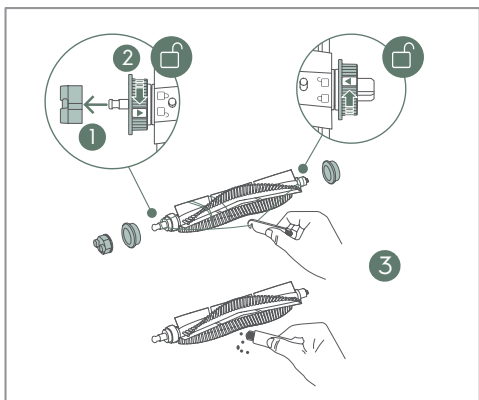

2. Mai întâi, scoateți capacele de la capăt ①. Apoi, deblocați și scoateți flanșele pentru a îndepărta orice scame sau fire de păr de la extremități ②. Apoi, folosiți instrumentul de curățare a periei pentru a curăța perie și a tăia firele încâlcite ③. În cele din urmă, reasamblați totul în ordine inversă.

i Rola de perie poate fi înlocuită.

Curățarea periei laterale

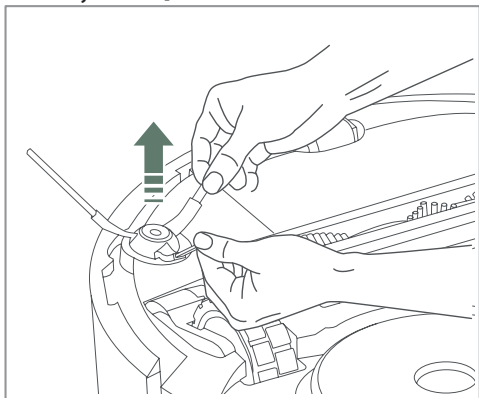

1. Trageți de peria laterală pentru a o detașa. Curățați peria laterală și apoi atașați-o la loc în suport.

i Periile laterale pot fi înlocuite.

Curățarea roților

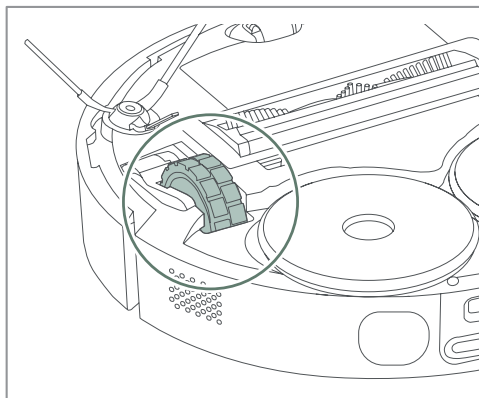

1. Îndepărtați părul încurcat și praful de pe roțile principale.

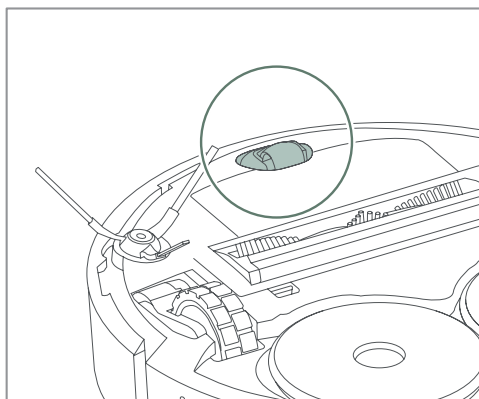

2. Folosiți o șurubelniță pentru a scoate roata din față și a îndepărta părul și praful încurcate.

Schimbarea bateriilor

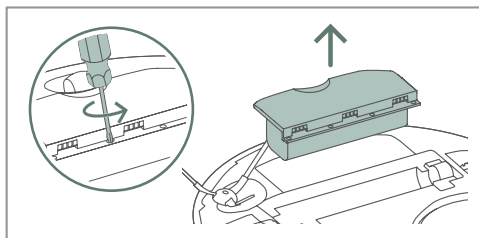

1. Bateria este situată pe partea inferioară a robotului.
2. Deșurubați cutia bateriei cu o șurubelniță.
3. Înlocuiți bateria și înșurubați cutia la loc.

⚠ Folosiți doar baterii originale de la furnizor!

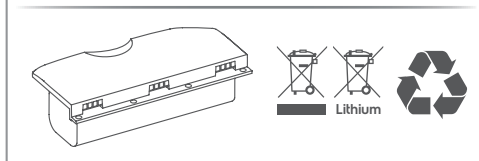

7. DEPANARE

Probleme comune	Cauză posibilă	Soluție
Aplicația nu afișează limba țării locale.	Aplicația nu a reușit să detecteze limba telefonului în timpul instalării sau pornirii aplicației.	Schimbarea denumirii camerei sau schimbarea hărții poate forța detectarea limbii locale.
Aplicația afișează un memento. - Tava pentru mop este plină.	Rezervorul de apă murdară nu este introdus corect.	<ol style="list-style-type: none"> 1. Ridicați rezervorul de apă murdară și introduceți-l din nou în stație. 2. Deconectați și conectați stația pentru a o reșeta.
	Garnitura de etanșare de la stație (unde va fi montat rezervorul de apă murdară) este: Murdară, deformată sau deteriorată.	<ol style="list-style-type: none"> 1. Verificați garnitura de etanșare. 2. Verificați garnitura să fie curată. 3. În cazul în care garnitura pare deformată, înlocuiți garnitura cu o piesă de schimb originală (www.electrolux.com).
	Unele corpuri străine sunt blocate în jurul orificiului de scurgere al tăvii pentru mop.	<ol style="list-style-type: none"> 1. Îndepărtați orice obiecte străine (păr, fire...) blocate în jurul orificiului de scurgere. 2. Reactivați stația pentru evacuarea apei murdare.
Aplicația afișează un memento - Tava pentru mop nu este în poziție.	Tava pentru mop nu este instalată corect.	Scoateți tava pentru mop și reinstalați-o, reactivați stația de lucru.
Aplicația afișează un memento - Tava pentru mop este plină - Rezervorul de apă murdară este plin dar, de fapt, nu este așa.c.	O concentrație prea mare de detergent provoacă spumă excesivă în tavă sau în rezervorul de apă murdară.	Folosiți detergentul recomandat de Electrolux sau reduceți concentrația de detergent din sticlă.
Unele zone nu se curăță cu mopul.	Unele pardoseli cu gresie, cu texturi puternic contrastante, pot fi recunoscute ca mochetă (culori alb-negru).	Aceasta este o limitare a robotului.

Probleme comune	Cauză posibilă	Soluție
Detergentul nu pare să aibă niciun efect.	Concentrația detergentului este prea mică.	<ol style="list-style-type: none"> 1. Folosiți detergentul recomandat de la Electrolux. 2. Dacă folosiți un detergent alternativ și îl diluați manual, măriți concentrația de detergent din sticlă.
Mopul face spumă excesivă în timpul curățării sau în stație.	O concentrație prea mare de detergent provoacă spumă excesivă.	<ol style="list-style-type: none"> 1. Folosiți detergentul recomandat de la Electrolux. 2. Dacă folosiți un detergent alternativ și îl diluați manual, reduceți concentrația de detergent din sticlă.
Puterea de aspirare a robotului este mică.	Recipientul de praf este plin.	<ol style="list-style-type: none"> 1. Inspectați rola pentru a vedea dacă există sfoară, fire de păr etc. 2. Deschideți capacul, scoateți capacul robotului și ridicați coșul de praf. 3. Îndepărtați murdăria din orificiul de admisie și goliți coșul. 4. Curățați filtrul
	Rola robotului este înfășurată în păr sau sfoară sau orificiul de admisie al coșului de praf este obstrucționat.	<ol style="list-style-type: none"> 1. Inspectați rola pentru a vedea dacă există sfoară, fire de păr etc. 2. Deschideți capacul, scoateți capacul robotului și ridicați coșul de praf. 3. Îndepărtați murdăria din orificiul de admisie și goliți coșul 4. Curățați filtrul
	Filtrul coșului de praf este înfundat.	<ol style="list-style-type: none"> 1. Deschideți capacul, scoateți capacul robotului și ridicați coșul de praf. 2. Îndepărtați murdăria din orificiul de admisie și goliți coșul. 3. Curățați filtrul sau înlocuiți-l cu unul nou după 6-12 luni de utilizare.

Probleme comune	Cauză posibilă	Soluție
Mopul de spălare cade.	Mopul a fost montat incorect, uzat sau deteriorat.	<ol style="list-style-type: none"> 1. Asigurați-vă că mopul este aliniat și apăsat ferm în jos. 2. Înlocuiți mopul cu unul nou; capacitatea de atașare a mopului se va degrada după 30 de cicluri. (www.electrolux.com).
Uneori robotul poate trece un prag, alteleori nu.	Mopul poate reduce capacitatea robotului de a trece peste praguri mai mari.	<ol style="list-style-type: none"> 1. Asigurați-vă că podeaua din fața pragului este netedă, astfel încât mopul să poată aluneca ușor. 2. Alegeți modul de aspirare în aplicație.
Robotul ignoră obiectele și nu le evită.	Senzorii ar putea fi murdari sau acoperiți de o folie sau alt material transparent.	<ol style="list-style-type: none"> 1. Îndepărtați orice materiale care ar putea acoperi senzorii. 2. Curățați senzorii.
	Camera AI poate să nu fie configurată corect.	Verificați dacă este activată camera AI în setările aplicației și încercați să ajustați opțiunile.
Robotul scoate un zgomot de zăngănit în timp ce curăță.	Este posibil să se fi acumulat obiecte rătăcite (cum ar fi cabluri sau bucăți dure de hârtie) în jurul rolei de perie principale, a coșului de praf sau a roților.	Verificați și îndepărtați obiectele care obstrucționează peria principală, coșul de praf sau roțile.
Robotul spală covorul.	Unele covoare sunt foarte dure și au firul scurt, robotul ar putea considera că sunt podele dure.	Folosiți funcția de hartă din aplicație pentru a marca covorul ca zonă de evitat cu mopul.
Robotul mișcă sau strânge un covor.	Covorul este prea ușor sau prea subțire pentru ca robotul să îl poată curăța.	Creați o zonă interzisă peste covor în Harta din Aplicație.

Probleme comune	Cauză posibilă	Soluție
Robotul nu va continua spre următoarea zonă de curățare.	Obiectele sau mobilierul rătăcit ar putea bloca trecerea robotului.	Asigurați-vă că ușile sunt deschise și că piese mobile de mobilă sau obiecte mai mici nu obstrucționează calea. Apoi, verificați harta din aplicație pentru a confirma că zonele interzise nu blochează ruta.
Aplicația funcționează defectuos sau nu se conectează la robot.	Software-ul aplicației este prea vechi.	Actualizați aplicația în magazinul de aplicații.
Mopul miroase urât.	Funcția de spălare și uscare cu mopul nu a funcționat corect.	<ol style="list-style-type: none"> 1. Spălați mopurile pentru a vă asigura că sunt din nou proaspete. 2. Asigurați-vă că rezervorul de apă murdară este gol și rezervorul de apă curată este plin, astfel încât spălarea cu mopul să poată fi efectuată. 3. Dacă mopul nu se usucă bine, prelungiți timpul de uscare în aplicație.
Robotul nu reușește să se actualizeze la cel mai recent software.	Ar putea exista o problemă la configurare.	Resetați la setările din fabrică și reconectați robotul prin intermediul aplicației, actualizarea în cloud ar trebui să se facă automat dacă este disponibil un software mai nou. (Resetare: apăsați lung butonul Acasă 5S, apoi, după ce auziți un memento vocal, apăsați din nou 5S)
Robotul funcționează, dar LED-urile sunt galbene.	Robotul nu este conectat încă.	<ol style="list-style-type: none"> 1. Puneți robotul în stație și descărcați aplicația. 2. Selectați butonul + și urmați instrucțiunile.
	Robotul nu se conectează.	<ol style="list-style-type: none"> 1. Asigurați-vă că robotul se conectează la routerul WiFi. 2. Asigurați-vă că WiFi-ul este de 2,4 GHz.

Probleme comune	Cauză posibilă	Soluție
Robotul nu se întoarce la stație pentru service și/ sau încărcare.	Stația s-a mutat cu mai mult de 50 cm față de poziția sa inițială.	Ștergeți harta din aplicație și porniți robotul din noua poziție a stației pentru a crea o hartă nouă.
	Robotul folosește lumină infraroșie și este derutat de oglinzi sau suprafețe strălucitoare din jurul stației.	Dacă este posibil, mutați sau acoperiți orice suprafețe reflectorizante. Dacă aceasta nu este o opțiune, amplasați stația într-o altă locație. Apoi ștergeți harta din aplicație și porniți robotul din noua poziție a stației pentru a crea o hartă nouă.
	Nu este suficient spațiu liber în jurul robotului.	Dacă este posibil, îndepărtați obstacolele care se află la o distanță mai mică de 0,5 m de stație. Dacă acest lucru nu este fezabil, mutați stația. Apoi ștergeți harta existentă din aplicație și porniți robotul din noua poziție a stației pentru a genera o hartă nouă.
	Senzorii sau camera pot fi obstrucționate.	Curățați camera și senzorul dintre plăcile de încărcare de pe robot și din stație.
Robotul nu se încarcă corect.	Dacă nu este utilizată o perioadă lungă de timp, bateria s-ar putea descărca excesiv.	În general, este recomandat să porniți stația și să plasați robotul în ea pentru încărcare tot timpul. Dacă bateria nu se încarcă, aceasta trebuie înlocuită.
	Cablul de alimentare s-ar putea să se fi desprins.	Deconectați și conectați cablul la priza de perete și în spatele stației.
	Ar putea exista un contact prost cu stația de încărcare.	Curățați placa de încărcare și contactele de pe spatele robotului și de pe stație.
Sticla de detergent din stație are scurgeri.	Capacul nu a fost strâns corect sau s-a deteriorat când a fost răsucit într-un unghi greșit.	În cazul în care capacul este deteriorat, înlocuiți-l. (www.electrolux.com)

Probleme comune	Cauză posibilă	Soluție
Compartimentul sacului de praf al stațiilor este murdar sau prăfuit.	Sacul de praf este umplut prea mult sau a fost instalat incorect.	Înlocuiți sacul de praf plin cu unul nou și asigurați-vă că verificați dacă sacul de praf este instalat corect. (poate sacul a fost pus greșit)
Rezervoarele de apă ale stațiilor miros urât.	Apa murdară și/sau curată a fost lăsată în rezervor pentru o perioadă lungă de timp.	După utilizare, scurgeți apa murdară și curățați rezervorul cât mai curând posibil. Înlocuiți și apa curată dacă a fost lăsată o perioadă lungă de timp.
Se pare că debitul de apă este insuficient pentru curățarea cu mopul sau pentru umplerea robotului.	Curgerea apei și sistemul de încălzire sunt blocate de calcar.	Pentru a îndepărta reziduurile de calcar, adăugați acid citric pudră sau oțet alb în apă curată. Lăsați să acționeze 30 de minute, apoi activați funcția de curățare a mopului pentru mai multe cicluri. Ulterior, înlocuiți soluția cu apă proaspătă și rulați câteva cicluri suplimentare pentru a clăti orice acid rămas înainte de utilizare.
LED-ul robotului clipește galben.	Rola de perie principală ar putea fi blocată.	Verificați dacă există obstacole. Apoi scoateți peria rotativă și îndepărtați cu grijă părul acumulat în jurul capacului din capăt.
	Roțile ar putea fi blocate.	Verificați dacă există obstacole. Apoi, îndepărtați cu grijă orice obstacole sau păr acumulat în jurul axului roții.
	Peria laterală ar putea fi blocată.	Verificați dacă există obstacole. Apoi scoateți peria și îndepărtați orice obstacole sau acumulat în jurul conectorului.
	Bateria este încărcată insuficient.	Lăsați robotul să se încarce mai mult timp, poate porni doar când încărcarea este de cel puțin 20%.

Probleme comune	Cauză posibilă	Soluție
LED-ul stației clipește galben.	Rezervorul de apă curată nu este introdus complet în poziție.	<ol style="list-style-type: none"> 1. Ridicați și introduceți la loc rezervorul de apă. 2. Verificați garnitura de etanșare, asigurați-vă că aceasta este curată. 3. În cazul în care garnitura pare deformată, înlocuiți garnitura cu o piesă de schimb originală (www.electrolux.com). 4. Deconectați cablul de alimentare și conectați-l la loc.
	Rezervorul de apă murdară nu este introdus complet în poziție.	<ol style="list-style-type: none"> 1. Ridicați și introduceți la loc rezervorul de apă. 2. Verificați garnitura de etanșare, asigurați-vă că aceasta este curată. 3. În cazul în care garnitura pare deformată, înlocuiți garnitura cu o piesă de schimb originală (www.electrolux.com). 4. Deconectați cablul de alimentare și conectați-l la loc.
	Sacul de praf nu este introdus sau capacul nu este detectat.	<ol style="list-style-type: none"> 1. Verificați dacă sacul de praf este prezent sau introdus corect. 2. Închideți ferm capacul 3. Deconectați cablul de alimentare și conectați-l la loc.

INNEHÅLL

1. BESKRIVNING AV DIN ROBOTDAMMSUGARE	202
2. FÖRBRUKNINGSVAROR OCH TILLBEHÖR.....	203
3. MONTERING OCH INSTALLATION	204
4. HUR DU ANVÄNDER ROBOTDAMMSUGAREN	206
5. TIPS FÖR BÄSTA RESULTAT.....	210
6. UNDERHÅLL OCH SERVICE.....	211
7. FELSÖKNING.....	218

VI TÄNKER PÅ DIG

Tack för att du köpte en Electrolux-apparat. Du har valt en produkt som för med sig årtionden av yrkeserfarenhet och innovation. Genialt och snyggt, det har designats just med dig i åtanke. Så när du använder det kan du vara säker med vetskapen om att du får ett bra resultat varje gång.

Välkommen till Electrolux.

Besök vår hemsida för att:



Få användningsråd, broschyrer, felsökning, serviceinformation:
www.electrolux.com/webselfservice



Registrera din produkt för bättre service:
www.registerelectrolux.com



Köp tillbehör, förbrukningsvaror och originalreservdelar till din apparat:
www.electrolux.com/shop

KUNDEVÅRD OCH SERVICE

Använd alltid originalreservdelar.

När du kontaktar vårt auktoriserade servicecenter, se till att du har följande data tillgängliga: Modell, PNC, serienummer.

Informationen finns på märkesskylten.

 Varning / Försiktighet - säkerhetsinformation.

 Allmän information och tips.

 Miljöinformation.

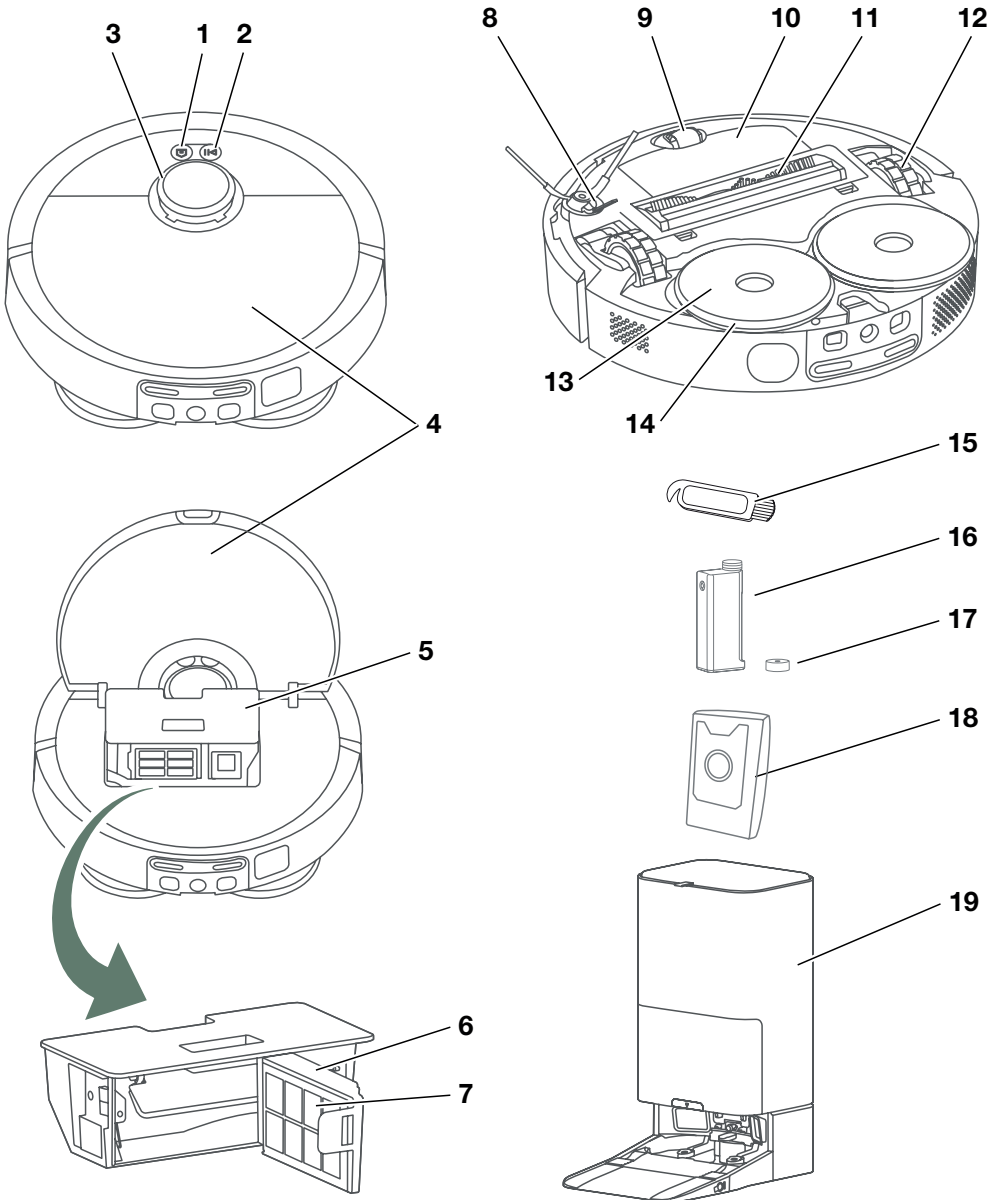

Kan ändras utan föregående avisering.

1. BESKRIVNING AV DIN ROBOTDAMMSUGARE

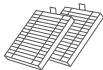
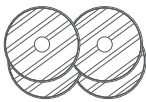
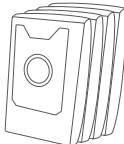
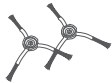

1. Hemknapp
2. Påslagningsknapp / Avknapp (lång tryckning)
3. Radar
4. Topplock
5. Dammbehållare
6. Filterram
7. Filter
8. Sidoborste
9. Framhjul
10. Batterilåda
11. Huvudborste
12. Huvudhjul
13. Fäste för moppdyna
14. Moppdyna
15. Rengöringsborste
16. Flaska för rengöringsmedelsbehållare
17. Lock till rengöringsmedelsbehållare
18. Dammsugarpåse
19. Rengöringsstation

2. FÖRBRUKNINGSVAROR OCH TILLBEHÖR

 electrolux.com/shop	
<p>2x </p> <p>4x </p> <p>4x </p> <p>2x </p> <p>1x </p> <p>Prestandakit Ref: ERK7 Artikelnummer: 900 923 831</p>	<p>1x </p> <p>Rengöringsmedel Ref: EHFLC3 Artikelnummer: 900 923 819</p>

Rekommenderad bytesperiod:

- Sidoborste – 6 månader
- Huvudborste – 12 månader
- Filter – 6 månader
- Moppdyna – 6 månader

* Tillbehör kan variera beroende på modell.

3. MONTERING OCH INSTALLATION

Innan första användning

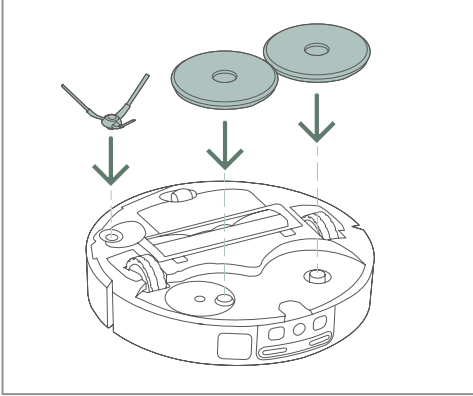

1. Fäst sidoborsten och moppdynorna med fästet på botten av roboten.

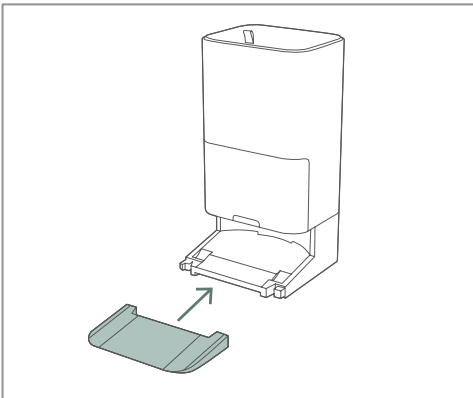

2. Sätt fast rampen på rengöringsstationen.

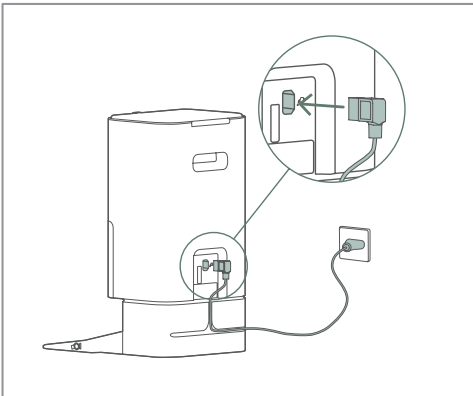

3. Sätt först i nätsladden på botten av rengöringsstationen. Anslut den sedan till eluttaget. Överflödigg sladdlängd lindas runt baksidan av basen.

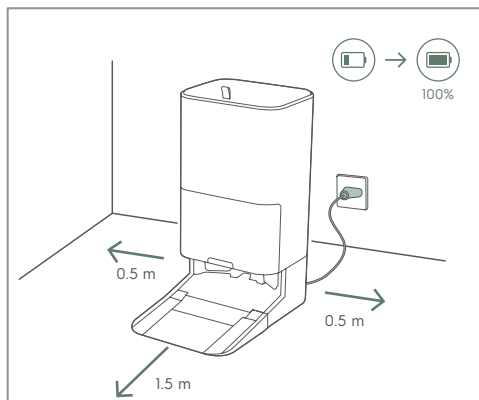

- Placera rengöringsstationen på golvet mot väggen. Se till att det finns ett tomt utrymme om 0,5 m på sidorna och 1,5 m framför rengöringsstationen.

i Placera rengöringsstationen inom WiFi-routerns räckvidd.

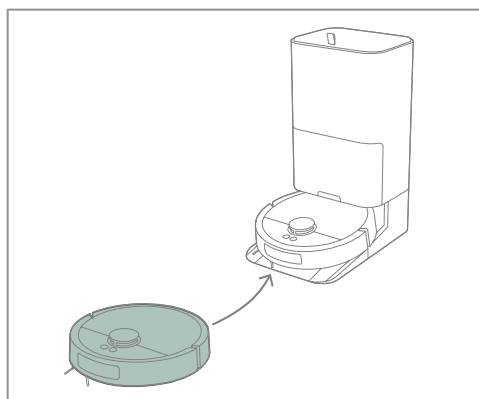

- Placera roboten på rengöringsstationen. Om roboten är avstängd kommer den att slås på och påbörja laddning när den placeras på stationen.

i Fullständig batteriurladdning kan skada batteriet. För att förlänga dess livslängd bör du hålla roboten ansluten till laddaren för att upprätthålla optimal laddning.

Anslut din robot



- Ladda ner Electrolux-appen i App Store eller Google Play. Följ appens instruktioner för att skapa ett konto och ansluta din robot.

i Se till att din WiFi-router stöder 2,4 GHz-frekvensen för en lyckad anslutning.

4. HUR DU ANVÄNDER ROBOTDAMMSUGAREN

Robot- & stationsstatus



Robot vit LED-lampa PÅ:

- Pausad, viloläge
- På stationen på servning
- Självkontroll och matchar position till karta

Robot vit LED-lampa blinkar:

- Påslagen
- På väg hem
- Systemuppdatering

Robot gul LED-lampa PÅ:

- Inte ansluten till WiFi

Robot gul LED-lampa blinkar:

- Varningar och fel

Station vit LED-lampa PÅ:

- Roboten är inte ansluten
- Robotservice klar och på laddning

Station vit LED-lampa långsam pulsering:

- Roboten servas

Station gul LED-lampa blinkar:

- Varningar och fel (se avsnitt **7. Felsökning**)

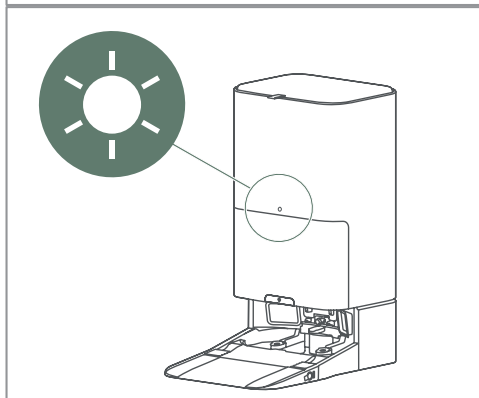

Förberedelse moppfunktion

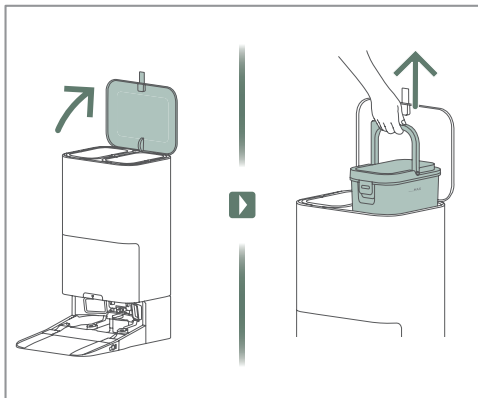

1. Öppna topplocket på rengöringsstationen och ta ut renvattentanken.

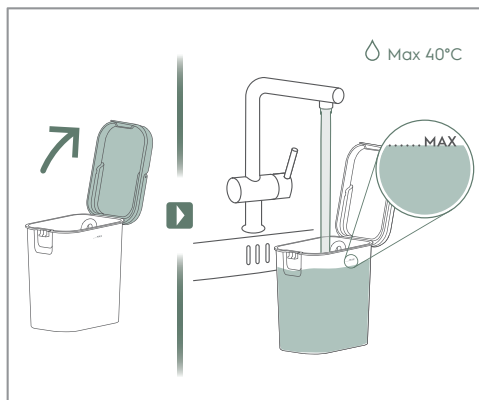

2. Öppna locket till vattentanken och fyll vattentanken med rent vatten.

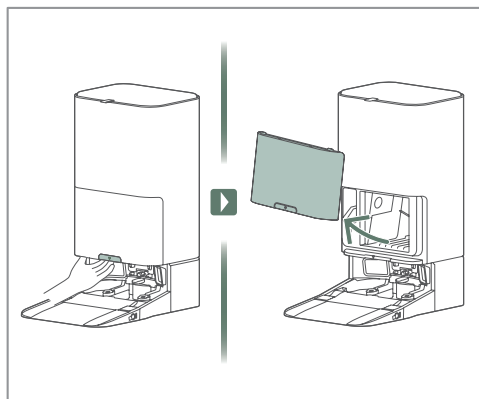

3. Dra i frigöringshandtaget och ta bort fronten.

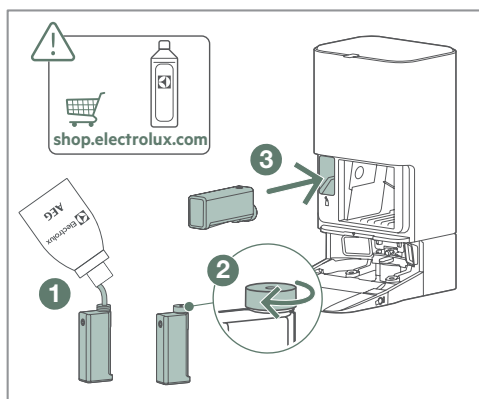

4. Fyll rengöringsmedelsbehållaren ①, dra åt locket ② och sätt sedan in den i stationen ③.
- i** Använd endast Electrolux-godkänt rengöringsmedel för att förhindra stopp.

Rengöring

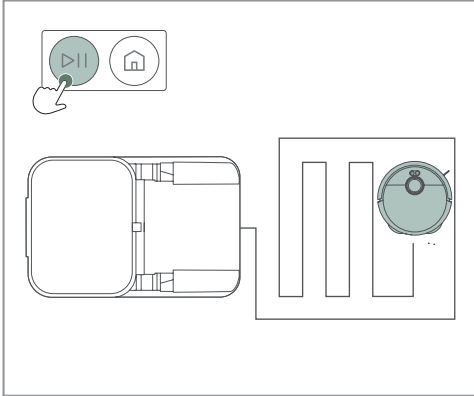

1. För att börja rengöra trycker du på START-knappen när roboten antingen är på laddningsstationen eller i önskat rengöringsområde. Under rengöring kan startknappen användas för att pausa och återuppta driften.

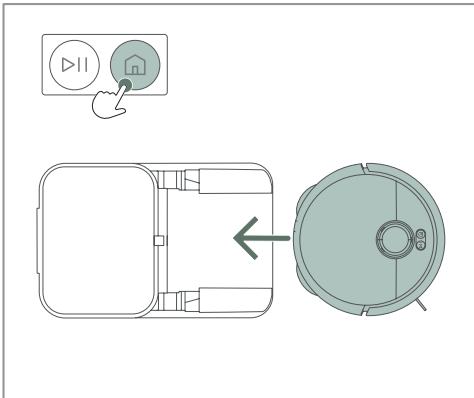

2. För att avbryta rengöringssessionen trycker du på Hemknappen en gång för att pausa den. Tryck på Hemknappen en andra gång för att skicka tillbaka roboten till sin station eller startpunkt.

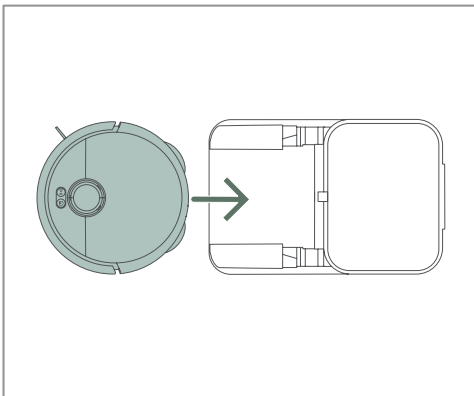

3. När rengöringen är klar kommer roboten att återvända till sin station eller startpunkt.

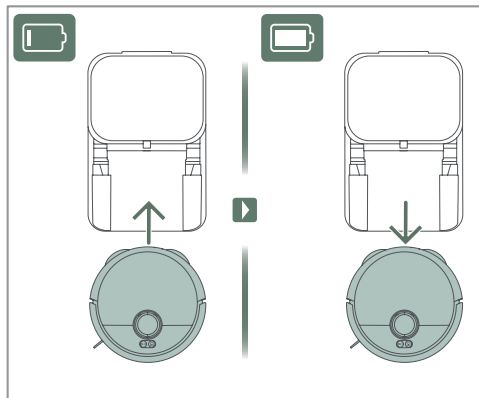

4. Skulle laddning, tömning eller mopprengöring behövas under rengöring, kommer roboten att återvända till stationen och återuppta rengöringen när den är redo.

Rengöring (app)



Det rekommenderas att använda din robot via Electrolux-appen. Med appen kan du Starta/Pausa/ Stoppa rengöringen och ladda din robot.

5. TIPS FÖR BÄSTA RESULTAT

Före rengöring

Se till att dörrar är öppna och att större föremål inte blockerar åtkomst för roboten.

Ta bort små, ömtåliga föremål för att säkerställa att hela golvet blir rengjort.

Observera: Roboten använder AI för att navigera runt kablar och hinder, men området runt eventuella hinder kommer inte att rengöras.

Tyst läge

Kolla i appen och se till att tyst läge tillåter stationen att tömma dammbehållaren före nästa session.

Förberedelse av rengöringsområdet

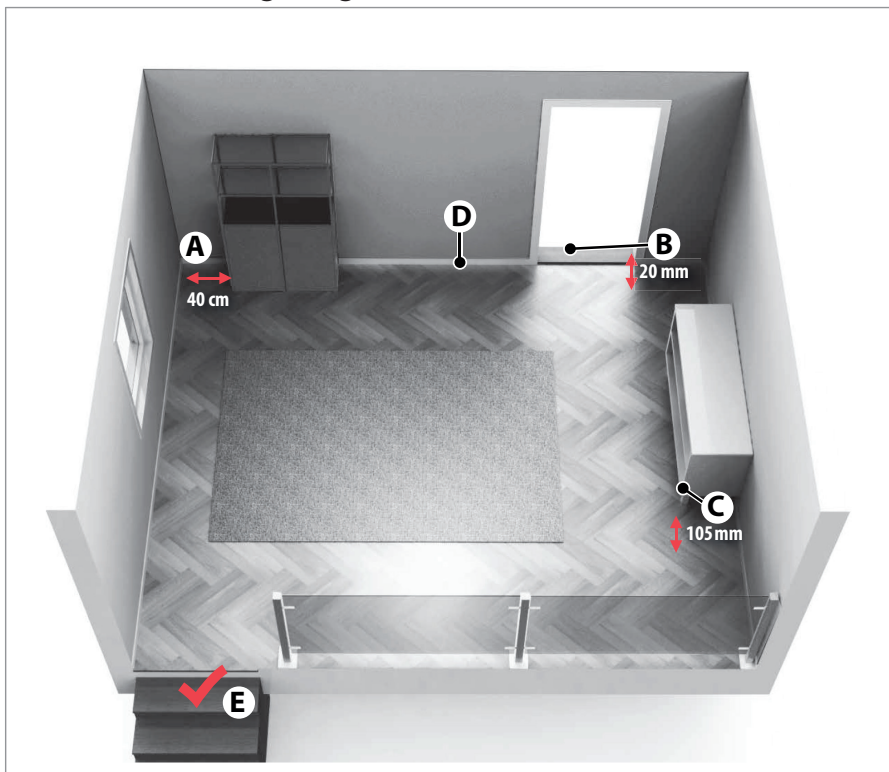

- (A) Roboten behöver 40 cm utrymme runt hinder
- (B) Roboten tar sig enkelt över trösklar med en höjd upp till 20 mm.
- (C) Roboten rengör under möbler med en fri höjd på mer än 105 mm.
- (D) Placera laddningsbasen på vänster sida av en dörr.
- (E) Roboten upptäcker trappor och branta avsatser.

6. UNDERHÅLL OCH SERVICE

Tömning av avloppsvattentanken

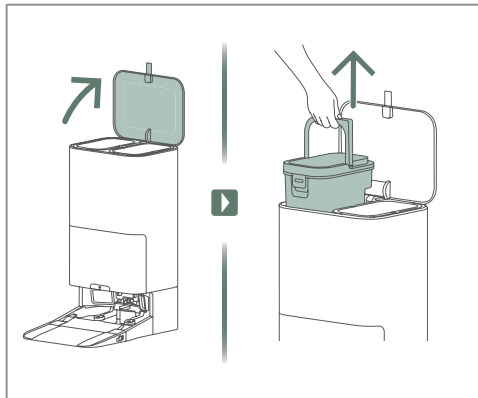

1. Lyft upp locket och ta bort avloppsvattentanken.

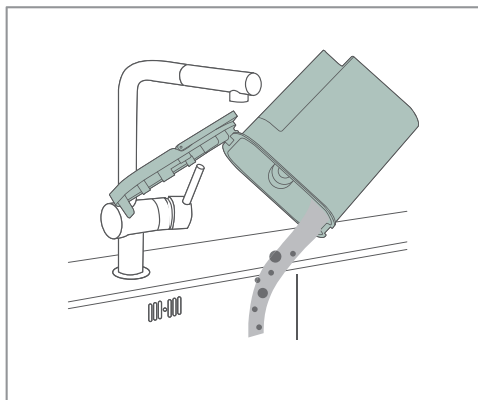

2. Skölj ur tanken efter att ha hällt ut det smutsiga vattnet.

Rengöring av robotens dammbehållare och filter

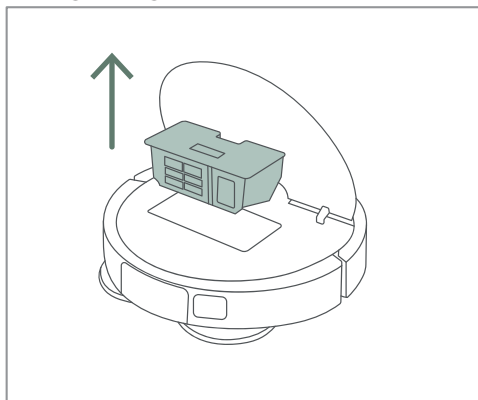

1. Öppna robotens lock och ta ut dammbehållaren.

2. Öppna behållarlocket och ta bort filtret.

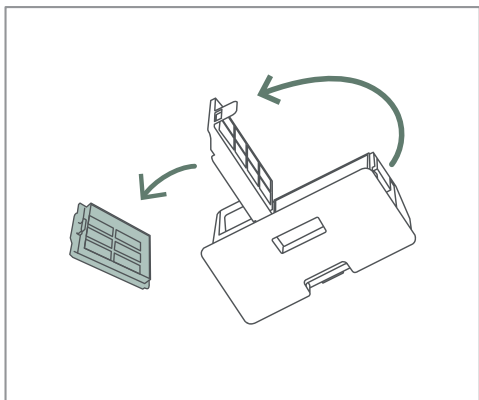

3. Ta bort skräpet ur behållaren.

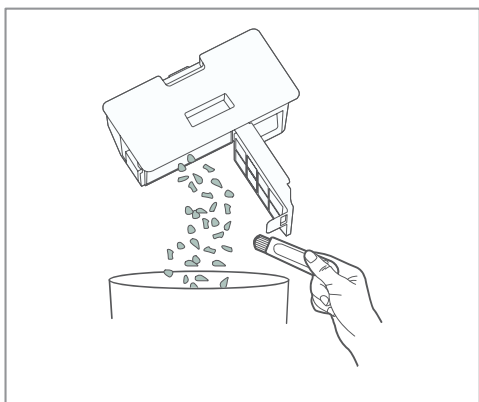

4. Skölj och rengör behållaren.

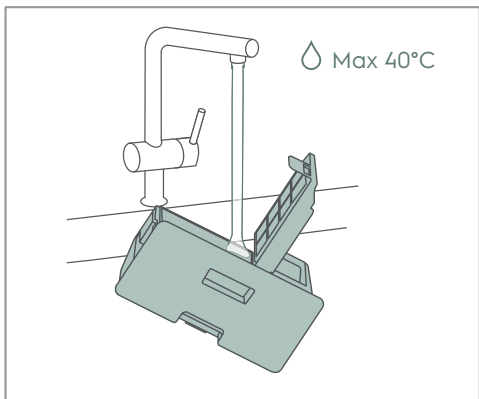

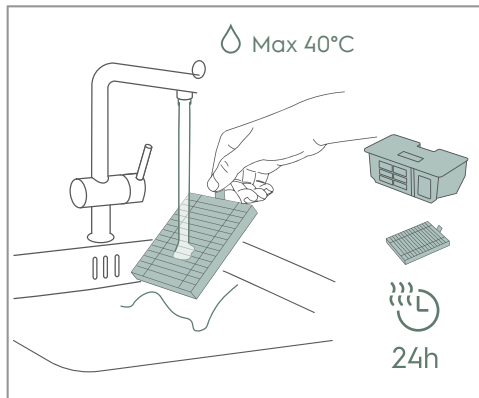

- Skölj filtret, dränera och torka sedan både behållaren och filtret i minst 24 timmar.

Byt ut stationens dammsugarpåse

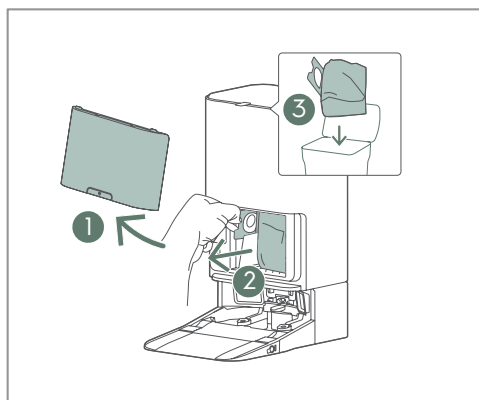

- Öppna locket ①, dra ut hela dammsugarpåsen ② och kassera dammsugarpåsen. ③.

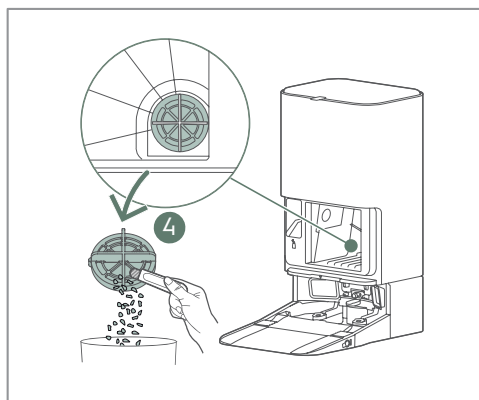

- Rengör filterlocket ④ i det nedre högra hörnet på baksidan av behållaren för dammsugarpåsen.

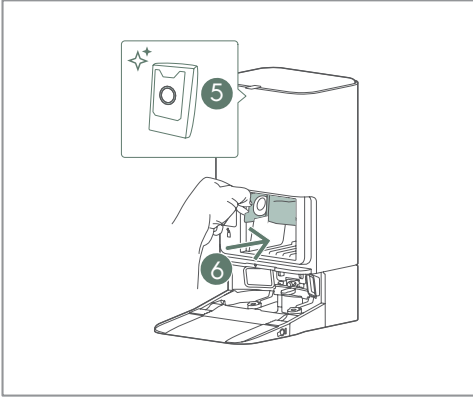

3. Sätt i den nya dammsugarpåsen ⑤ och i rengöringsstationen ⑥.

i Det genomskinliga plasthandtaget bör vara på utsidan.

Rengöring av roboten

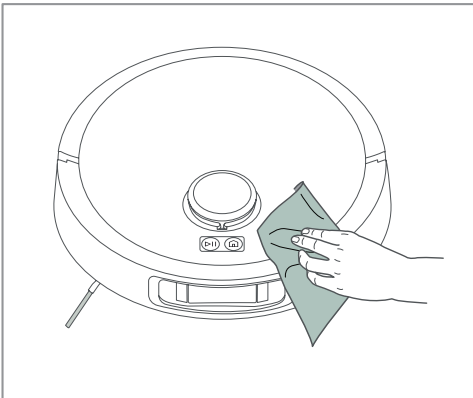

1. Använd en mjuk trasa för att ta bort damm och fläckar, och var särskilt uppmärksam på den främre kameran och de nedre sensorfönstren.

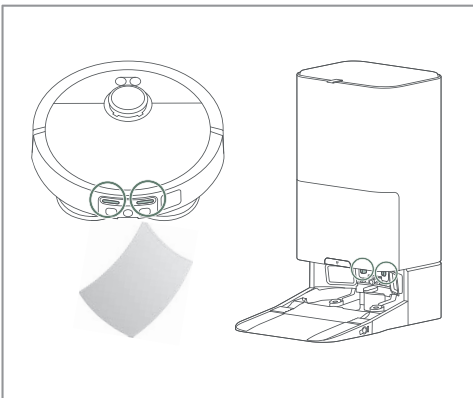

2. Använd en torr mjuk trasa för att regelbundet rengöra laddningsanslutningarna på rengöringsstationen och roboten.

Rengöring av vattenfacket

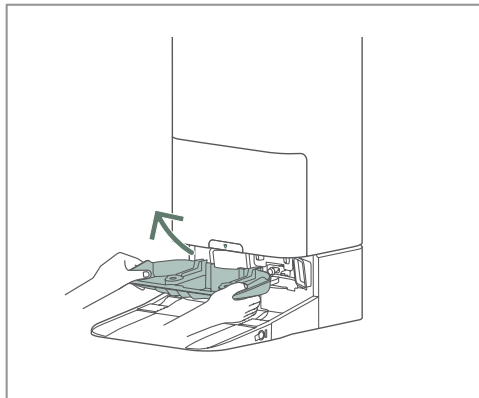

1. Ta ut vattenfacket ur rengöringsstationen.

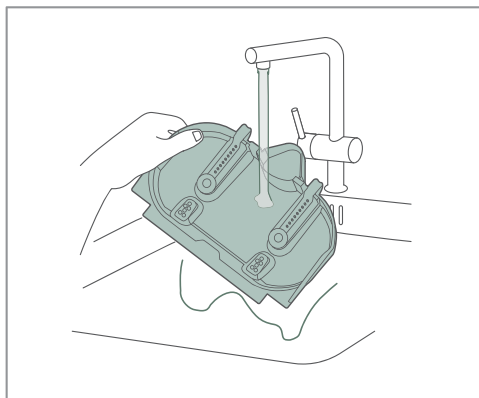

2. Skölj vattenfacket.

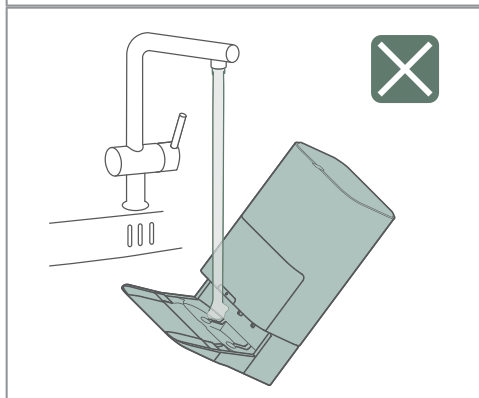

- ⚠ Skölj aldrig själva rengöringsstationen!

Rengöring av borstvalsen

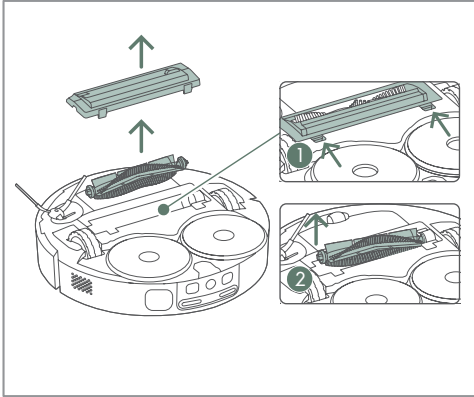

1. Lås upp locket ① och ta bort borstvalsen ②.

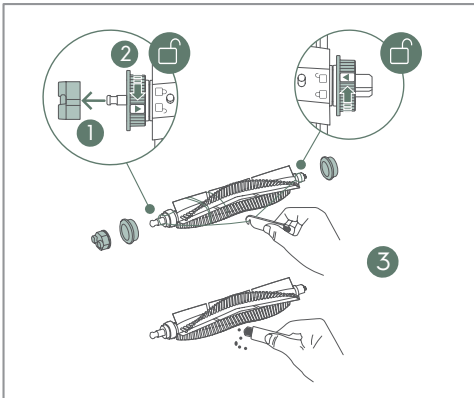

2. Dra först av ändloppet ①. Lås sedan upp och ta bort flänsarna för att ta bort eventuella trådar och hårstrån från borstens ändar ②. Använd sedan borstrengöringsverktyget för att rengöra borsten och klippa bort intrasslade trådar ③. Slutligen, sätt ihop allt i omvänd ordning.

i Borstvalsen kan bytas ut.

Rengöring av sidoborsten

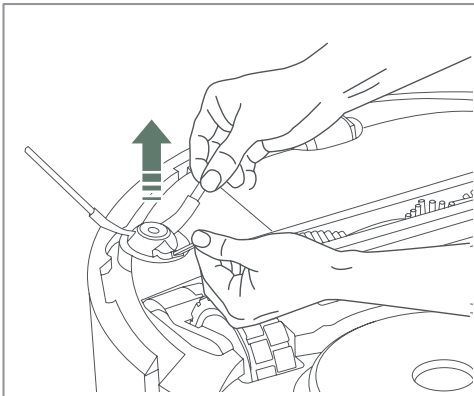

1. Dra i sidoborsten för att ta loss den. Rengör sidoborsten och sätt sedan tillbaka sidoborsten i fattningen.

i Sidoborsten kan bytas ut.

Rengöring av hjulen

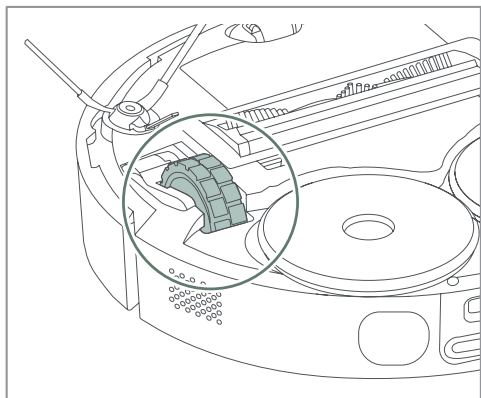

1. Ta bort allt intrasslat hår och damm från huvudhjulen.

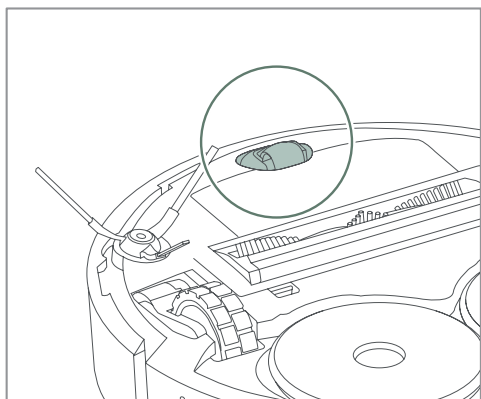

2. Använd en skruvmejsel för att bända av framhjulet och ta bort allt intrasslat hår och damm.

Byte av batterier

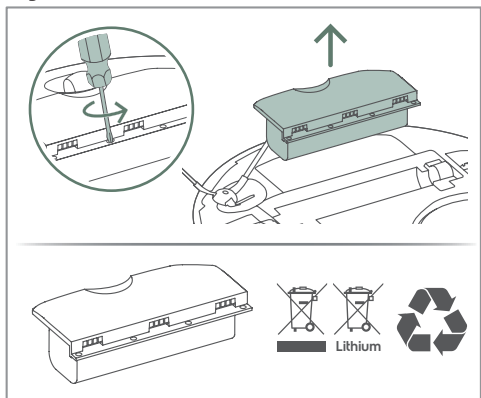

1. Batteriet sitter på robotens undersida.
2. Skruva loss batterilådan med en skruvmejsel.
3. Byt ut batteriet och skruva tillbaka lådan.

⚠ Använd endast originalleverantörens batterier!

7. FELSÖKNING

Vanliga problem	Möjlig orsak	Lösning
APPEN visar inte det aktuella landsspråket.	APPEN kunde inte upptäcka telefonspråket under APP-installationen eller uppstarten.	Att ändra rum, eller kartnamnet, kan få det lokala språket att upptäckas.
APPEN visar en påminnelse - Moppbrickan är full.	Avloppsvattentanken är inte korrekt isatt.	<ol style="list-style-type: none"> 1. Lyft upp avloppsvattentanken och sätt tillbaka den på stationen. 2. Koppla ur och koppla in stationen för att återställa den.
	Tätningringen på stationen (där avloppsvattentanken monteras) är: Smutsig, deformerad eller skadad.	<ol style="list-style-type: none"> 1. Kontrollera tätningringen. 2. Se till att tätningen är ren. 3. Om tätningen ser deformerad ut byter du ut tätningen mot en originalreservdel. (www.electrolux.com)
	Främmande material har fastnat runt moppbrickans dräneringshål.	<ol style="list-style-type: none"> 1. Ta bort eventuella främmande föremål (hår, trådar...) som har fastnat runt dräneringshålet. 2. Återaktivera stationen för att dränera smutsigt vatten.
APPEN visar en påminnelse - Moppbrickan är inte på plats.	Moppbrickan är inte korrekt installerad.	Ta ut moppbrickan och sätt tillbaka den. Sätt på arbetsstationen igen.
APPEN visar en påminnelse - Moppbrickan är full - Avloppsvattentanken är full men det är den egentligen inte.	För hög koncentration av rengöringsmedel, vilket orsakar överskott av skum på brickan eller i avloppsvattentanken.	Använd ett diskmedel som Electrolux rekommenderar eller minska koncentrationen av diskmedel i flaskan.
Vissa områden rengörs inte med moppen.	Vissa klinkergolv med starkt kontrasterande texturer kan uppfattas som mattor (Svarta och vita färger).	Det här är en begränsning hos roboten.

Vanliga problem	Möjlig orsak	Lösning
Rengöringsmedlet verkar inte ha någon effekt.	Koncentrationen av rengöringsmedel är för låg.	<ol style="list-style-type: none"> 1. Använd ett rengöringsmedel som Electrolux rekommenderar. 2. Om du använder ett alternativt rengöringsmedel och späder ut det manuellt ökar du rengöringsmedelskoncentrationen i flaskan.
Moppen skummar överdrivet under rengöring eller på stationen.	En för hög koncentration av rengöringsmedel, vilket orsakar överskott av skum.	<ol style="list-style-type: none"> 1. Använd ett rengöringsmedel som Electrolux rekommenderar. 2. Om du använder ett alternativt rengöringsmedel och späder ut det manuellt minskar du rengöringsmedelskoncentrationen i flaskan.
Robotdammsugarens upptagning är dålig	Dammbehållaren är full.	<ol style="list-style-type: none"> 1. Kolla efter trådar, hårstrån, etc. på valsen. 2. Öppna och ta bort robotens lock och lyft ut dammbehållaren. 3. Ta bort smuts ur inloppet och töm behållaren. 4. Rengör filtret.
	Robotvalse är täckt av hår eller trådar, alternativt är dammbehållarens inlopp tilltäppt.	<ol style="list-style-type: none"> 1. Kolla efter trådar, hårstrån, etc. på valsen. 2. Öppna och ta bort robotens lock och lyft ut dammbehållaren. 3. Ta bort smuts ur inloppet och töm behållaren. 4. Rengör filtret.
	Dammbehållarfiltret är igentäppt.	<ol style="list-style-type: none"> 1. Öppna och ta bort robotens lock och lyft ut dammbehållaren. 2. Ta bort smuts ur inloppet och töm behållaren. 3. Rengör filtret eller byt ut till ett nytt filter efter 6-12 månaders användning.

Vanliga problem	Möjlig orsak	Lösning
Moppdynan faller av.	Dynan var felaktigt monterad, sliten eller skadad.	<ol style="list-style-type: none"> 1. Se till att dynan är i linje och ordentligt nedtryckt. 2. Byt ut dynan mot en ny. Dynans förmåga att fästa kommer att försämrats efter 30 cykler. (www.electrolux.com)
Ibland kan roboten gå över en tröskel, ibland inte.	Moppen kan minska robotens förmåga att ta sig över högre trösklar.	<ol style="list-style-type: none"> 1. Se till att golvet framför tröskeln är jämnt så att moppen glider lätt. 2. Välj dammsugarläge i APPEN.
Roboten ignorerar föremål och undviker dem inte.	Sensorerna kan vara smutsiga, täckta av en film eller annat genomskinligt material.	<ol style="list-style-type: none"> 1. Ta bort allt material som kan täcka sensorerna. 2. Rengör sensorerna.
	AI-kameran kanske inte är korrekt inställd.	Kontrollera att AI-kameran är aktiverad i inställningarna i APPEN och försök att justera alternativen.
Roboten avger ett skramlande ljud under rengöring.	Ströföremål (såsom kablar eller hårda pappersspån) kan ha fastnat runt huvudborstvalsens, dammbehållaren eller hjulen.	kontrollera och ta bort hindrande föremål runt huvudborstvalsens, dammbehållaren eller hjulen.
Roboten moppar mattan.	Vissa mattor är mycket hårda och har en kort lugg, och roboten kan uppfatta det som ett hårt golv.	Använd kartfunktionen i appen för att markera mattan som en moppfri zon.
Roboten flyttar eller knölar ihop en matta.	Mattan är för lätt eller tunn för att roboten ska kunna hantera den.	Skapa en no-go-zon över mattan på kartan i APPEN.

Vanliga problem	Möjlig orsak	Lösning
Roboten fortsätter inte till nästa rengöringsområde.	Ströföremål eller möbler kan blockera robotens passage.	Se till att dörrar är öppna och att eventuella flyttbara möbler eller mindre föremål inte hindrar vägen. Kolla sedan kartan i appen för att se till att inga no-go-zoner blockerar rutten.
APPEN fungerar inte eller misslyckas med att ansluta till Roboten.	APPENS programvara är för gammal.	Uppdatera APPEN i appbutiken.
Moppdynan luktar illa.	Mopptvätt- och torkfunktionen fungerade inte korrekt.	<ol style="list-style-type: none"> 1. Tvätta mopparna för att få dem fräscha igen. 2. Se till att avloppsvattentanken är tom och att renavvattentanken är full så att mopprengöringen kan utföras. 3. Förläng torktiden i APPEN om Moppen inte torkar ordentligt.
Roboten misslyckas med att uppdatera till den senaste programvaran.	Det kan finnas ett problem med konfigurationen.	<p>Fabriksåterställ och återanslut roboten via APPEN.</p> <p>Molnuppdateringen ska ske automatiskt om en nyare programvara är tillgänglig.</p> <p>(Återställning: tryck länge på Hemknappen i 5 sekunder och tryck sedan på den igen i 5 sekunder efter att ha hört en påminnelseröst).</p>
Roboten fungerar men LED-lamporna lyser gula.	Roboten är inte ansluten ännu.	<ol style="list-style-type: none"> 1. Placera roboten på stationen och ladda ner appen. 2. Välj + -knappen och följ instruktionerna.
	Roboten misslyckas med att ansluta.	<ol style="list-style-type: none"> 1. Se till att roboten ansluter till WiFi-routern. 2. Se till att WiFi är 2,4 GHz.

Vanliga problem	Möjlig orsak	Lösning
Robotens misslyckas med att återvända till stationen för service och/eller laddning.	Stationen har flyttats mer än 50 cm från sin ursprungliga position.	Ta bort kartan i APPEN och starta roboten från stationens nya position för att skapa en ny karta.
	Roboten använder infrarött ljus och förvirras av speglar eller blanka ytor runt stationen.	Om möjligt, flytta eller täck över reflekterande ytor. Placera stationen på en annan plats om det inte är ett alternativ. Ta sedan bort kartan i appen och starta roboten från stationens nya position för att skapa en ny karta.
	Det finns inte tillräckligt med ledigt utrymme omkring roboten.	Om möjligt, ta bort hinder som är närmare än 0,5 m till stationen. Flytta stationen om detta inte är möjligt. Ta sedan bort den gamla kartan i appen och starta roboten från stationens nya position för att skapa en ny karta.
	Sensorerna eller kameran kan vara blockerade.	Rengör kameran och sensorn mellan laddningsplattorna på roboten och på stationen.
Robotens laddas inte ordentligt.	Om det inte används under en längre tid kan batteriet vara utarmat.	I allmänhet är det bäst att ha stationen påslagen och placera roboten i den på laddning hela tiden. Om batteriet inte laddas bör det bytas ut.
	Nätkabeln kan ha lossnat.	Koppla ur och koppla in kabeln i vägguttaget och på baksidan av stationen.
	Det kan vara dålig kontakt med laddstationen.	Rengör laddningsplattan och kontakterna på robotens baksida och på stationen.
Rengöringsmedelsflaskan på stationen läcker.	Locket sattes inte på korrekt eller skadades när det skruvades på i fel vinkel.	Om locket är skadat byter du ut det. (www.electrolux.com)

Vanliga problem	Möjlig orsak	Lösning
Stationens dammsugarpåsutrymme är smutsigt eller dammigt.	Dammsugarpåsen är överfull, eller felaktigt installerad.	Byt ut den fulla dammsugarpåsen med en ny dammsugarpåse och se till att dammsugarpåsen är korrekt installerad. (kanske påsen var isatt bakochfram)
Stationens vattentankar luktar illa.	Det smutsiga och/eller rena vattnet lämnades i tanken under lång tid.	Håll ut det smutsiga vattnet och rengör tanken så snart som möjligt efter användning. Byt även ut det rena vattnet om det har lämnats kvar under en längre tid.
Vattenflödet verkar vara otillräckligt för mopprengöring eller påfyllning av roboten.	Vattenflödet och värmesystemet blockeras av förkalkningar.	Tillsätt citronsypulver eller ättika i rent vatten för att avlägsna kalkstensrester. Låt stå i 30 minuter och aktivera sedan rengöringsfunktionen för moppdynan i flera cykler. Byt sedan ut lösningen mot rent vatten och kör ytterligare några cykler för att skölja bort eventuell kvarvarande syra före användning.
Robotens LED-lampa blinkar Gult.	Huvudborstvalsan kan vara blockerad.	Se efter eventuella hinder. Ta sedan bort borstvalsan och avlägsna försiktigt allt hår som har byggts upp runt ändkåpan.
	Drivhjulen kan vara blockerade.	Se efter eventuella hinder. Ta sedan försiktigt bort eventuella hinder eller hår som har byggts upp runt hjulaxeln.
	Sidborsten kan vara blockerad.	Se efter eventuella hinder. Dra sedan av borsten och ta bort eventuella hinder eller hårstrån som har byggts upp runt förbindningen.
	Batteriet är otillräckligt laddat.	Låt roboten ladda längre. Den kan bara starta när laddningen är minst 20%.

Vanliga problem	Möjlig orsak	Lösning
Stationens LED-lampa blinkar Gult.	Renvattentanken är inte helt isatt.	<ol style="list-style-type: none"> 1. Lyft ut och sätt tillbaka vattentanken. 2. Kontrollera tätningssringen. Se till att tätningen är ren. 3. Om tätningen ser deformerad ut byter du ut tätningen mot en originalreservdel. (www.electrolux.com) 4. Koppla ur nätkabeln och koppla in den igen.
	Avloppsvattentanken är inte helt isatt.	<ol style="list-style-type: none"> 1. Lyft ut och sätt tillbaka vattentanken. 2. Kontrollera tätningssringen. Se till att tätningen är ren. 3. Om tätningen ser deformerad ut byter du ut tätningen mot en originalreservdel. (www.electrolux.com) 4. Koppla ur nätkabeln och koppla in den igen.
	Dammsugarpåsen är inte insatt, alternativt detekteras inte locket.	<ol style="list-style-type: none"> 1. Kontrollera att det finns en dammsugarpåse och att den är korrekt insatt. 2. Stäng locket ordentligt. 3. Koppla ur nätkabeln och koppla in den igen.

INNHOOLD

1. BESKRIVELSE AV ROBOTSTØVSUGEREN DIN	226
2. FORBRUKSVARER OG TILBEHØR	227
3. MONTERING OG INSTALLASJON	228
4. SLIK BRUKER DU ROBOTSTØVSUGEREN	230
5. TIPS FOR Å OPPNÅ BEST MULIG RESULTAT	234
6. VEDLIKEHOLD OG SERVICE	235
7. FEILSØKING	242

VI TENKER PÅ DEG

Takk for at du kjøper Electrolux utstyr. Du har valgt et produkt som er basert på flere tiårs profesjonell erfaring og innovasjon. Genialt og stilig, designet med deg i tankene. Så hver gang du bruker den, kan du være trygg på at du får flotte resultater hver gang. Velkommen til Electrolux.

Besøk nettsiden vår for å:



Få brukerråd, brosjyrer, feilsøking, tjenesteinformasjon:
www.electrolux.com/webselfservice



Registrer produktet ditt for å få bedre service:
www.registerelectrolux.com



Kjøp tilbehør, forbruksvarer og originale ekstradeler til enheten din:
www.electrolux.com/shop

KUNDEBEHANDLING OG SERVICE

Bruk alltid originale reservedeler.

Når du kontakter vårt autoriserte servicesenter, pass på at du alltid har tilgang til følgende data: Modell, PNC, Serienummer.

Informasjonen kan finnes på beregingsplaten.

 Advarsel/Forsiktighet-Sikkerhetsinformasjon.

 Generell informasjon og råd.

 Miljøinformasjon.

Kan endres uten forhåndsvarslng.

1. BESKRIVELSE AV ROBOTSTØVSUGEREN DIN

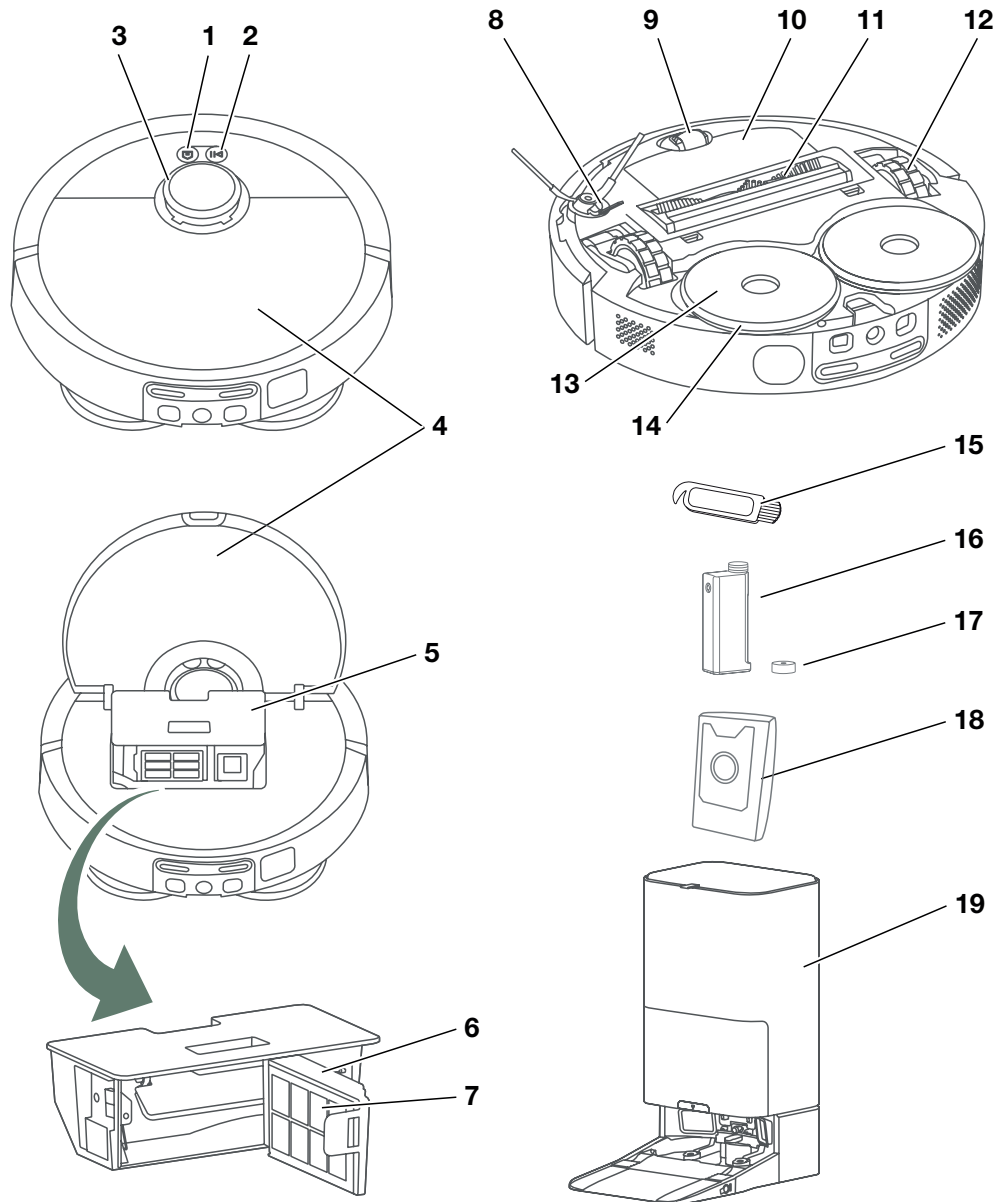

1. Hjem-knapp
2. Strømknapp / Av-knapp
(langt trykk)
3. Radar
4. Topplukk
5. Støvbeholder
6. Filterramme
7. Filter
8. Sidebørste
9. Forhjul
10. Batteriboks
11. Hovedbørste
12. Hovedhjul
13. Moppeputeholder
14. Moppepute
15. Rengjøringsbørste
16. Vaskemiddelbeholderflaske
17. Lokk til
vaskemiddelbeholderflaske
18. Støvpose
19. Rengjøringsstasjon

2. FORBRUKSVARER OG TILBEHØR

electrolux.com/shop

<div style="display: flex; justify-content: space-around; align-items: center;"> <div style="text-align: center;"> <p>2x</p> </div> <div style="text-align: center;"> <p>4x</p> </div> <div style="text-align: center;"> <p>4x</p> </div> </div> <div style="display: flex; justify-content: space-around; align-items: center; margin-top: 10px;"> <div style="text-align: center;"> <p>2x</p> </div> <div style="text-align: center;"> <p>1x</p> </div> </div> <p>Ytelsessett Ref: ERK7 PNC: 900 923 831</p>	<div style="text-align: center;"> <p>1x</p> </div> <p>Vaskemiddel Ref: EHFLC3 PNC: 900 923 819</p>
---	---

Anbefalt utskiftningsperiode:

- Sidebørste – 6 måneder
- Hovedbørste – 12 måneder
- Filter – 6 måneder
- Moppepute – 6 måneder

* Tilbehør kan variere mellom ulike modeller.

3. MONTERING OG INSTALLASJON

Før første bruk

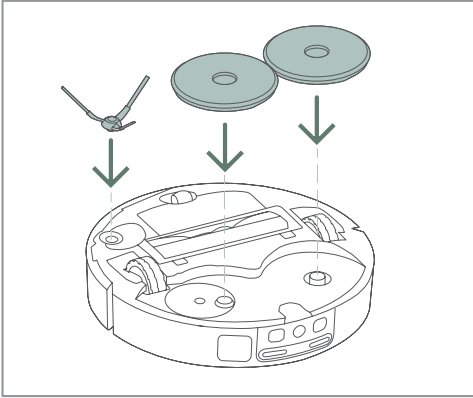

1. Fest sidebørsten og moppeputene med braketten til undersiden av roboten.

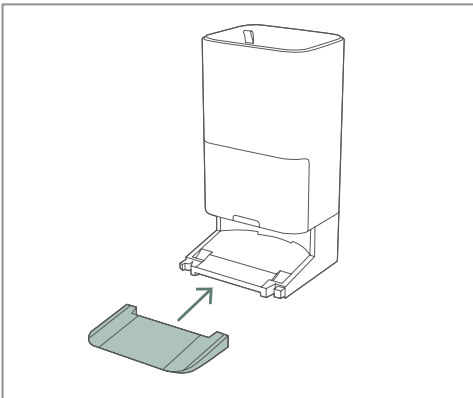

2. Koble rampen til rengjøringsstasjonen.

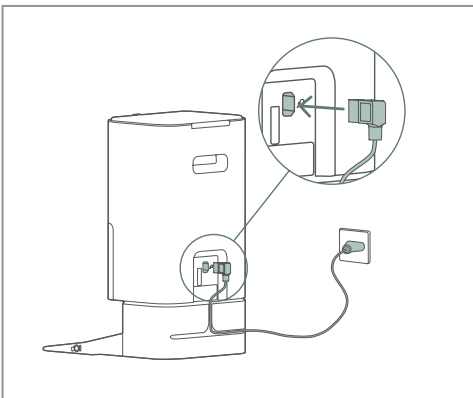

3. Først setter du strømledningen inn i bunnen av rengjøringsstasjonen. Deretter kobler du den til strømuttaket. Hvis det er overflødig ledning, vikle den rundt baksiden av basen.

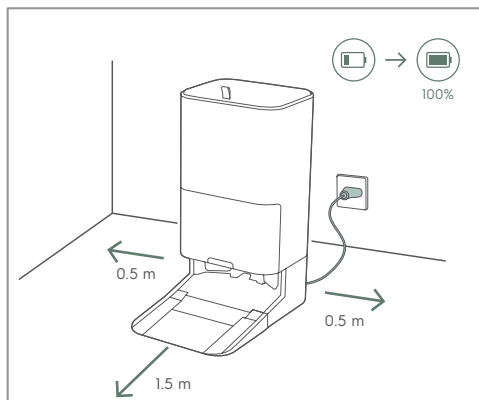

4. Plasser rengjøringsstasjonen på gulvet mot vegg. Sørg for at det er et tomt område på 0,5 m på sidene og 1,5 m foran rengjøringsstasjonen.

i Plasser rengjøringsstasjonen innenfor rekkevidden til WiFi-ruteren.

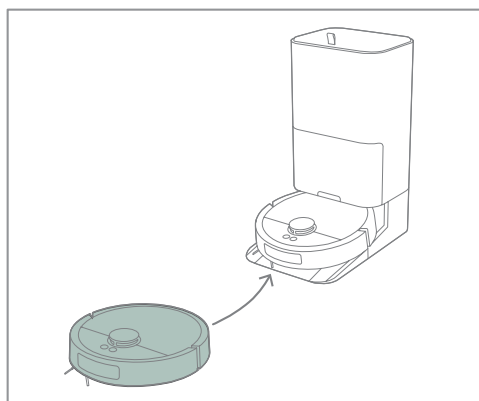

5. Plasser roboten på rengjøringsstasjonen. Hvis roboten er slått av, vil den slå seg på og starte ladingen når den plasseres i stasjonen.

i Fullstendig utlading av batteriet kan skade batteriet. For å forlenge levetiden, hold roboten koblet til laderen for å opprettholde optimal kapasitet.

Koble til roboten din



1. Last ned Electrolux-appen fra App Store eller Google Play. Følg appens instruksjoner for å opprette en konto og koble til roboten din.

i Sørg for at WiFi-ruteren din støtter 2,4 GHz-frekvensen for å få en vellykket tilkobling.

4. SLIK BRUKER DU ROBOTSTØVSUGEREN

Robot & station status

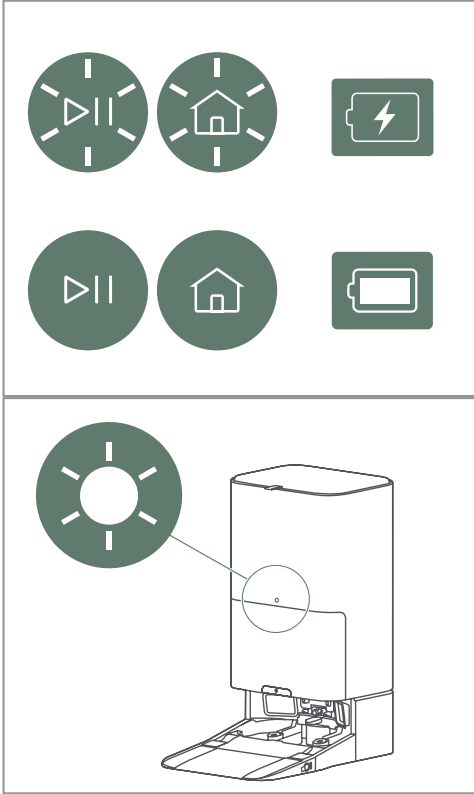

Robot hvit LED PÅ:

- Pauset, ventemodus
- >På stasjonen mens den blir betjent
- Selvkontroll og kartlegging av posisjon

Robot hvit LED blinker:

- Strøm på
- På vei hjem
- Systemoppdatering

Robot gul LED PÅ:

- Ikke koblet til WiFi

Robot gul LED blinker:

- Advarsler og feil

Stasjon hvit LED PÅ:

- Roboten er ikke tilkoblet
- Vedlikehold av roboten er fullført og den lades nå

Stasjon hvit LED blinker sakte:

- Roboten er under vedlikehold

Stasjon gul LED blinker:

- Advarsler og feil
- (se avsnitt **7. Feilsøking**)

Forberedelse av moppingsfunksjonen

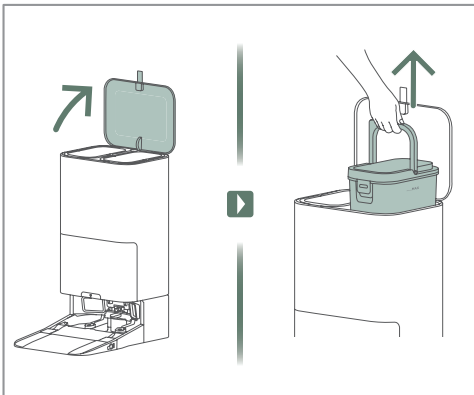

1. Åpne det øverste lokket på rengjøringsstasjonen og ta ut rentvannstanken.

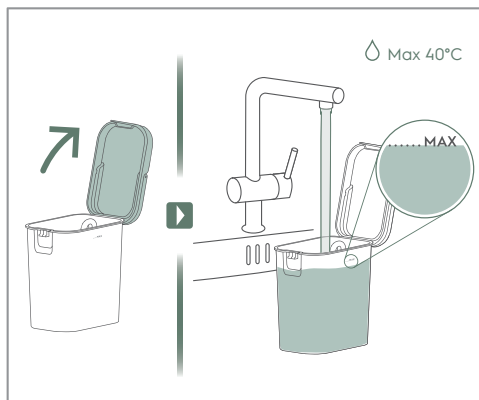

2. Åpne lokket på vanntanken og fyll vanntanken med rent vann.

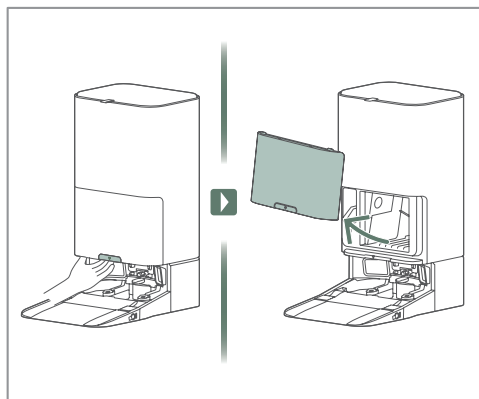

3. Trekk i utløserhåndtaket og fjern frontdekselet.

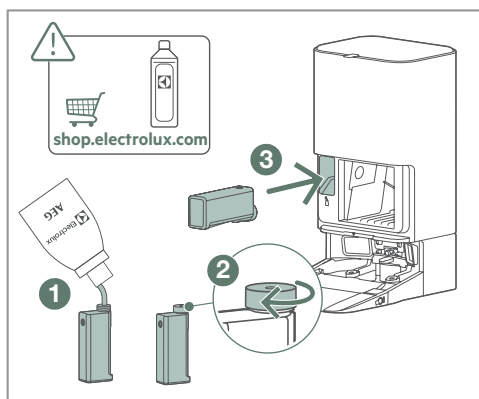

4. Fyll vaskemiddelbeholderen ① , stram lokket ② og sett den deretter inn i stasjonen ③.

- i** Bruk kun vaskemiddel som er godkjent av Electrolux for å unngå tilstopping.

Rengjøring

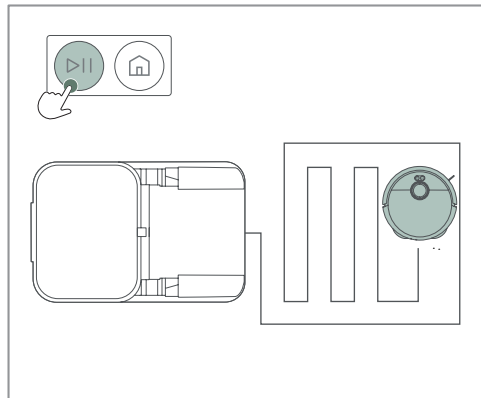

1. For å starte rengjøringen, trykk på startknappen når roboten enten står på laderen eller er plassert i det ønskede rengjøringsområdet. Under rengjøringen kan startknappen brukes til å pause og gjenoppta operasjonen.

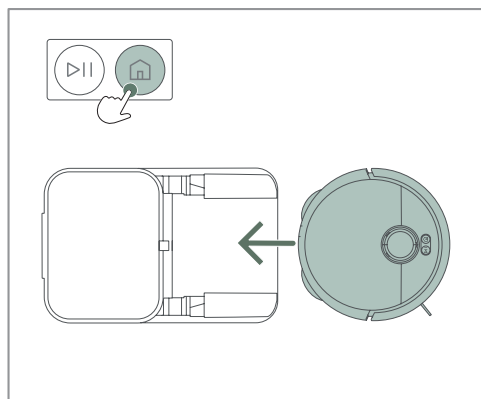

2. For å stoppe rengjøringsøkten, trykk én gang på hjem-knappen for å sette den på pause. Trykk på hjem-knappen en gang til for å returnere roboten til stasjonen eller startpunktet.

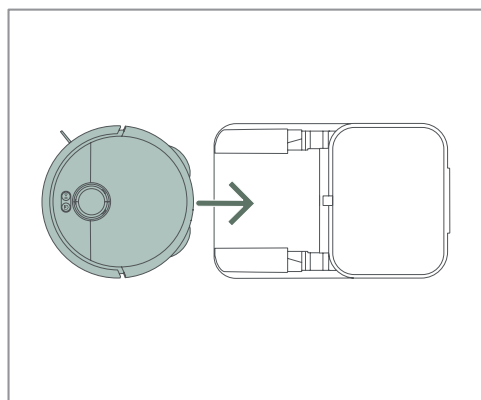

3. Når rengjøringen er fullført, vil roboten returnere til stasjonen eller startpunktet.

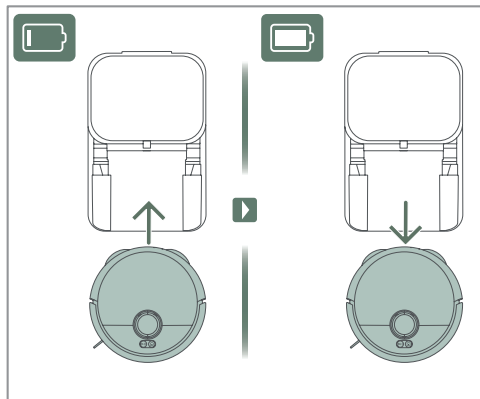

4. Hvis det er behov for lading, tømning eller mopprensing under rengjøringen, vil roboten returnere til stasjonen og fortsette rengjøringen når den er klar.

Rengjøring (App)



Det anbefales å betjene roboten via Electrolux-appen. Med appen kan du starte/pause/stoppe rengjøringen og lade roboten.

5. TIPS FOR Å OPPNÅ BEST MULIG RESULTAT

Før rengjøring

Sørg for at dørene er åpne og at større gjenstander ikke blokkerer robotens tilgang. Fjern mindre, skjøre gjenstander for å sikre at hele gulvet blir rengjort.

Merk: Roboten bruker KI til å navigere rundt kabler og hindringer, men området rundt hindringer vil ikke bli rengjort.

Stillemodus

Kontroller appen og sørg for at stillemodus tillater stasjonen å tømme støvbeholderen før neste økt.

Forberedelse av rengjøringsområdet

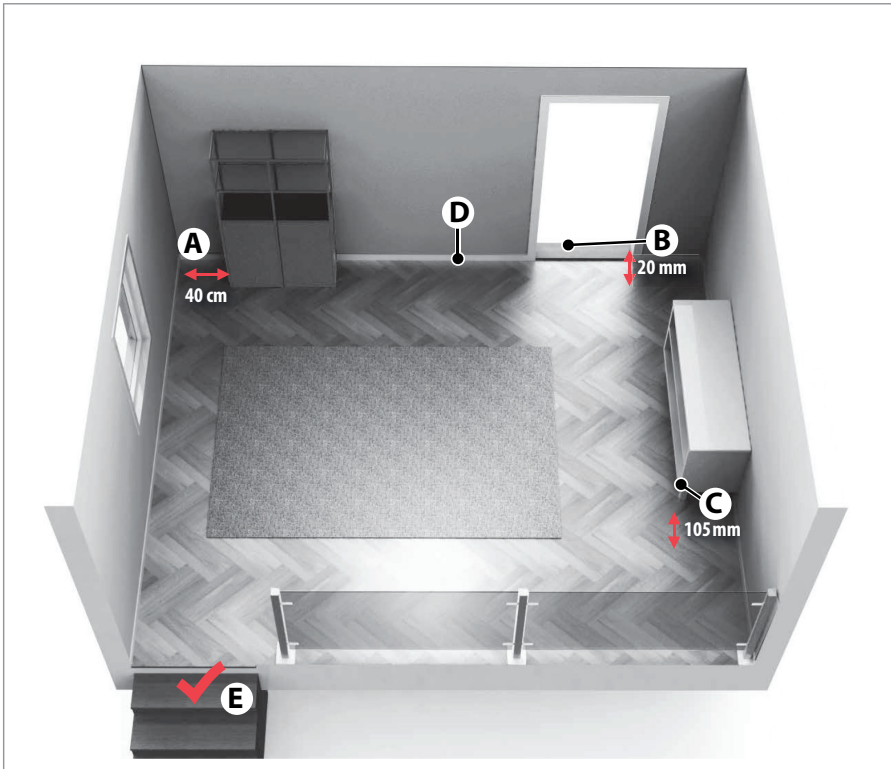

- (A) Roboten trenger 40 cm plass rundt hindringer.
- (B) Roboten krysser lett terskler med en høyde på opptil 20 mm.
- (C) Roboten rengjør under møbler med mer enn 105 mm klaring.
- (D) Plasser ladestasjonen på venstre side av en dør.
- (E) Roboten oppdager trapper og bratte klipper.

6. VEDLIKEHOLD OG SERVICE

Tøm skittenvannstanken

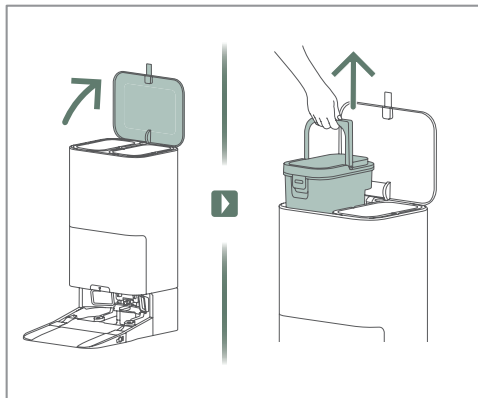

1. Løft lokket og fjern skittenvannstanken.

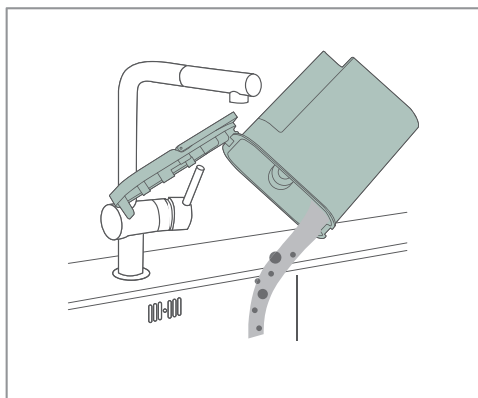

2. Skyll tanken etter at du har tømt ut det skitne vannet.

Rengjør robotens støvbeholder og filter

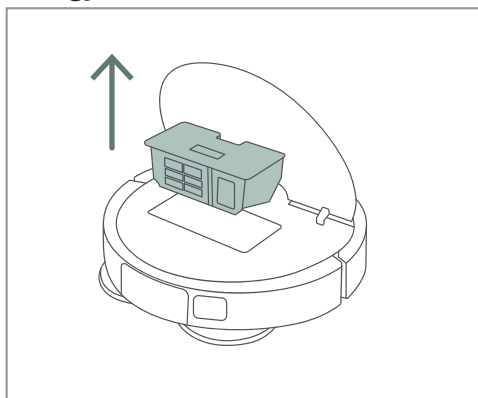

1. Åpne robotlokket og ta ut støvbeholderen.

2. Åpne lokket på støvbeholderen og fjern filteret.

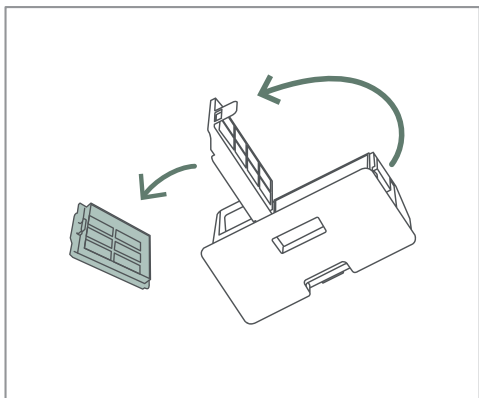

3. Fjern rusk fra støvbeholderen.

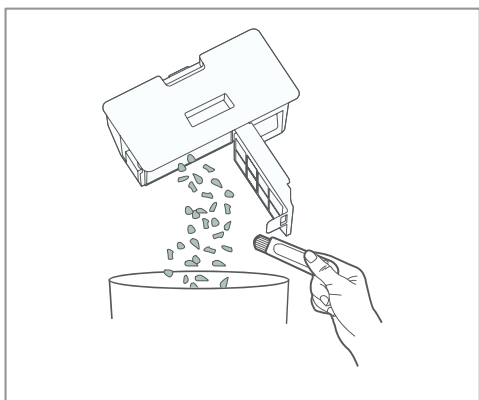

4. Skyll og rengjør støvbeholderen.

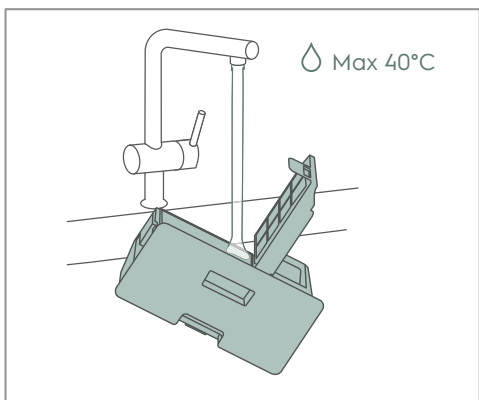

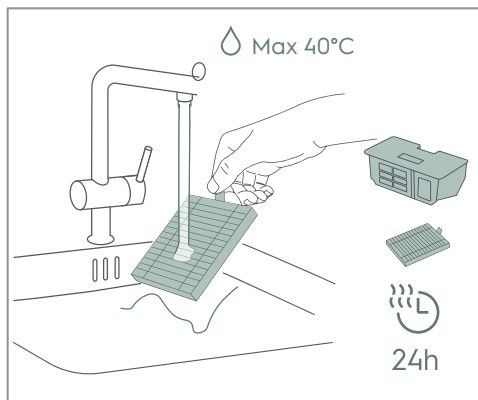

5. Skyll filteret, tøm og tørk både støvbeholderen og filteret i minst 24 timer.

Bytt ut støvposen til stasjonen

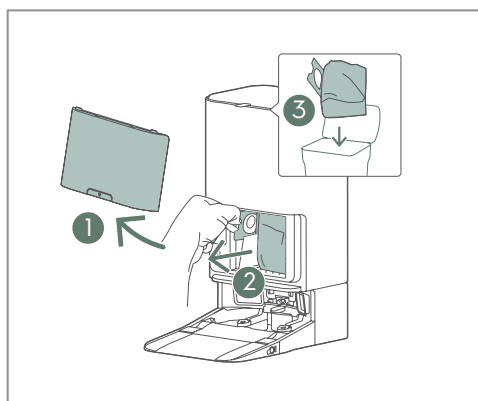

1. Åpne lokket ①, trekk ut den fulle støvposen ② og kast den ③.

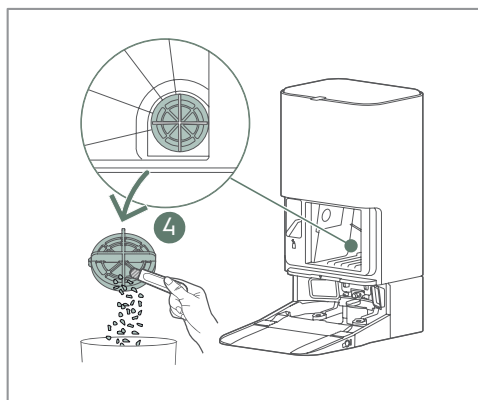

2. Rengjør filterdekslet ④ i nedre høyre hjørne på baksiden av støvposen.

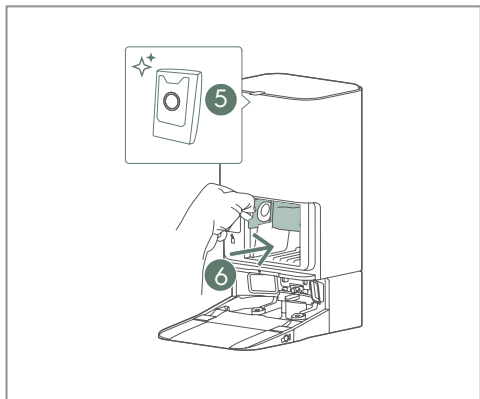

3. Sett inn den nye støvposen ⑤ inn i rengjøringsstasjonen ⑥.

i Det gjennomsiktige plasthåndtaket skal være på utsiden.

Rengjør roboten

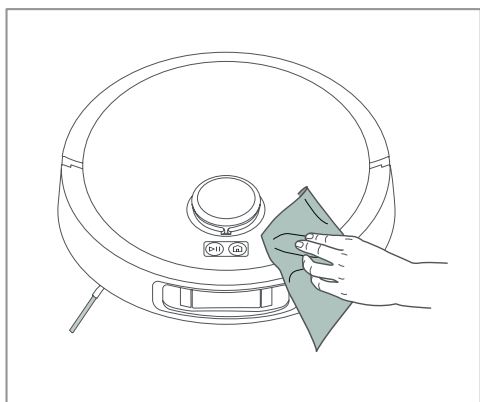

1. Bruk en myk klut til å fjerne støv og flekker, og vær spesielt oppmerksom på frontkameraet og sensorvinduene nederst.

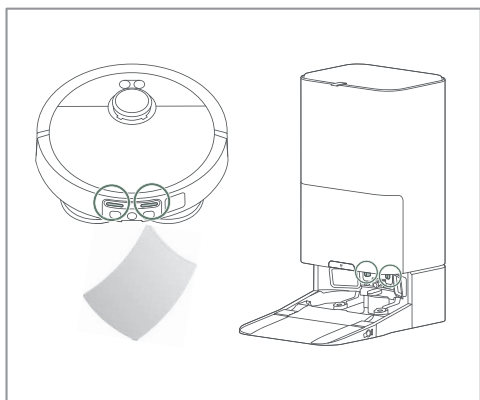

2. Bruk en tørr, myk klut til å rengjøre ladekontaktene på rengjøringsstasjonen og roboten regelmessig.

Rengjør vannbrettet

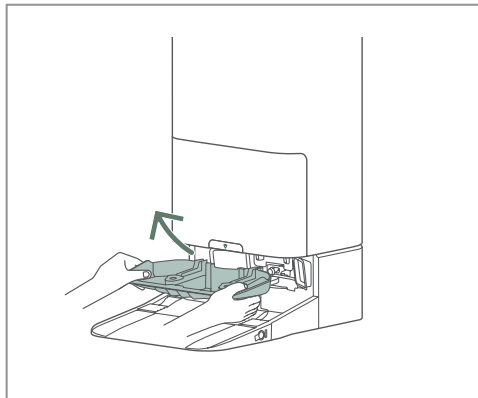

1. Ta ut vannbrettet fra rengjøringsstasjonen.

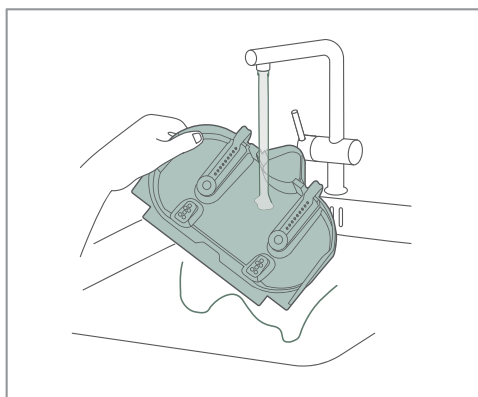

2. Skyll vannbrettet.

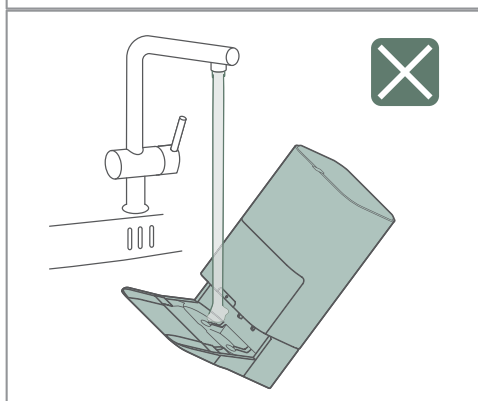

- ⚠ Ikke skyll rengjøringsstasjonen direkte!

Rengjør børsterullen

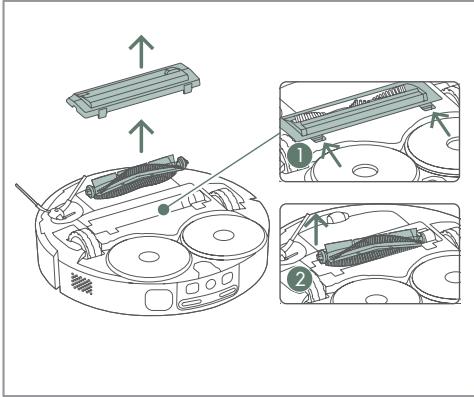

1. Lås opp dekselet ① og fjern børsterullen ②.

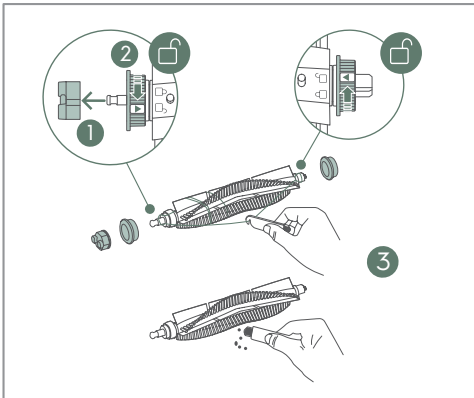

2. Først trekker du av endehetten. ①. Deretter låser du opp og fjerner flensene for å fjerne eventuelle tråder og hår fra endene ②. Bruk deretter børsterengjøringsverktøyet til å rengjøre børsten og klippe bort hår opphopninger ③. Til slutt setter du alt sammen igjen i omvendt rekkefølge.

i Børsterullen kan skiftes ut.

Rengjør sidebørsten

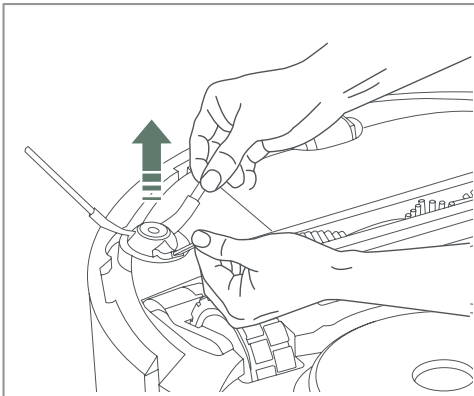

1. Trekk i sidebørsten for å løsne den. Rengjør sidebørsten og sett den tilbake i sokkelen.

i Sidebørsten kan skiftes ut.

Rengjør hjulene

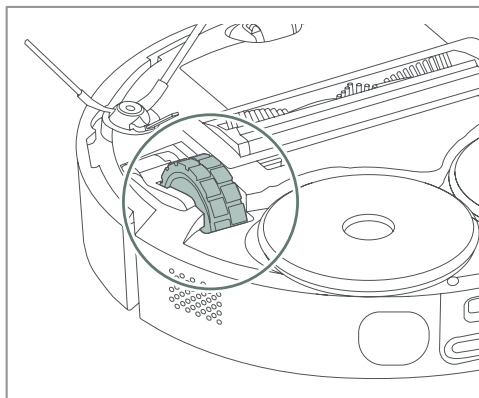

1. Fjern eventuelle håropphopninger og støv fra hovedhjulene.

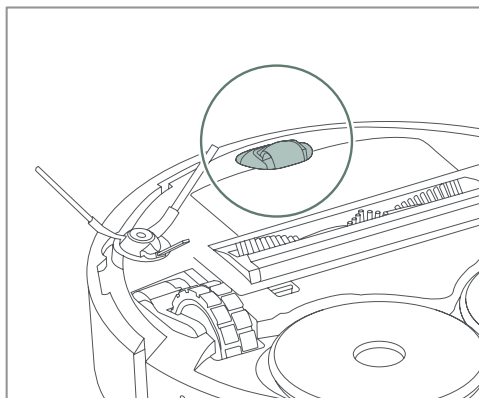

2. Bruk en skrutrekker til å løfte ut forhjulet og fjerne fastsittende hår og støv.

Bytt batteriene

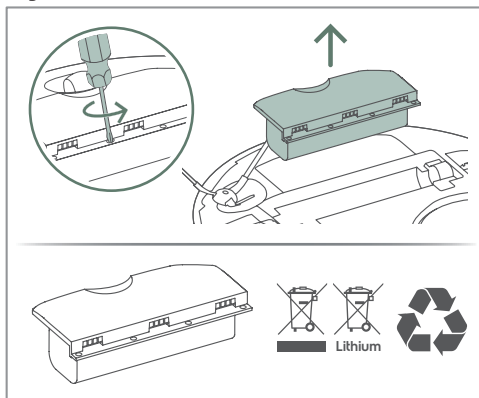

1. Batteriet er plassert på undersiden av roboten.
2. Skru av batteriboksen med en skrutrekker.
3. Bytt ut batteriet og skru boksen på plass igjen.

⚠️ Bruk kun originale batterier fra leverandøren!

7. FEILSØKING

Vanlige problemer	Mulig årsak	Løsning
APPEN er ikke innstilt til det aktuelle landets språk.	APPEN klarte ikke å oppdage telefonens språk under installasjon eller oppstart av APPEN.	Endring av rommet eller kartnavnet kan tvinge det lokale språket til å bli oppdaget.
APPEN viser en påminnelse - Moppebrettet er fullt.	Skittenvannstanken er ikke satt inn riktig.	<ol style="list-style-type: none"> 1. Løft opp skittenvannstanken og sett den inn i stasjonen igjen. 2. Koble fra og koble til stasjonen for å tilbake stille den.
	Tetningsringen på stasjonen (skittenvannstanken er montert) er: Skitten, deformert eller skadet.	<ol style="list-style-type: none"> 1. Kontroller tetningsringen. 2. Sørg for at tetningen er ren. 3. Hvis tetningen ser deformert ut, må den byttes ut med en original reservedel (www.electrolux.com).
	Det sitter fast noe fremmedlegemer rundt avløpshullet på moppebrettet.	<ol style="list-style-type: none"> 1. Fjern eventuelle fremmedlegemer (hår, tråd...) som sitter fast rundt avløpshullet. 2. Aktiver tømning av skittent vann på stasjonen på nytt.
APPEN viser en påminnelse - Moppebrettet er ikke på plass.	Moppebrettet er ikke riktig montert.	Ta ut moppebrettet og sett det på plass igjen, aktiver arbeidsstasjonen på nytt.
APPEN viser en påminnelse - Moppebrettet er fullt - Skittenvannstanken er full men det er de faktisk ikke.	For høy konsentrasjon av vaskemiddel fører til overflødig skum i skuffen eller skittenvannstanken.	Bruk det anbefalte vaskemiddelet fra Electrolux eller reduser konsentrasjonen av vaskemiddel i flasken.
Noen områder blir ikke rengjort med moppen.	Noen flisgulv med sterkt kontrasterende teksturer kan oppfattes som tepper (svart og hvitt).	Dette er en begrensning ved roboten.

Vanlige problemer	Mulig årsak	Løsning
Vaskemiddelet ser ikke ut til å ha noen effekt.	Konsentrasjonen av vaskemiddel er for lav.	<ol style="list-style-type: none"> 1. Bruk det anbefalte vaskemiddelet fra Electrolux. 2. Hvis du bruker et alternativt vaskemiddel og fortynner det manuelt, må du øke vaskemiddelkonsentrasjonen i flasken.
Moppen skummer kraftig under rengjøring eller i stasjonen.	For høy konsentrasjon av vaskemiddel fører til overflødig skum.	<ol style="list-style-type: none"> 1. Bruk det anbefalte vaskemiddelet fra Electrolux. 2. Hvis du bruker et alternativt vaskemiddel og fortynner det manuelt, må du redusere vaskemiddelkonsentrasjonen i flasken.
Robotstøvsugeren suger dårlig opp.	Støvbeholderen er full.	<ol style="list-style-type: none"> 1. Kontroller rullen for tråder, hår osv. 2. Åpne lokket, fjern robotlokket og løft ut støvbeholderen. 3. Fjern smuss fra innløpet og tøm beholderen. 4. Rengjør filteret.
	Robotrullen har hår eller tråd viklet rundt seg, eller avfallsinnløpet er tilstoppet.	<ol style="list-style-type: none"> 1. Kontroller rullen for tråder, hår osv. 2. Åpne lokket, fjern robotlokket og løft ut støvbeholderen. 3. Fjern smuss fra innløpet og tøm beholderen. 4. Rengjør filteret.
	Støvfilteret er tilstoppet.	<ol style="list-style-type: none"> 1. Åpne lokket, fjern robotlokket og løft ut støvbeholderen. 2. Fjern smuss fra innløpet og tøm beholderen. 3. Rengjør filteret eller bytt det ut med et nytt filter etter 6–12 måneders bruk.

Vanlige problemer	Mulig årsak	Løsning
Moppeputen faller av.	Puten var monterte feil, utslitt eller skadet.	<ol style="list-style-type: none"> 1. Sørg for at puten er riktig plassert og trykket godt ned. 2. Bytt ut puten med en ny, da putens festeevne vil bli dårligere etter cirka 30 sykluser (www.electrolux.com).
Noen ganger kan roboten passere en terskel, andre ganger kan den ikke.	Moppen kan redusere robotens evne til å krysse høyere terskler.	<ol style="list-style-type: none"> 1. Sørg for at gulvet foran terskelen er glatt, slik at moppen kan gli lett. 2. Velg vakuummodus i APPEN.
Roboten ignorerer objekter og unngår dem ikke.	Sensorene kan være skitne eller dekket av en film eller annet gjennomsiktig materiale.	<ol style="list-style-type: none"> 1. Fjern eventuelle ting som kan dekke sensorene. 2. Rengjør sensorene.
	KI-kameraet er kanskje ikke riktig konfigurert.	Kontroller at KI-kameraet er aktivert i innstillingene i appen, og prøv å justere alternativene.
Roboten lager en skranglende lyd mens den rengjør.	Det kan ha samlet seg fremmedlegemer (for eksempel kabler eller harde papirbiter) rundt hovedbørsterullen, støvbeholderen eller hjulene.	Kontroller og fjern gjenstander rundt hovedbørsterullen, støvbeholderen eller hjulene som hindrer bevegelsen.
Roboten mopper teppet.	Noen tepper er veldig harde og har kort luv, og roboten kan oppfatte dem som et hardt gulv.	Bruk kartfunksjonen i appen til å merke teppet som et område hvor roboten ikke skal moppe.
Roboten flytter eller krøller sammen et teppe.	Teppet er for lett eller tynt til at roboten kan håndtere det.	Opprett en forbudssone over teppet på kartet i appen.

Vanlige problemer	Mulig årsak	Løsning
Roboten fortsetter ikke til neste rengjøringsområde.	Løse gjenstander eller møbler kan blokkere robotens vei.	Sørg for at dørene er åpne og at flyttbare møbler eller mindre gjenstander ikke står i veien. Deretter sjekker du kartet i appen for å bekrefte at det ikke er noen forbudte soner som blokkerer ruten.
APPEN fungerer ikke som den skal eller klarer ikke å koble seg til roboten.	APP-programvaren er for gammel.	Oppdater appen via App Store.
Moppeputen lukter vondt.	Funksjonen for vasking og tørking av moppen fungerte ikke som den skulle.	<ol style="list-style-type: none"> 1. Vask moppene for å sikre at de blir helt rene igjen. 2. Sørg for at skittenvannstanken er tom, og at rentvannstanken er full, slik at moppingen kan utføres. 3. Hvis moppen ikke tørker godt, forleng tørketiden i APPEN.
Roboten klarer ikke å oppdatere til den nyeste programvaren.	Det kan være et problem med oppsettet.	<p>Tilbakestill til fabrikkinnstillingene og koble roboten til igjen via APPEN. Oppdateringen fra nettskyen bør skje automatisk hvis det finnes nyere programvare.</p> <p>(Tilbakestill: trykk lenge på Hjem-knappen i 5 sekunder, og trykk deretter på den igjen i 5 sekunder etter at du har hørt påminnellesstemmen).</p>
Roboten fungerer, men LED-lampene lyser gult.	Roboten er ikke koblet til ennå.	<ol style="list-style-type: none"> 1. Plasser roboten i stasjonen og last ned appen. 2. Trykk på +-knappen og følg instruksjonene.
	Roboten klarer ikke å koble seg til.	<ol style="list-style-type: none"> 1. Sørg for at roboten kobler seg til WiFi-ruteren. 2. Sørg for at WiFi-nettverket bruker båndbredden 2,4 GHz.

Vanlige problemer	Mulig årsak	Løsning
Roboten klarer ikke å returnere til stasjonen for vedlikehold og/eller lading.	Stasjonen har flyttet seg mer enn 50 cm fra sin opprinnelige posisjon.	Slett kartet i APPEN og start roboten fra den nye stasjonsposisjonen for å opprette et nytt kart.
	Roboten bruker infrarødt lys og blir forvirret av speil eller blanke overflater rundt stasjonen.	Hvis mulig, flytt eller dekk til reflekterende overflater. Hvis det ikke er mulig, plasser stasjonen på et annet sted. Slett deretter kartet i appen og start roboten fra den nye stasjonsposisjonen for å opprette et nytt kart.
	Det er ikke nok ledig plass rundt roboten.	Hvis mulig, fjern hindringer som er nærmere enn 0,5 m fra stasjonen. Hvis dette ikke er mulig, flytt stasjonen. Slett deretter det eksisterende kartet i appen og start roboten fra den nye stasjonsposisjonen for å generere et nytt kart.
	Sensorene eller kameraet kan være blokkert.	Rengjør kameraet og sensoren mellom ladeplatene på roboten og i stasjonen.
Roboten lader ikke riktig.	Hvis batteriet ikke brukes på lenge, kan det bli overutladet.	Generelt sett er det best å slå på stasjonen og plassere roboten i den for lading til enhver tid. Hvis batteriet ikke kan lades, bør det byttes ut.
	Strømkabelen kan ha løsnet.	Koble fra og til kabelen i stikkkontakten og på baksiden av stasjonen.
	Det kan være dårlig kontakt med ladestasjonen.	Rengjør ladeplaten og kontaktene på baksiden av roboten og på stasjonen.
Vaskemiddelflasken på stasjonen lekker.	Lokket ble ikke strammet riktig eller ble skadet da det ble skrudd på i feil vinkel.	Hvis lokket er skadet, må det skiftes ut (www.electrolux.com).

Vanlige problemer	Mulig årsak	Løsning
Stasjonens støvposekammer er skittent eller støvete.	Støvposen er overfylt, eller montert feil.	Bytt ut den fulle støvposen med en ny støvpose, og sjekk at støvposen er riktig montert. (kanskje posen er satt inn feil vei).
Vannbeholderne på stasjonen lukter vondt.	Det skitne og/eller rene vannet ble stående i tanken over lang tid.	Etter bruk, hell ut det skitne vannet og rengjør tanken så snart som mulig. Bytt også ut rent vann hvis det har stått i lengre tid.
Det ser ut til å være utilstrekkelig vannstrøm for moppevask eller påfylling av roboten.	Vannstrømmen og varmesystemet er blokkert av kalkstein.	For å fjerne kalkrester, tilsett sitronsyrepulver eller hvit eddik i rent vann. La den stå i 30 minutter, og aktiver deretter rengjøringsfunksjonen for moppeputen i flere sykluser. Deretter erstatter du løsningen med ferskvann og kjører noen ekstra sykluser for å skylle ut eventuell gjenværende syre før bruk.
Robotens LED-lampe blinker gult.	Hovedbørsterullen kan være blokkert.	Sjekk om det er noen hindringer. Fjern deretter børsterullen og fjern forsiktig alt hår som har samlet seg rundt endehetten.
	Drivhjulene kan være blokkert.	Sjekk om det er noen hindringer. Fjern deretter forsiktig eventuelle hindringer eller hår som har samlet seg rundt hjulakselen.
	Sidebørsten kan være blokkert.	Sjekk om det er noen hindringer. Trekk deretter av børsten av og fjern eventuelle hindringer eller hår som har samlet seg rundt tilkoblingspunktet.
	Batteriet er ikke tilstrekkelig ladet.	La roboten lade lenger, den starter først når batteriet er minst 20 % ladet.

Vanlige problemer	Mulig årsak	Løsning
Stasjonens LED-lampe blinker gult.	Rentvannstanken er ikke satt helt på plass.	<ol style="list-style-type: none"> 1. Løft opp og sett vannbeholderen på plass igjen. 2. Kontroller tetningsringen, sørg for at tetningen er ren. 3. Hvis tetningen ser deformert ut, må den byttes ut med en original reservedel (www.electrolux.com). 4. Koble fra strømkabelen og koble den til igjen.
	Skittenvannstanken er ikke satt helt på plass.	<ol style="list-style-type: none"> 1. Løft opp og sett vannbeholderen på plass igjen. 2. Kontroller tetningsringen, sørg for at tetningen er ren. 3. Hvis tetningen ser deformert ut, må den byttes ut med en original reservedel (www.electrolux.com). 4. Koble fra strømkabelen og koble den til igjen.
	Støvposen er ikke på plass, eller lokket er ikke oppdaget.	<ol style="list-style-type: none"> 1. Kontroller om støvposen er på plass eller riktig satt inn. 2. Lukk lokket godt. 3. Koble fra strømkabelen og koble den til igjen.

INDHOLD

1. BESKRIVELSE AF DIN ROBOT STØVSUGER	250
2. FORBRUGSSTOFFER OG TILBEHØR.....	251
3. SAMLING OG INSTALLATION	252
4. SÅDAN BRUGER DU ROBOTSTØVSUGEREN	254
5. TIPS TIL AT FÅ DE BEDSTE RESULTATER	258
6. VEDLIGEHOLDELSE OG SERVICE	259
7. FEJLFINDING	266

VI TÆNKER PÅ DIG

Tak fordi du valgte at købe et Electrolux-produkt. Du har valgt et produkt, som vil give dig mange år med professionelle oplevelser og innovation. Genialt og stilfuldt, det er designet med dig i tankerne. Så, når du bruger den, kan du være sikker på, at du får det bedste resultat - hver gang. Velkommen til Electrolux.

Besøg vores hjemmeside på:



Få brugbare råd, brochurer, problemløsning og serviceinformation:
www.electrolux.com/webselfservice



Registrer dit produkt for at få en bedre service:
www.registerelectrolux.com



Køb tilbehør, forbrugsvarer og originale reservedele til dit apparat:
www.electrolux.com/shop

KUNDEPLEJE- OG SERVICE

Brug altid originale reservedele.

Når du kontakter vores autoriserede servicecenter, skal du sikre dig, at du har de følgende data til rådighed: Model, PNC, serienummer.

Informationen findes på typeskiltet.

 Advarsel / Forsigtig - sikkerhedsinformation.

 Generel information og råd.

 Miljøoplysninger.

Kan ændres uden varsel.

1. BESKRIVELSE AF DIN ROBOT STØVSUGER

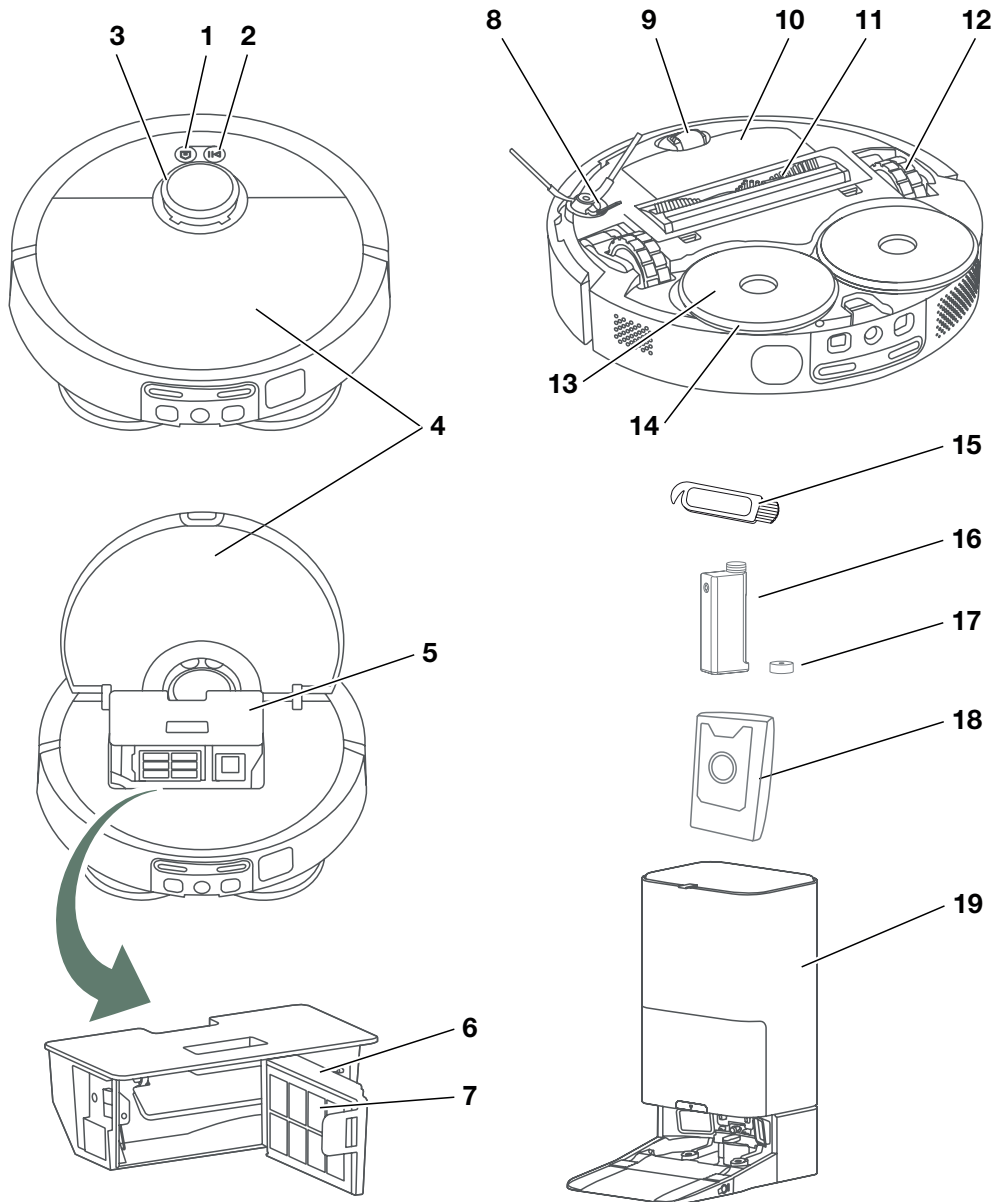

1. Hjem-knap
2. Tænd/sluk-knap
(langt tryk)
3. Radar
4. Toplåg
5. Støvbeholder
6. Filtrramme
7. Filter
8. Sidebørste
9. Forhjul
10. Batteriboks
11. Hovedbørste
12. Hovedhjul
13. Beslag til moppepude
14. Moppepude
15. Rengøringsbørste
16. Flaske til rengøringsmiddel
17. Låg til flaske med
rengøringsmiddel
18. Støvpose
19. Rengøringsstation

2. FORBRUGSSTOFFER OG TILBEHØR

electrolux.com/shop

<div style="display: flex; justify-content: space-around; align-items: center;"> <div style="text-align: center;"> <p>2x</p> </div> <div style="text-align: center;"> <p>4x</p> </div> <div style="text-align: center;"> <p>4x</p> </div> </div> <div style="display: flex; justify-content: space-around; align-items: center; margin-top: 10px;"> <div style="text-align: center;"> <p>2x</p> </div> <div style="text-align: center;"> <p>1x</p> </div> </div> <p>Ydelsessæt Ref: ERK7 PNC: 900 923 831</p>	<div style="text-align: center;"> <p>1x</p> </div> <p>Vaskemiddel Ref: EHFLC3 PNC: 900 923 819</p>	
--	---	--

Anbefalet udskiftningsinterval:

- Sidebørste – 6 måneder
- Hovedbørste – 12 måneder
- Filter – 6 måneder
- Moppepude - 6 måneder

* Tilbehør kan variere mellem forskellige modeller.

3. SAMLING OG INSTALLATION

Før første brug

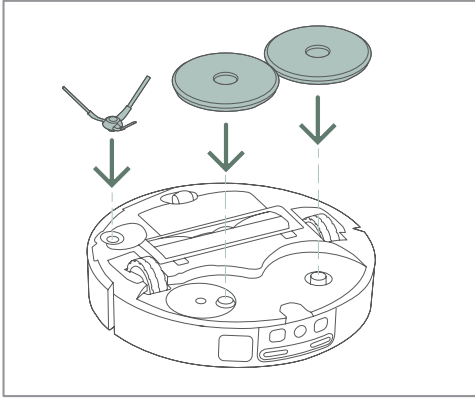

1. Fastgør sidebørsten og moppepuderne med holderen til bunden af robotten.

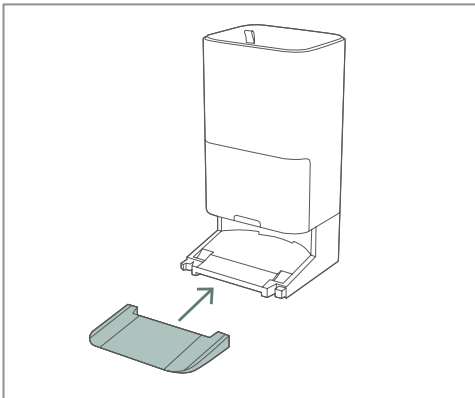

2. Tilslut rampen til rengøringsstationen.

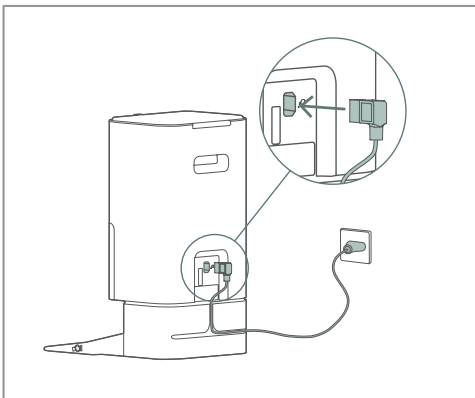

3. Indsæt først netledningen i bunden af rengøringsstationen. Sæt den derefter i stikkontakten. Hvis der er overskydende ledning, skal du vikle den om bagsiden af basen.

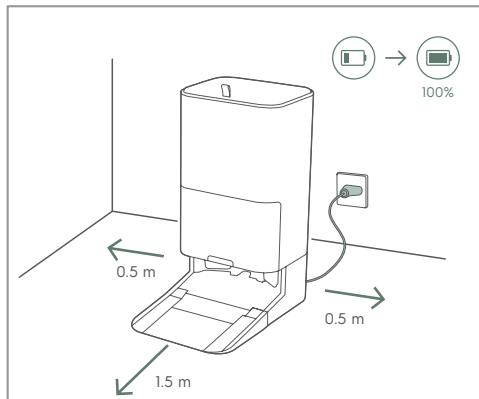

4. Placer rengøringsstationen på gulvet op ad væggen. Sørg for, at der er et frit område på 0,5 m på siderne og 1,5 m foran rengøringsstationen.

i Placer rengøringsstationen inden for rækkevidde af WiFi-routeren.

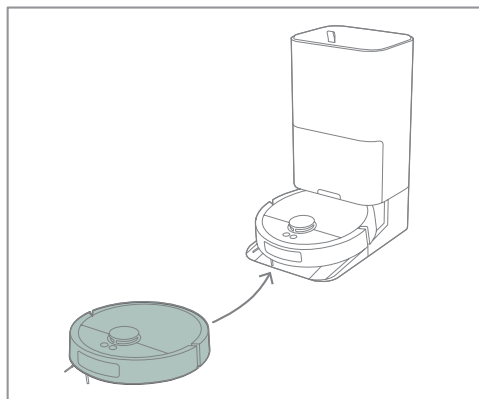

5. Place the robot on the cleaning station. Hvis robotten er slukket, vil placering i stationen tænde den og starte opladningen.

i Fuldstændig afladning af batteriet kan skade batteriet. For at forlænge batteriets levetid skal du holde robotten tilsluttet opladeren for at opretholde optimal opladning.

Tilslut din robot



1. Download Electrolux-appen fra App Store eller Google Play. Følg appens instruktioner for at oprette en konto og forbinde din robot.

i Sørg for, at din WiFi-router understøtter 2,4 GHz-frekvensen for at få en vellykket forbindelse.

4. SÅDAN BRUGER DU ROBOTSTØVSUGEREN

Robot- og stationsstatus

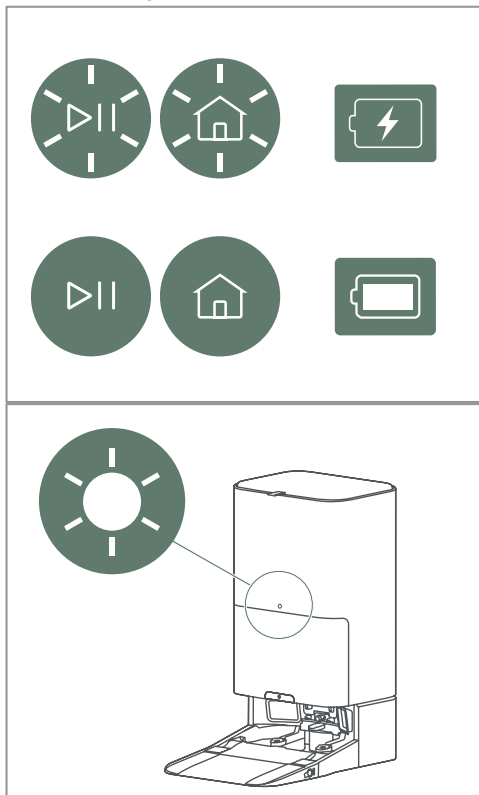

Robottens hvide LED er tændt:

- Pauset, Standby
- På stationen, mens der udføres service
- Selvkontrol og matchning af position med kort

Robot hvid LED blinker:

- Tænd
- Kører til stationen
- Systemopdatering

Robot gul LED lyser:

- Ikke forbundet til WiFi

Robot gul LED blinker:

- Advarsler og fejl

Station hvid LED lyser:

- Robot ikke tilsluttet
- Robotservice er udført og oplader

Station hvid LED pulserer langsomt:

- Robotten er ved at blive serviceret

Station gul LED blinker:

- Advarsel og fejl
(se afsnit **7. Fejlfinding**)

Forberedelse af moppefunktionen

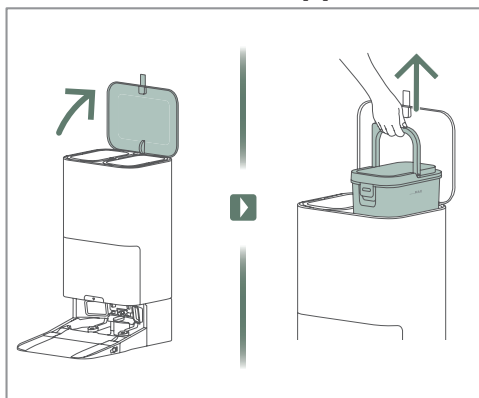

1. Åbn topdækslet på rengøringsstationen, og tag rentvandstanken ud.

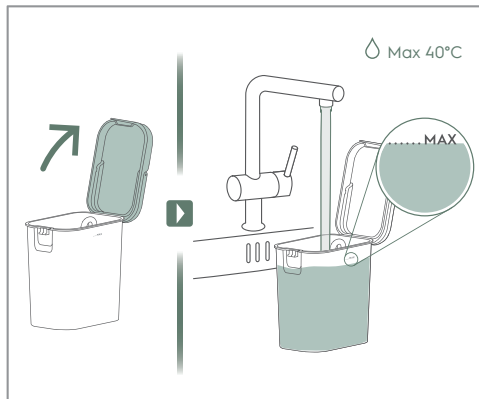

2. Åbn dækslet til vandtanken, og fyld vandtanken med rent vand.

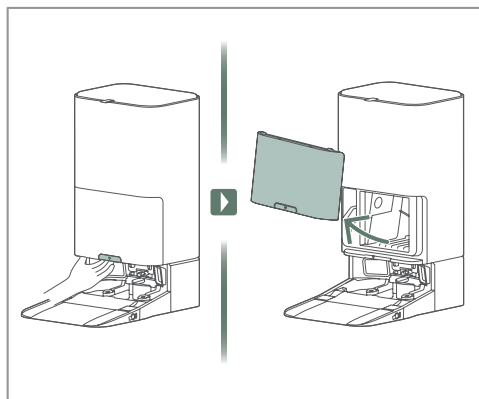

3. Træk i udløserhåndtaget, og fjern frontdækslet.

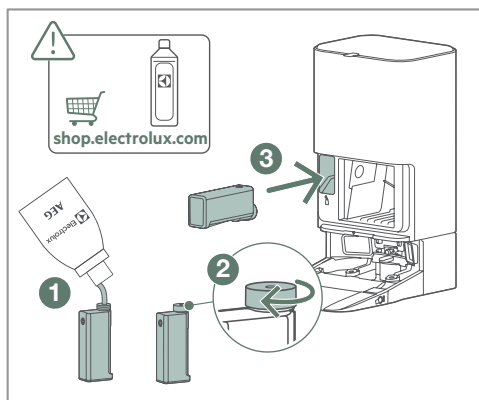

4. Fyld vaskemiddelbeholderen ①, spænd hættan ② og sæt den derefter ind i stationen ③.
- i** Brug kun rensmiddel, der er godkendt af Electrolux, for at undgå tilstopning.

Rengøring

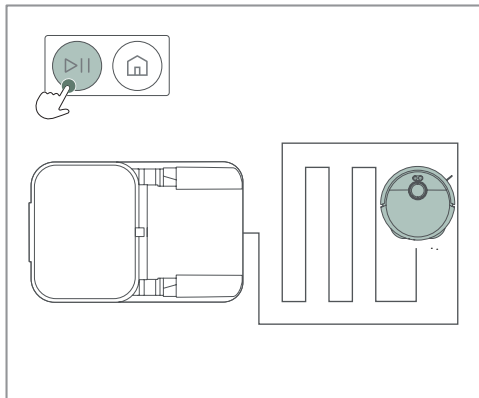

1. For at starte rengøringen skal du trykke på startknappen, når robotten enten står på opladeren eller er placeret i det ønskede rengøringsområde. Under rengøringen kan startknappen bruges til at pause og genoptage driften.

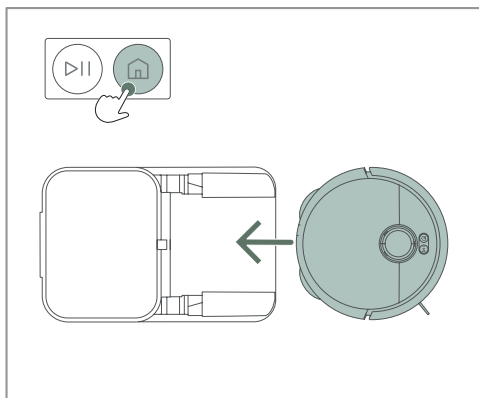

2. For at stoppe rengøringssessionen skal du trykke én gang på hjemknappen for at sætte den på pause. Tryk på hjemknappen en anden gang for at sende robotten tilbage til stationen eller startpunktet.

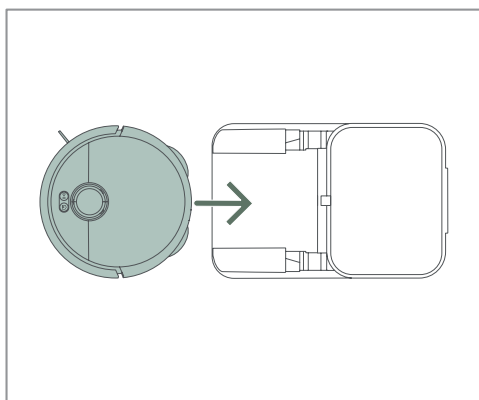

3. Når rengøringen er færdig, vender robotten tilbage til sin station eller sit udgangspunkt.

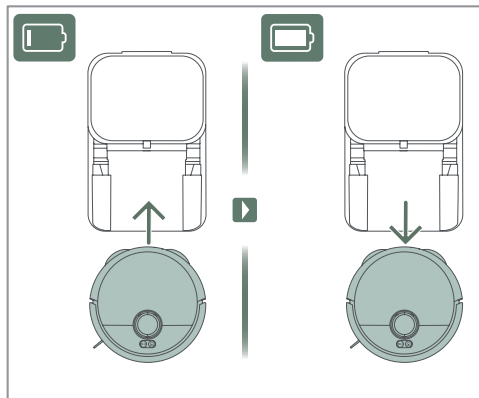

4. Hvis der er behov for genopladning, tømning eller mopperengøring under rengøringen, vender robotten tilbage til stationen og genoptager rengøringen, når den er klar.

Rengøring (App)



Det anbefales at betjene robotten via Electrolux-appen. Med appen kan du starte/pause/stoppe rengøringen og oplade din robot.

5. TIPS TIL AT FÅ DE BEDSTE RESULTATER

Før rengøring

Sørg for, at dørene er åbne, og at større genstande ikke blokerer for robotens adgang. Fjern mindre skrøbelige genstande for at sikre, at hele gulvet bliver rengjort.

Bemærk: at robotten bruger AI til at navigere rundt om kabler og forhindringer, men området omkring enhver forhindring vil forblive urenset.

Lydløs tilstand

Tjek appen, og sørg for, at lydløs tilstand giver stationen mulighed for at tømme støvbeholderen før næste session.

Forberedelse af rengøringsområdet

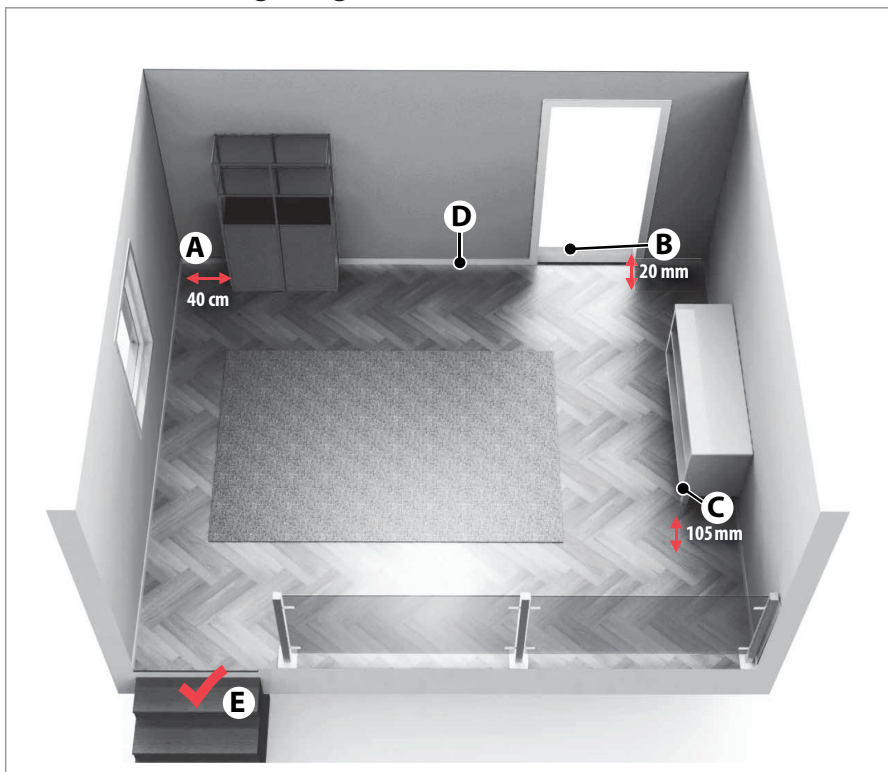

- (A) Robotten har brug for 40 cm plads omkring forhindringer.
- (B) Robotten krydser let forhindringer med en højde på op til 20 mm.
- (C) Robotten gør rent under møbler med mere end 105 mm frihøjde.
- (D) Placer opladningsbasen på venstre side af en dør.
- (E) Robotten registrerer trapper og stejle klipper.

6. VEDLIGEHOLDELSE OG SERVICE

Tøm brugtvandstanken

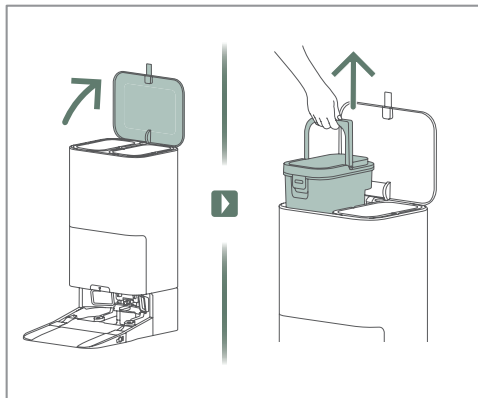

1. Løft låget, og tag brugtvandstanken ud.

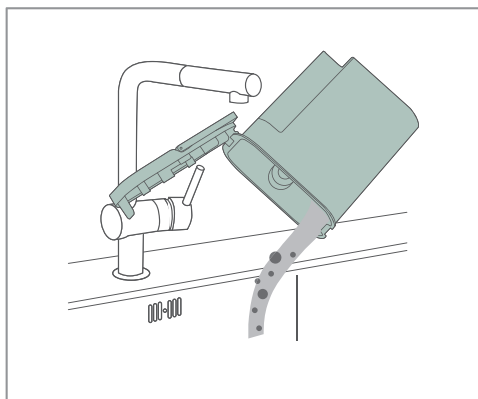

2. Skyl tanken, når du har hældt det beskidte vand ud.

Rengør robotens skraldespand og filter

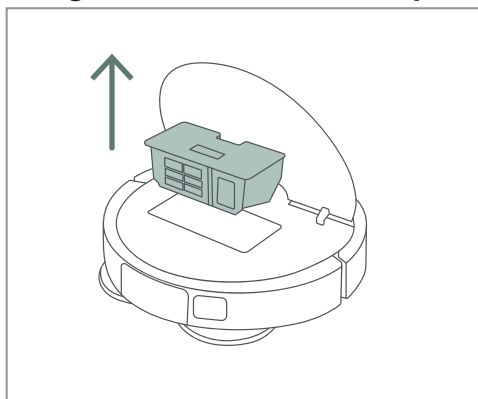

1. Åbn robotens låg, og tag støvbeholderen ud.

2. Åbn låget til beholderen, og tag filteret ud.

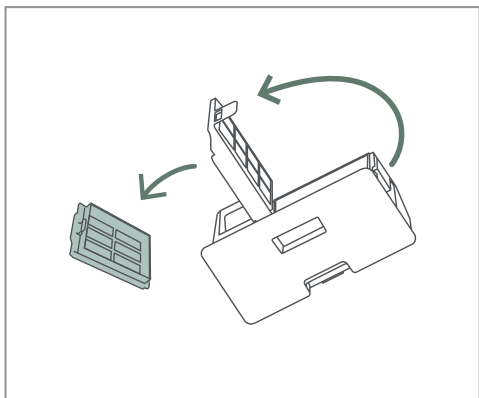

3. Fjern affald fra skraldespanden.

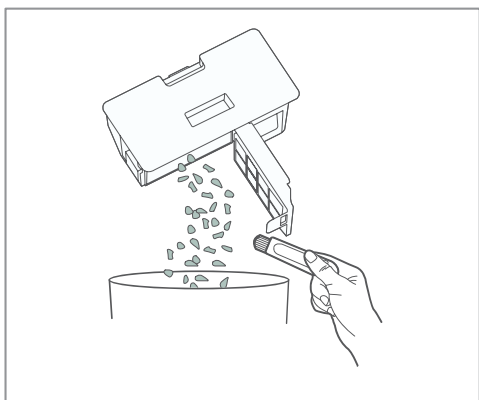

4. Skyl og rengør skraldespanden.

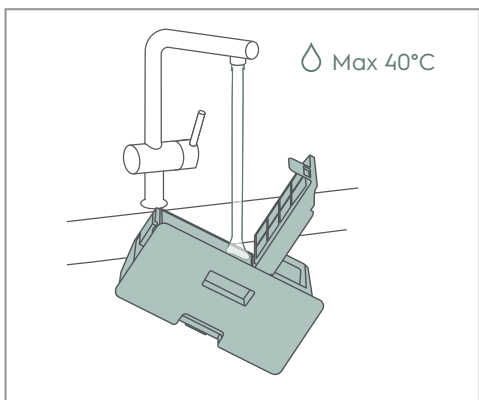

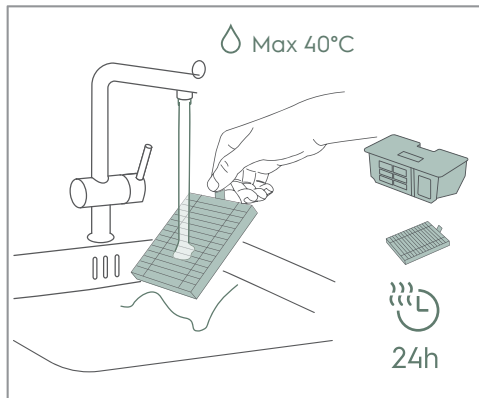

5. Skyl filteret, tøm det og tør både beholder og filter i mindst 24 timer.

Udskift stationens støvpose

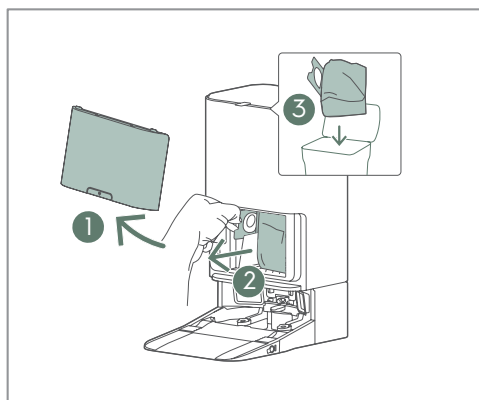

1. Åbn dækslet ①, træk den fulde støvpose ud ② og smid støvposen ud ③.

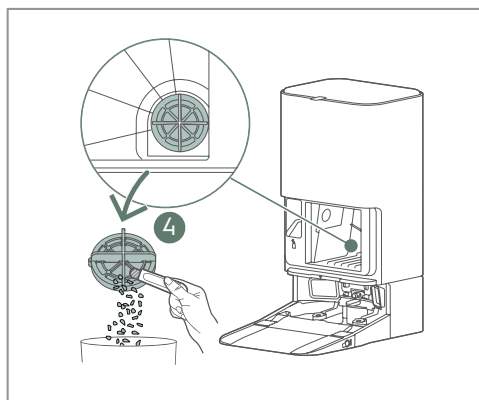

2. Rengør filterdækslet ④ i nederste højre hjørne på bagsiden af støvposens beholder.

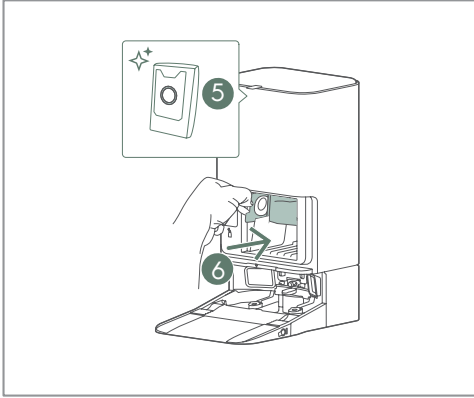

3. Indsæt den nye støvpose ⑤ og i rengøringsstationen ⑥.

i Det gennemsigtige plastikhåndtag skal være udenfor.

Rengør robotten

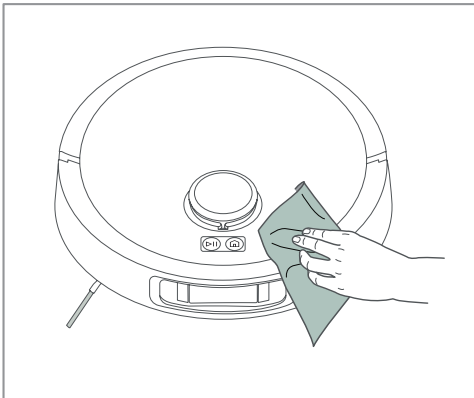

1. Brug en blød klud til at fjerne støv og pletter, og vær særlig opmærksom på frontkameraet og de nederste sensorvinduer.

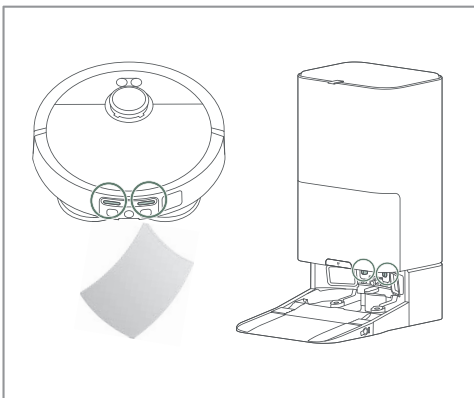

2. Brug en tør, blød klud til regelmæssigt at rengøre opladningsstikkene på rengøringsstationen og robotten.

Rengør vandbakken

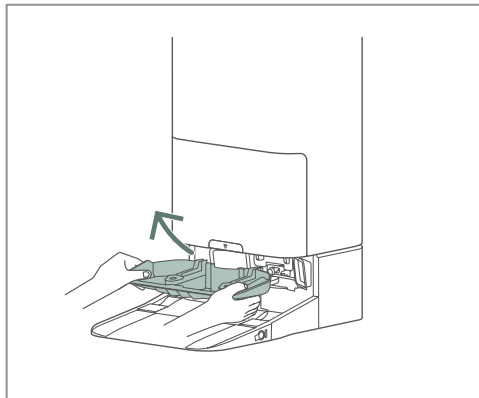

1. Tag vandbakken ud af rengøringsstationen.

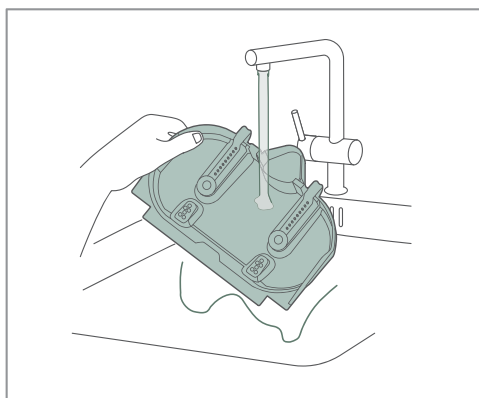

2. Skyl vandbakken.

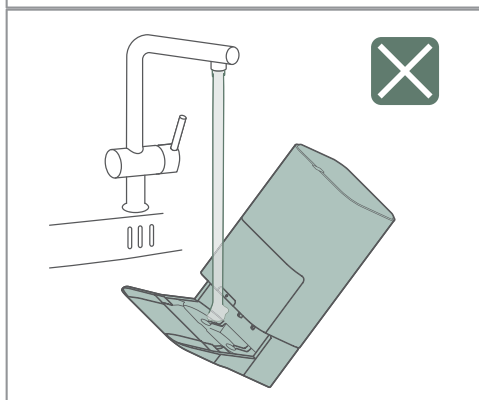

- ⚠ Skyl ikke rengøringsstationen direkte!

Rengør børsterullen

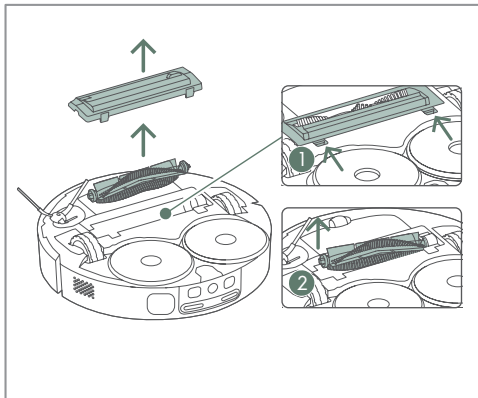

1. Løsn dækslet ① og fjern børsterullen ②.

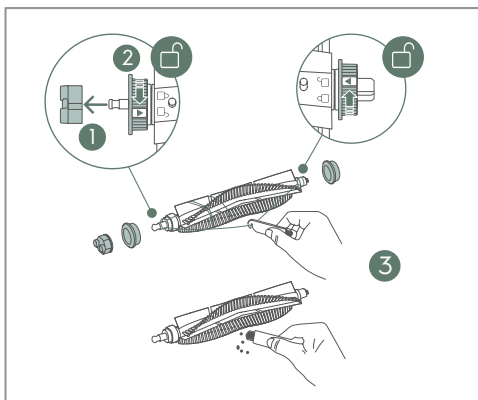

2. Træk først endedækslet af ①. Dernæst skal du låse op og fjerne flangerne for at fjerne snor og hår fra ekstremiteterne ②. Brug derefter børsterensningsværktøjet til at rense børsten og skære sammenfiltrede tråde væk ③. Til sidst samles det hele igen i omvendt rækkefølge.

i Børsterullen kan udskiftes.

Rengør sidebørsten

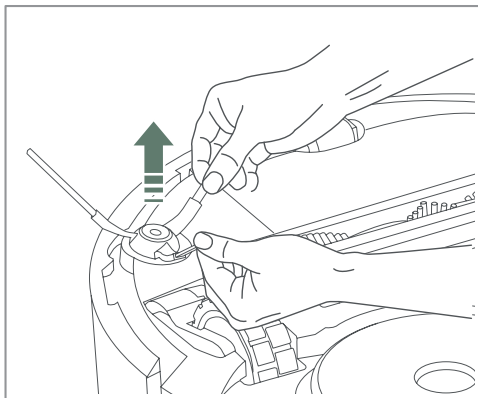

1. Træk i sidebørsten for at løsne den. Rengør sidebørsten, og sæt derefter sidebørsten i stikkontakten igen.

i Sidebørsten kan skiftes.

Rengør hjulene

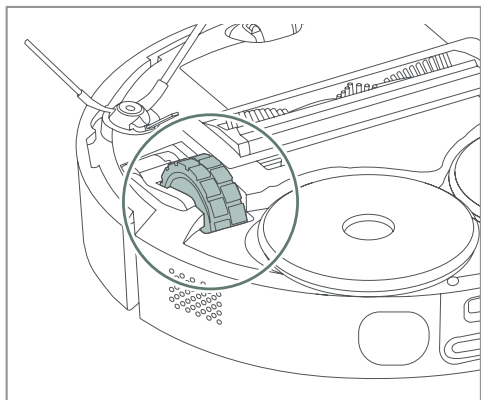

1. Fjern sammenfiltrede hår og støv fra hovedhjulene.

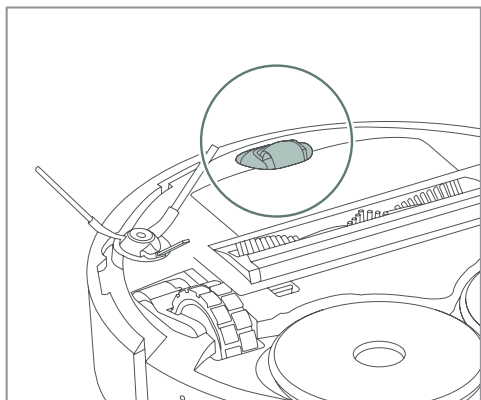

2. Brug en skruetrækker til at løfte forhjulet ud og fjerne sammenfiltrede hår og støv.

Skift batterierne

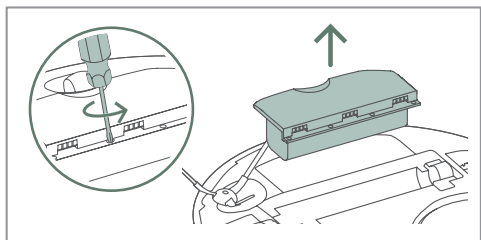

1. Batteriet er placeret på robotens underside.
2. Skru batteriboksen af med en skruetrækker.
3. Sæt batteriet i igen, og skru kassen på plads.

⚠ Brug kun originale leverandørbatterier!

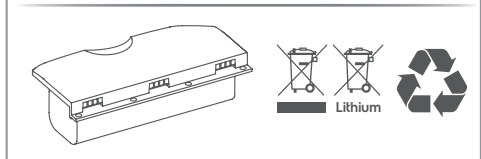

7. FEJLFINDING

Almindelige problemer	Mulig årsag	Løsning
APP'en viser ikke det lokale lands sprog.	APP'en kunne ikke registrere telefonens sprog under installation eller opstart af APP'en.	Ændring af rum- eller kortnavn kan tvinge det lokale sprog til at blive registreret.
APP'en viser en påmindelse - Moppebakken er fuld.	Brugt vandstanken er ikke sat korrekt i.	<ol style="list-style-type: none"> 1. Løft den brugt vandstanken, og sæt den ind i stationen igen. 2. Tag stikket ud og sæt det i igen for at nulstille stationen.
	Tætningsringen på stationen (hvor brugt vandstanken skal monteres) er : Beskidt, deformeret eller beskadiget.	<ol style="list-style-type: none"> 1. Tjek tætningsringen. 2. Sørg for, at forseglingen er ren. 3. Hvis tætningsringen ser deform ud, skal den udskiftes med en original reservedel (www.electrolux.com).
	Noget fremmed materiale sidder fast omkring moppebakkens afløbshul.	<ol style="list-style-type: none"> 1. Fjern eventuelle fremmedlegemer (hår, tråd...), der sidder fast omkring afløbshullet. 2. Genaktiver station til afløb af snavset vand.
APP'en viser en påmindelse - Moppebakken er ikke korrekt placeret.	Moppebakken er ikke installeret korrekt.	Tag moppebakken ud og sæt den på plads igen, genaktiver arbejdsstationen.
APP'en viser en påmindelse - Moppebakken er fuld - Brugt vandstanken er fuld men det er de faktisk ikke.	For høj koncentration af rengøringsmiddel, hvilket forårsager overdreven skumdannelse i bakken eller brugt vandstanken.	Brug det anbefalede Electrolux-rengøringsmiddel, eller reducer koncentrationen af rengøringsmiddel i flasken.
Nogle områder bliver ikke rengjort med moppen.	Nogle flisegulve med stærkt kontrasterende teksturer kan genkendes som tæpper (Sorte og hvide farver) .	Dette er en begrænsning ved robotten.

Almindelige problemer	Mulig årsag	Løsning
Vaskemidlet ser ikke ud til at have nogen effekt.	Koncentrationen af vaskemiddel er for lav.	<ol style="list-style-type: none"> 1. Brug det anbefalede Electrolux-rengøringsmiddel. 2. Hvis du bruger et alternativt vaskemiddel og fortynder det manuelt, skal du øge koncentrationen af vaskemiddel i flasken.
Moppen skummer for meget under rengøring eller på stationen.	En for høj koncentration af vaskemiddel giver for meget skum.	<ol style="list-style-type: none"> 1. Brug det anbefalede Electrolux-rengøringsmiddel. 2. Hvis du bruger et alternativt vaskemiddel og fortynder det manuelt, skal du reducere koncentrationen af vaskemiddel i flasken.
Robotstøvsugerens opsamling er dårlig.	Støvbeholderen er fuld.	<ol style="list-style-type: none"> 1. Undersøg rullen for snore, hår osv. 2. Åbn låget, fjern robotens låg, og tag støvbeholderen ud. 3. Fjern snavs fra indløbet, og tøm beholderen. 4. Rengør filteret.
	Robotrullen er pakket ind i hår eller snor, eller indløbet til skraldespanden er blokeret.	<ol style="list-style-type: none"> 1. Undersøg rullen for snore, hår osv. 2. Åbn låget, fjern robotens låg, og tag støvbeholderen ud. 3. Fjern snavs fra indløbet, og tøm beholderen. 4. Rengør filteret.
	Støvbeholderens filter er tilstoppet.	<ol style="list-style-type: none"> 1. Åbn låget, fjern robotens låg, og tag støvbeholderen ud. 2. Fjern snavs fra indløbet, og tøm beholderen. 3. Rengør filteret, eller udskift det med et nyt filter efter 6–12 måneders brug.

Almindelige problemer	Mulig årsag	Løsning
Moppepuden falder af.	Puden var forkert monteret, slidt eller beskadiget.	<ol style="list-style-type: none"> 1. Sørg for, at puden er justeret og trykket godt ned. 2. Udskift puden med en ny, da pudens evne til at fæstne sig forringes efter 30 cyklusser. (www.electrolux.com).
Nogle gange kan robotten passere en tærskel, andre gange kan den ikke.	Moppen kan reducere robottens evne til at krydse højere tærskler.	<ol style="list-style-type: none"> 1. Sørg for, at gulvet foran tærsklen er glat, så moppen let kan glide. 2. Vælg vakuumtilstand i APP'en.
Robotten ignorerer objekter og undgår dem ikke.	Sensorerne kan være snavsede eller dækket af en film eller andet gennemsigtigt materiale.	<ol style="list-style-type: none"> 1. Fjern alle materialer, der kan dække sensorerne. 2. Rengør sensorerne.
	AI-kameraet er muligvis ikke korrekt opsat.	Kontroller, at Ai-kameraet er aktiveret i indstillingerne i APP'en, og prøv at justere indstillingerne.
Robotten laver en raslende lyd under rengøringen.	Løse genstande (såsom kabler eller hårde papirstykker) kan have samlet sig omkring hovedbørsterullen, støvbeholderen eller hjulene.	Kontroller og fjern hindrende genstande omkring hovedbørstevalsen, støvbeholderen eller hjulene.
Robotten vasker gulvtæppet.	Nogle tæpper er meget hårde og har en kort luv, og robotten vil måske betragte det som et hårdt gulv.	Brug kortfunktionen i appen til at markere tæppet som en zone, hvor man ikke må bruge moppe.
Robotten flytter eller samler et tæppe.	Tæppet er for let eller for tyndt til, at robotten kan håndtere det.	Opret en no-go-zone over tæppet på kortet i APP'en.

Almindelige problemer	Mulig årsag	Løsning
Robotten fortsætter ikke til næste rengøringsområde.	Forvildede genstande eller møbler kan blokere robotternes passage.	Sørg for, at dørene er åbne, og at eventuelle flytbare møbler eller mindre genstande ikke blokerer vejen. Tjek derefter kortet i appen for at bekræfte, at der ikke er no-go-zoner, der blokerer ruten.
APP'en fungerer ikke korrekt eller kan ikke oprette forbindelse til robotten.	APP-softwaren er for gammel.	Opdater APP'en i app-store.
Moppepuden lugter dårligt.	Moppens vaske- og tørrefunktion fungerede ikke korrekt.	<ol style="list-style-type: none"> 1. Vask mopperne for at sikre, at de er friske igen. 2. Sørg for, at brugtvandstanken er tom og rensvandstanken er fuld, så moppen kan rengøres. 3. Hvis moppen ikke tørrer godt, skal du forlænge tørretiden i APP.
Robotten kan ikke opdatere til den nyeste software.	Der kan være et problem med opsætningen.	<p>Nulstil robotten til fabriksindstillinger, og tilslut den igen via APP'en, så bør cloud-opdateringen ske automatisk, hvis der er en nyere software tilgængelig.</p> <p>(Nulstil: tryk længe på Home-knappen 5 sekunder, og tryk derefter igen på 5 sekunder, når du har hørt en påmindelsesstemme) .</p>
Robotten fungerer, men LED'erne er gule.	Robotten er ikke tilsluttet endnu.	<ol style="list-style-type: none"> 1. Placer robotten i stationen, og download app'en. 2. Vælg knappen + og følg instruktionerne.
	Robotten kan ikke oprette forbindelse.	<ol style="list-style-type: none"> 1. Sørg for, at robotten opretter forbindelse til WiFi-routeren. 2. Sørg for, at WiFi er 2,4 GHz.

Almindelige problemer	Mulig årsag	Løsning
<p>Robotten vender ikke tilbage til stationen for service og/eller opladning.</p>	<p>Stationen har flyttet sig mere end 50 cm fra sin oprindelige position.</p>	<p>Slet kortet i APP'en, og start robotten fra den nye stationsposition for at oprette et nyt kort.</p>
	<p>Robotten bruger infrarødt lys og bliver forvirret af spejlende eller skinnende overflader omkring stationen.</p>	<p>Flyt eller dæk reflekterende overflader til, hvis det er muligt. Hvis det ikke er en mulighed, skal du placere stationen et andet sted. Slet derefter kortet i appen, og start robotten fra den nye stationsposition for at oprette et nyt kort.</p>
	<p>Der er ikke nok ledig plads omkring robotten.</p>	<p>Hvis det er muligt, skal du fjerne forhindringer, der er tættere end 0,5 m på stationen. Hvis det ikke kan lade sig gøre, skal du flytte stationen. Slet derefter det eksisterende kort i appen, og start robotten fra den nye stationsposition for at generere et nyt kort.</p>
	<p>Sensorerne eller kameraet kan være blokeret.</p>	<p>Rengør kameraet og sensoren mellem opladningspladerne på robotten og i stationen.</p>
<p>Robotten oplader ikke ordentligt.</p>	<p>Hvis det ikke bruges i lang tid, kan batteriet være overbelastet.</p>	<p>Generelt er det bedst at tænde for stationen og placere robotten i den til opladning hele tiden. Hvis batteriet ikke oplades, skal det udskiftes.</p>
	<p>Strømkablet kan have løsnet sig.</p>	<p>Tag kablet ud og sæt det i stikkontakten og bag på stationen.</p>
	<p>Der kan være en dårlig kontakt med ladestationen.</p>	<p>Rengør opladningspladen og kontakterne på bagsiden af robotten og på stationen.</p>
<p>Vaskemiddelflasken på stationen er utæt.</p>	<p>Hætten var ikke spændt korrekt eller blev beskadiget, da den blev drejet på i en forkert vinkel.</p>	<p>Hvis hætten er beskadiget, skal den udskiftes (www.electrolux.com).</p>

Almindelige problemer	Mulig årsag	Løsning
Stationernes støvposekammer er snavset eller støvet.	Støvposen er overfyldt, eller den blev installeret forkert.	Udskift den fyldte støvpose med en ny støvpose, og sørg for at kontrollere, om støvposen er installeret korrekt. (måske var posen sat i den forkerte vej rundt).
Stationernes vandtanke lugter dårligt.	Det beskidte og eller rene vand blev efterladt i tanken i lang tid.	Hæld det beskidte vand ud efter brug, og rengør tanken så hurtigt som muligt. Udskift også det rene vand, hvis det har stået i længere tid.
Der ser ud til at være utilstrækkelig vandgennemstrømning til mopperensning eller fyldning af robotten.	Vandgennemstrømningen og varmesystemet er blokeret af kalksten.	For at fjerne kalkrester skal du tilsætte citronsyrepulver eller hvid eddike til rent vand. Lad den sidde i 30 minutter, og aktiver derefter moppepudens rengøringsfunktion i flere omgange. Udskift derefter opløsningen med frisk vand, og kød et par ekstra cyklusser for at skylle eventuel resterende syre ud før brug.
Robotens LED blinker gult.	Hovedbørsterullen kan være blokeret.	Tjek for eventuelle forhindringer. Tag derefter børsterullen af, og fjern forsigtigt de hår, der har samlet sig omkring endekappen.
	Drivhjulene kan være blokeret.	Tjek for eventuelle forhindringer. Fjern derefter forsigtigt eventuelle forhindringer eller hår, der har samlet sig omkring hjulakslen.
	Sidebørsten kan være blokeret.	Tjek for eventuelle forhindringer. Træk derefter børsten af, og fjern eventuelle blokeringer eller hår, der har samlet sig omkring forbindelsen.
	Batteriet er ikke tilstrækkeligt opladet.	Lad robotten oplade længere, den kan først starte, når opladningen er mindst 20%.

Almindelige problemer	Mulig årsag	Løsning
Stationens LED blinker gult.	Rensvandstanken er ikke sat korrekt på plads.	<ol style="list-style-type: none"> 1. Løft og genindsæt vandtanken. 2. Kontrollér tætningsringen, og sørg for at tætningen er ren. 3. Hvis tætningsringen ser deform ud, skal den udskiftes med en original reservedel (www.electrolux.com). 4. Træk stikket ud af stikkontakten og sæt det i igen.
	Brugt vandstanken er ikke sat korrekt på plads.	<ol style="list-style-type: none"> 1. Løft og genindsæt vandtanken. 2. Kontrollér tætningsringen, og sørg for at tætningen er ren. 3. Hvis tætningsringen ser deform ud, skal den udskiftes med en original reservedel (www.electrolux.com). 4. Træk stikket ud af stikkontakten og sæt det i igen.
	Støvsugerposen er ikke indsat, eller låget er ikke registreret.	<ol style="list-style-type: none"> 1. Kontrollér om støvposen er til stede eller er indsat korrekt. 2. Luk låget helt til. 3. Træk stikket ud af stikkontakten og sæt det i igen.

OBSAH

1. OPIS VÁŠHO ROBOTICKÉHO VYSÁVAČA.....	274
2. SPOTREBNÝ MATERIÁL A PRÍSLUŠENSTVO	275
3. MONTÁŽ A INŠTALÁCIA.....	276
4. AKO SA ROBOTICKÝ VYSÁVAČ POUŽÍVA.....	278
5. TIPY NA DOSIAHNUTIE NAJLEPŠÍCH VÝSLEDKOV	282
6. ÚDRŽBA A SERVIS.....	283
7. RIEŠENIE PROBLÉMOV.....	290

MYSLÍME NA VÁS

Ďakujeme, že ste si zakúpili spotrebič značky Electrolux. Vybrali ste si výrobok, ktorý so sebou prináša desaťročia profesionálnych skúseností a inovácií. Je dômyselný a štýlový a bol navrhnutý s ohľadom na vás. Takže kedykoľvek ho použijete, môžete si byť istí, že vždy dosiahnete skvelé výsledky.
Vitajte v spoločnosti Electrolux.

Navštívte naše webové stránky a:



Získajte rady o používaní, brožúry, informácie o poruchách, servisné informácie:

www.electrolux.com/webservice



Zaregistrujte svoj výrobok, aby ste získali lepšie služby:

www.registerelectrolux.com



Zakúpte si príslušenstvo, spotrebný materiál a originálne náhradné diely pre svoj spotrebič:

www.electrolux.com/shop

STAROSTLIVOSŤ O ZÁKAZNÍKOV A SLUŽBY

Vždy používajte originálne náhradné diely.

Pri kontaktovaní nášho autorizovaného servisného strediska majte k dispozícii nasledujúce údaje: Model, PNC, sériové číslo.

Tieto informácie nájdete na typovom štítku.



Varovanie / Pozor – Bezpečnostné informácie.



Všeobecné informácie a tipy.



Informácie o ochrane životného prostredia.



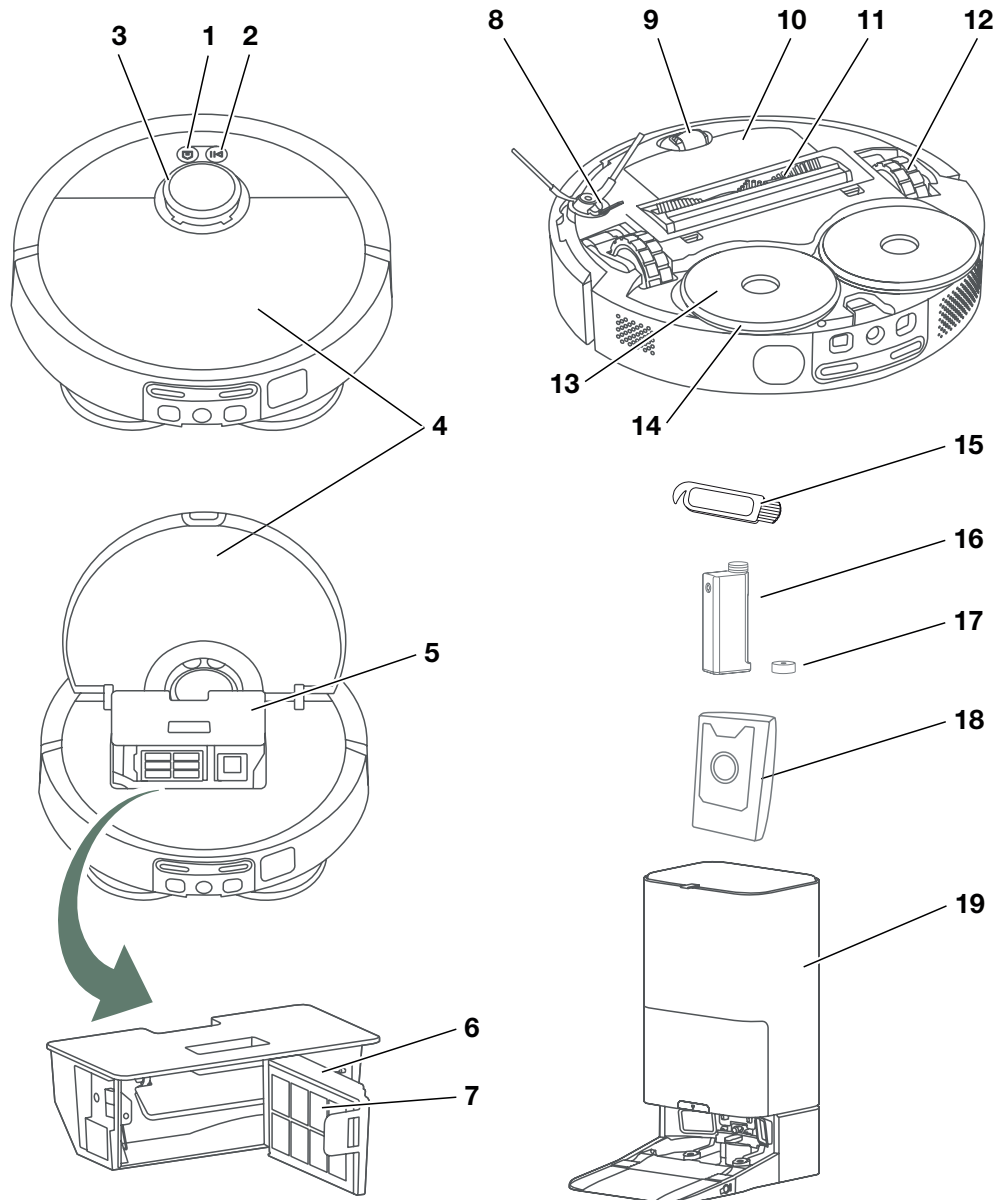

Môže sa zmeniť bez predchádzajúceho upozornenia.

1. OPIS VÁŠHO ROBOTICKÉHO VYSÁVAČA

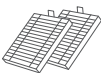
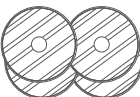
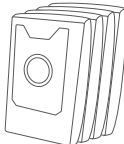

1. Tlačidlo Domov
2. Tlačidlo napájania/
tlačidlo vypnutia (dlhé
stlačenie)
3. Radar
4. Horné veko
5. Nádoba na prach
6. Rám filtra
7. Filter
8. Bočná kefa
9. Predné koliesko
10. Box na batériu
11. Hlavná kefa
12. Hlavné kolieska
13. Držiak na mopovaciu podložku
14. Mopovacia podložka
15. Kefka na čistenie
16. Fľaša na čistiaci prostriedok
17. Uzáver fľaše na čistiaci
prostriedok
18. Vrečko na prach
19. Čistiaca stanica

2. SPOTREBNÝ MATERIÁL A PRÍSLUŠENSTVO

 electrolux.com/shop	
<p>2x </p> <p>4x </p> <p>4x </p>	<p>1x </p>
<p>2x </p> <p>1x </p>	
<p>Súprava na zvýšenie výkonu Ref: ERK7 PNC: 900 923 831</p>	<p>Čistiaci prostriedok Ref: EHFLC3 PNC: 900 923 819</p>

Odporúčaný interval výmeny:

- Bočná kefa – 6 mesiacov
- Hlavná kefa – 12 mesiacov
- Filter – 6 mesiacov
- Mopovacia podložka – 6 mesiacov

* Príslušenstvo sa môže u rôznych modelov líšiť.

3. MONTÁŽ A INŠTALÁCIA

Pred prvým použitím

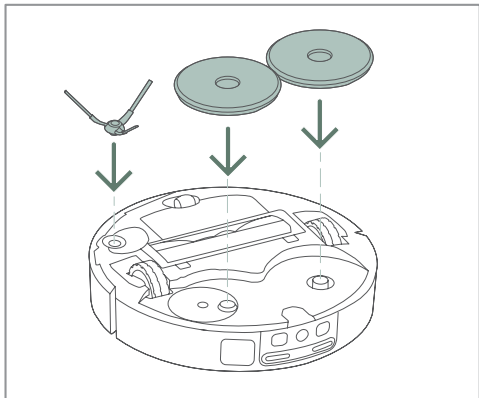

1. Pripevnite bočnú kefu a mopovacie podložky pomocou držiaka na spodnú časť robotického vysávača.

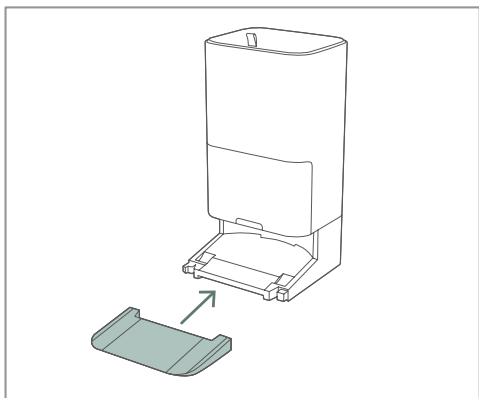

2. Pripojte rampu k čistiacej stanici.

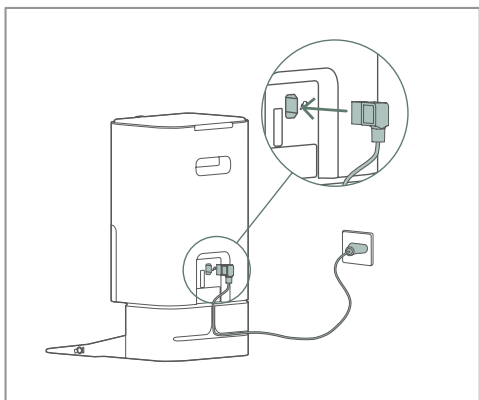

3. Najprv zasuňte napájací kábel do spodnej časti čistiacej stanice. Potom ho zapojte do sieťovej zásuvky. Prebytočný kábel omotajte okolo zadnej časti základne.

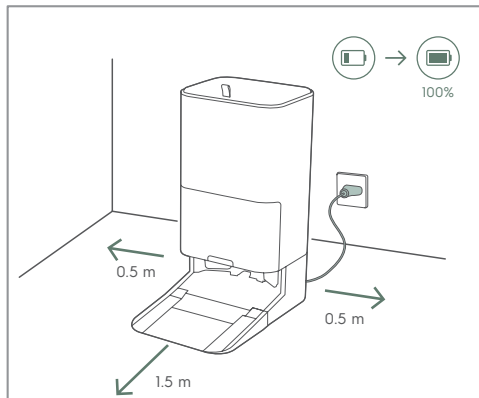

4. Umiestnite čistiacu stanicu na podlahu k stene. Uistite sa, že po stranách čistiacej stanice je voľný priestor 0,5 m a predňou 1,5 m.

i Umiestnite čistiacu stanicu do dosahu smerovača siete WiFi.

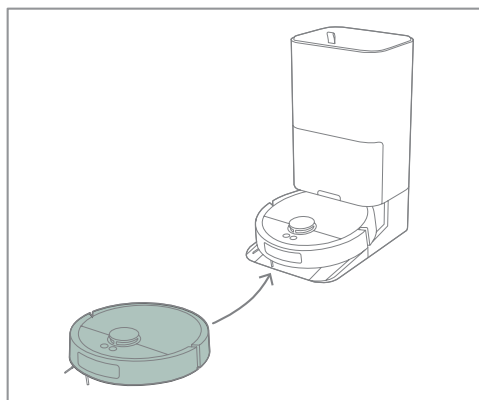

5. Umiestnite robotický vysávač do čistiacej stanice. Ak je robotický vysávač vypnutý, umiestnením do stanice sa zapne a začne sa nabíjať.

i Úplné vybitie batérie môže poškodiť batériu. Ak chcete predĺžiť životnosť, udržiavajte robotický vysávač pripojený k nabíjačke, aby sa optimálne nabíjal.

Pripojenie robotického vysávača



1. Z App Store alebo Google Play si stiahnite aplikáciu Electrolux. Podľa pokynov v aplikácii si vytvorte účet a pripojte robotický vysávač.

i Na úspešné pripojenie sa uistite, že váš smerovač siete WiFi podporuje frekvenciu 2,4 GHz.

4. AKO SA ROBOTICKÝ VYSÁVAČ POUŽÍVA

Stav robotického vysávača a stanice

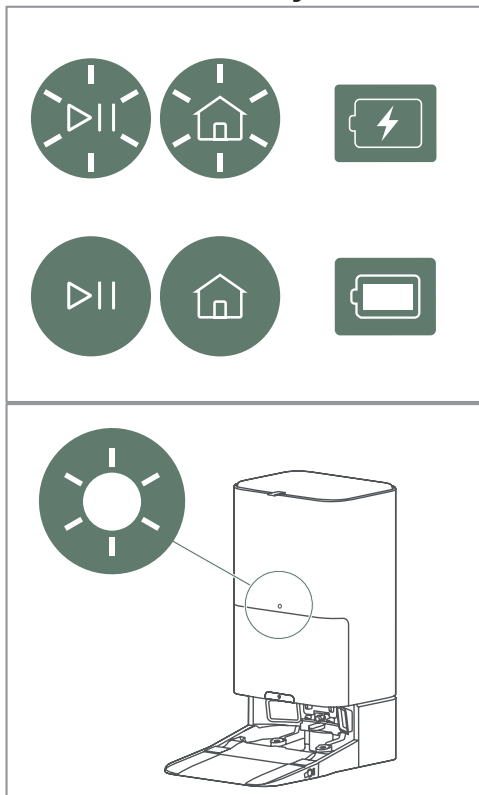

Biely LED indikátor robotického vysávača svieti:

- Pozastavená činnosť, pohotovostný režim
- V stanici počas servisu
- Samokontrola a porovnanie polohy s mapou

Biely LED indikátor robotického vysávača bliká:

- Zapnutie napájania
- Návrat domov
- Aktualizácia systému

Žltý LED indikátor robotického vysávača svieti:

- Nie je pripojený k sieti Wi-Fi

Žltý indikátor robotického vysávača bliká:

- Upozornenia a chyby

Biely indikátor stanice svieti:

- Robotický vysávač nie je pripojený
- Servis robotického vysávača je dokončený a nabíja sa

Biely indikátor stanice pomaly "dýcha":

- Vykonáva sa servis robotického vysávača

Žltý indikátor stanice bliká:

- Upozornenia a chyby (Pozrite si časť 7. Riešenie problémov)

Príprava funkcie mopovania

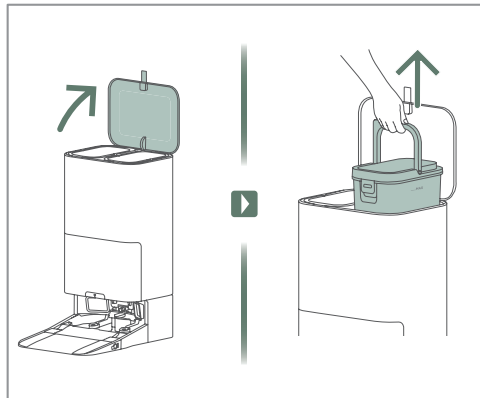

1. Otvorte horné veko čistiacej stanice a vyberte nádrž na čistú vodu.

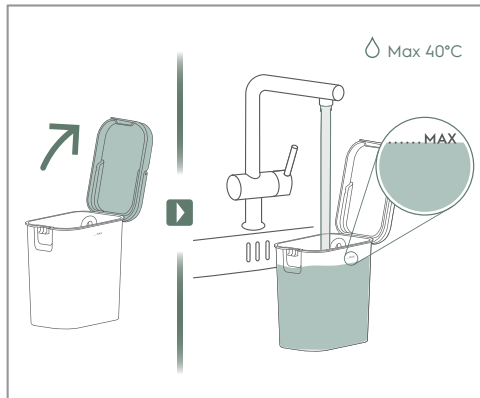

2. Otvorte uzáver nádrže na vodu a naplňte nádrž na vodu čistou vodou.

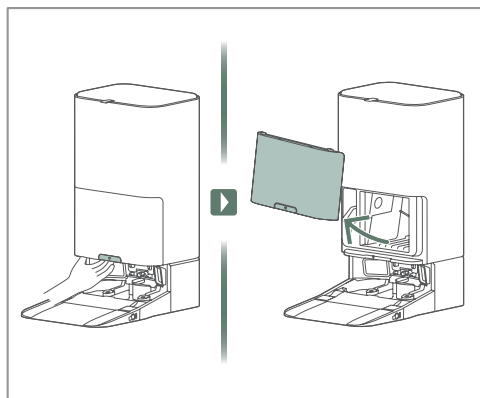

3. Zatiahnite za uvoľňovaciu rukoväť a odstráňte predný kryt.

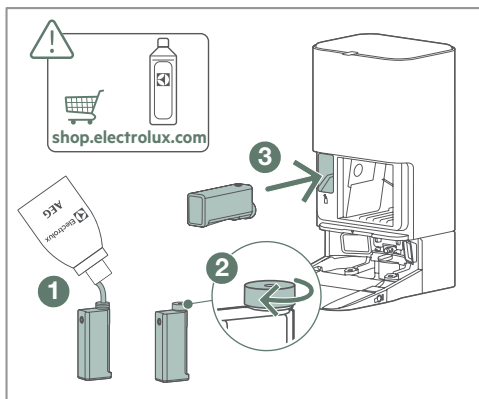

4. Naplňte nádobu na čistiaci prostriedok ①, utiahnite uzáver ② a potom ju vložte do stanice ③.

i Používajte iba čistiaci prostriedok schválený spoločnosťou Electrolux, aby ste zabránili upchatiu.

Čistenie

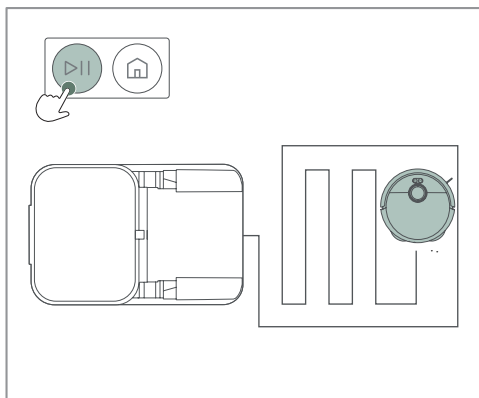

1. Ak chcete spustiť čistenie, stlačte tlačidlo Štart, keď je robotický vysávač v nabíjačke alebo umiestnený v požadovanej oblasti čistenia. Počas čistenia môžete pomocou tlačidla Štart pozastaviť a obnoviť činnosť.

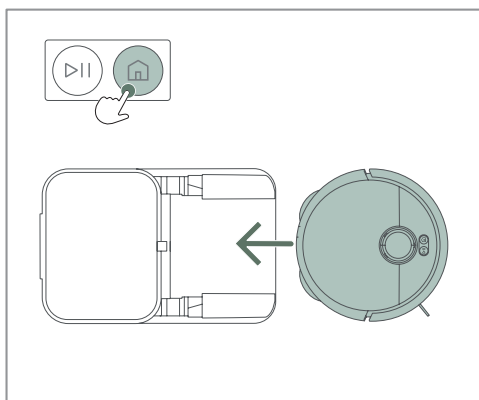

2. Ak chcete čistenie zastaviť, raz stlačte tlačidlo Domov, čím činnosť pozastavíte. Druhým stlačením tlačidla Domov vrátite robotický vysávač do stanice alebo do východiskového bodu.

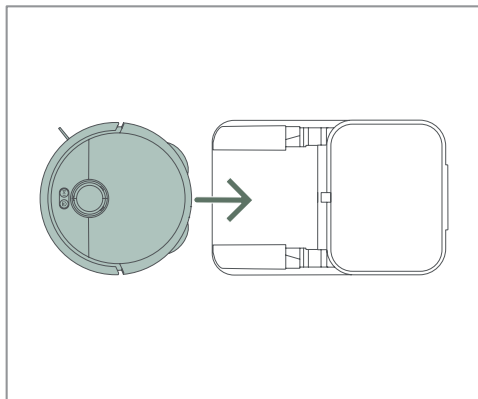

3. Po dokončení čistenia sa robotický vysávač vráti na svoje stanovište alebo do východiskového bodu.

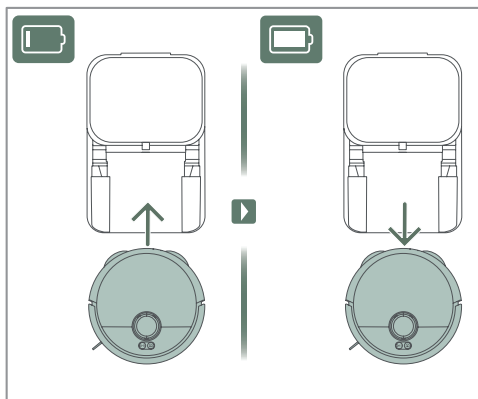

4. Ak by bolo počas čistenia potrebné dobíjanie, vyprázdňovanie alebo čistenie mopu, robotický vysávač sa vráti do stanice a bude pokračovať v čistení, keď bude pripravený.

Čistenie (aplikácia)



Robotický vysávač odporúčame ovládať aplikáciou Electrolux. Pomocou aplikácie môžete spustiť/pozastaviť činnosť/zastaviť čistenie a nabíjať robotický vysávač.

5. TIPY NA DOSIAHNUTIE NAJLEPŠÍCH VÝSLEDKOV

Pred čistením

Uistite sa, že sú dvere otvorené a väčšie predmety neblokujú prístup robotického vysávača. Odstráňte menšie krehké predmety, aby ste zaručili vyčistenie celej podlahy.

Poznámka: robotický vysávač používa umelú inteligenciu na navigáciu okolo káblov a prekážok, ale priestor okolo akejkolvek prekážky zostane nevyčistený.

Tichý režim

Skontrolujte aplikáciu a uistite sa, že tichý režim umožňuje stanici vyprázdniť zásobník na prach pred ďalšou reláciou.

Príprava priestoru čistenia

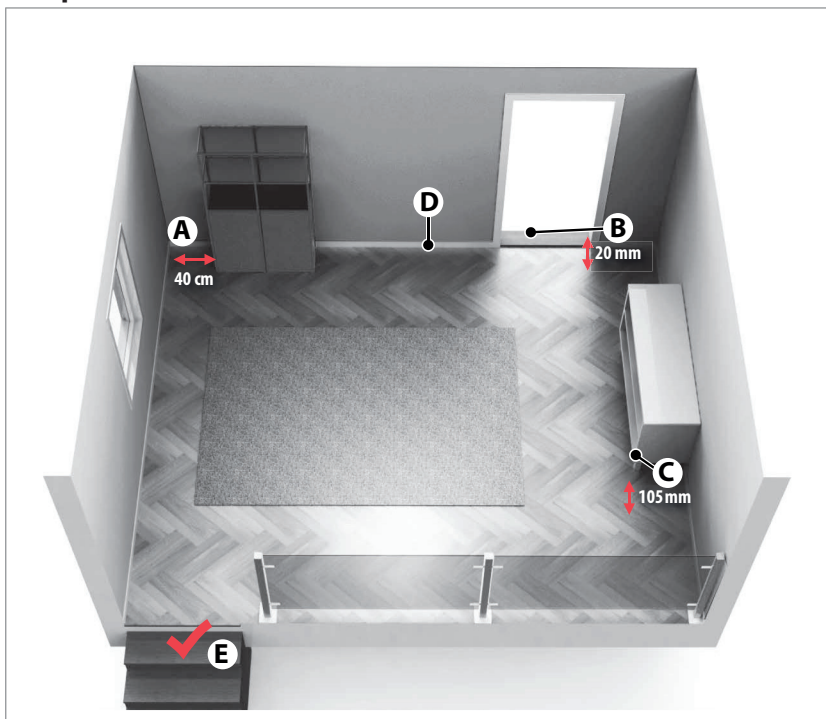

- (A) Robotický vysávač potrebuje 40 cm priestoru okolo prekážok.
- (B) Robotický vysávač ľahko prekonáva prahy s výškou do 20 mm.
- (C) Robotický vysávač čistí pod nábytkom s voľným priestorom viac ako 105 mm.
- (D) Umiestnite nabíjajúcu základňu na ľavú stranu dverí.
- (E) Robotický vysávač rozpozná schody a strmé zrážy.

6. ÚDRŽBA A SERVIS

Vyprázdenenie nádrže na špinavú vodu

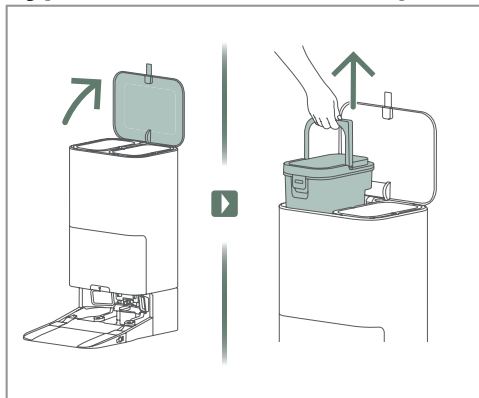

1. Zdvihnite veko a vyberte nádrž na špinavú vodu.

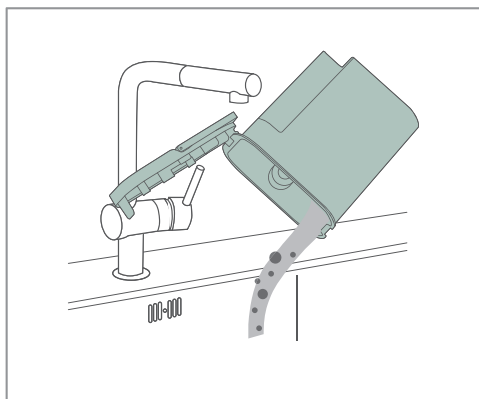

2. Po vyliatí špinavej vody nádrž vypláchnite.

Čistenie zásobníka na prach a filtra robotického vysávača

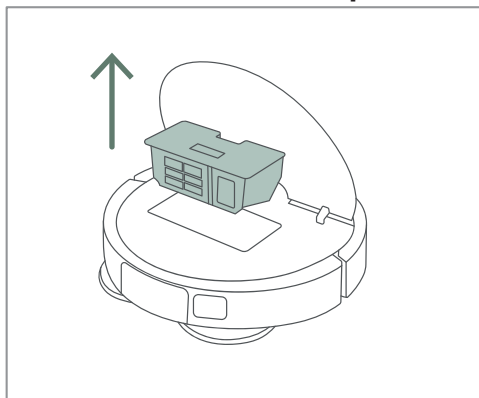

1. Otvorte veko robotického vysávača a vyberte zásobník na prach.

2. Otvorte veko zásobníka a vyberte filter.

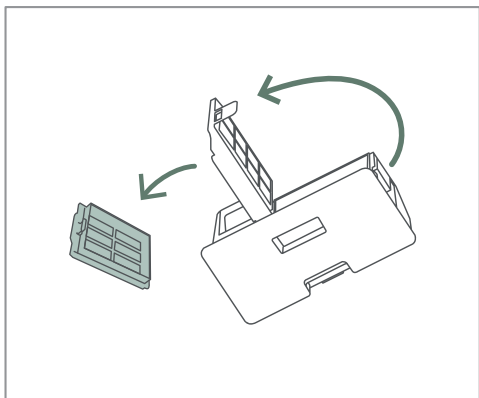

3. Odstráňte nečistoty zo zásobníka.

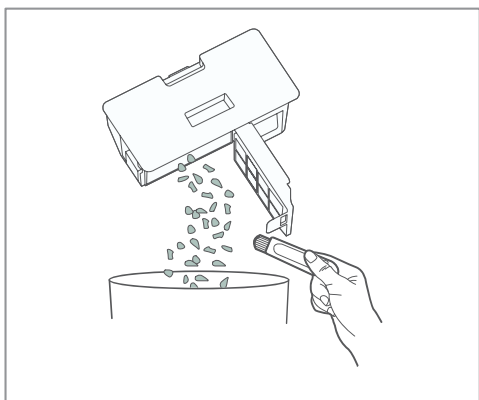

4. Zásobník opláchnite a vyčistite.

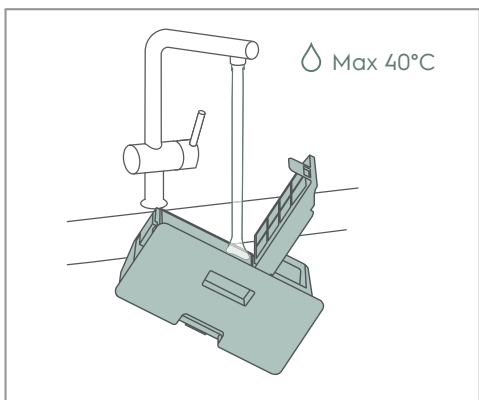

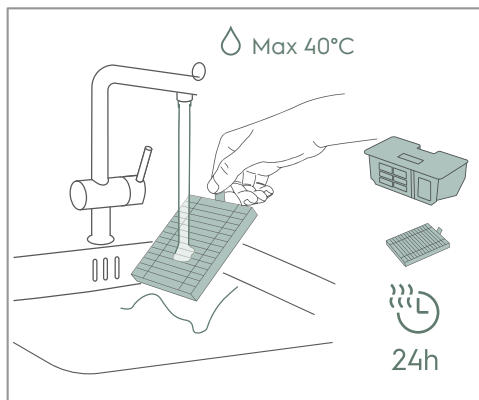

5. Filter opláchnite, potom vyprázdnite a nechajte zásobník aj filter schnúť najmenej 24 hodín.

Výmena vrečka na prach v stanici

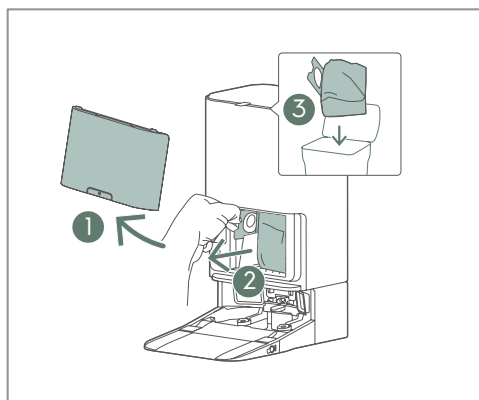

1. Otvorte kryt ①, vyťahnite plné vrečko na prach ② a vyhoďte vrečko na prach ③.

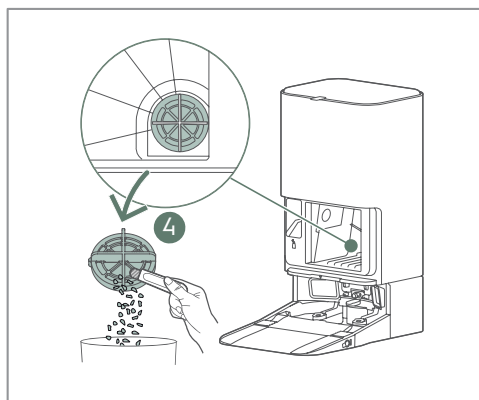

2. Vyčistíte kryt filtra ④ v pravom dolnom rohu v zadnej časti nádoby na prach.

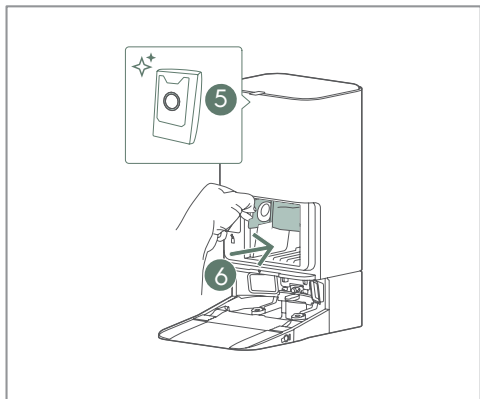

3. Vložte nové vrečko na prach ⑤ a do čistiacej stanice ⑥.

i Priehľadná plastová rukoväť musí byť vonku.

Čistenie robotického vysávača

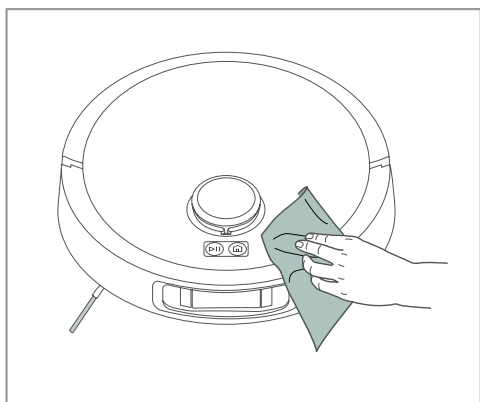

1. Na odstránenie prachu a škvŕn použijete mäkkú handričku, pričom venujte osobitnú pozornosť prednej kamere a okienkam spodného snímača.

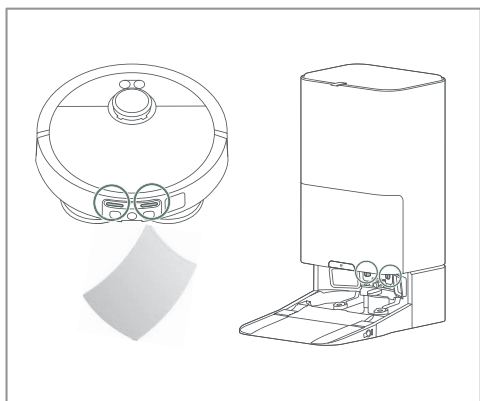

2. Na pravidelné čistenie nabíjajúcich konektorov na čistiacej stanici a robotickom vysávači používajte suchú mäkkú handričku.

Čistenie zásobníka na vodu

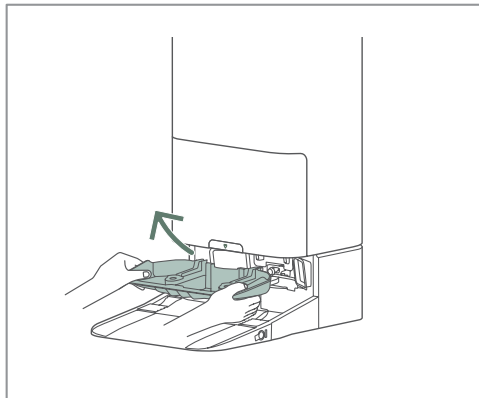

1. Vyberte zásobník na vodu z čistiacej stanice.

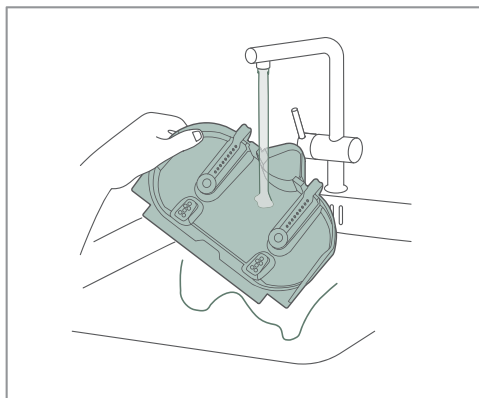

2. Opláchnite zásobník na vodu.

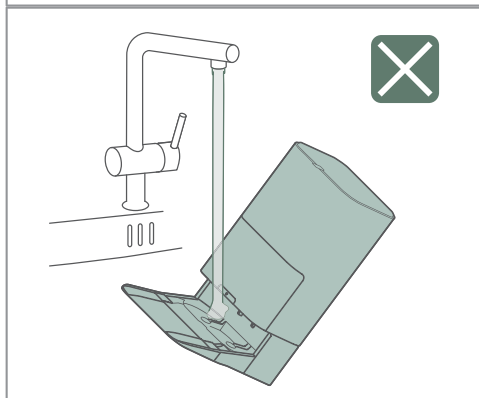

- ⚠ Čistiacu stanicu neoplachujte priamo!

Čistenie valčekovej kefy

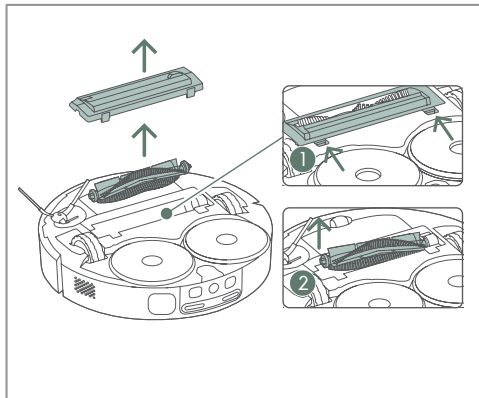

1. Odklopte kryt ① a vyberte valčekovú kefu ②.

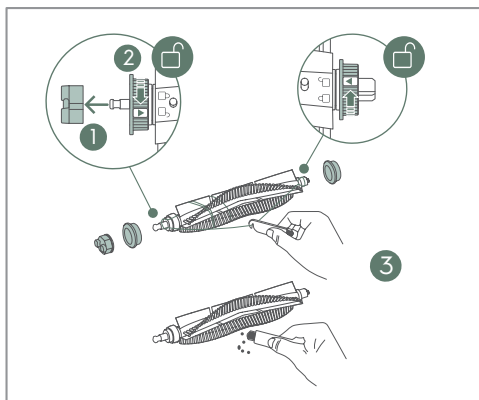

2. Najskôr stiahnite koncový uzáver ①. Potom odblokujte a odstráňte príruby, aby ste odstránili všetky šnúrky a vlasy z koncoviek ②. Potom pomocou kefy na čistenie vyčistíte kefu a odstrihnete zamotané vlákna ③. Nakoniec všetko zložte v opačnom poradí.

i Valčekovú kefu je možné vymeniť.

Čistenie bočnej kefy

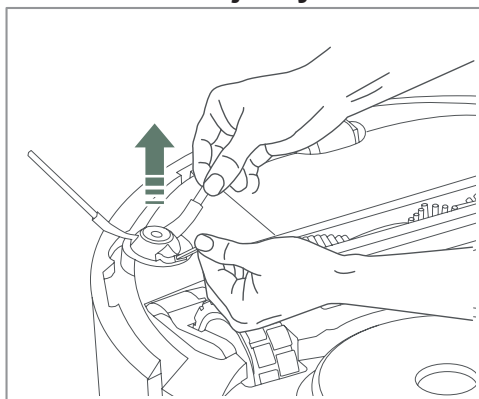

1. Potiahnutím bočnej kefy ju odpojte. Vyčistite bočnú kefu a potom ju opäť nasadíte do zásuvky.

i Bočnú kefu možno vymeniť.

Čistenie koliesok

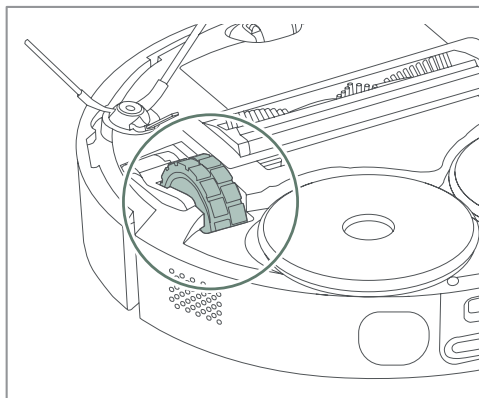

1. Z hlavných koliesok odstráňte všetky zamotané vlasy a prach.

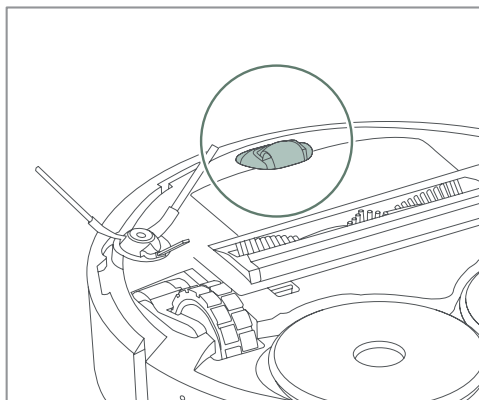

2. Pomocou skrutkovača vyklopte predné koliesko a odstráňte všetky zamotané vlasy a prach.

Výmena batérií

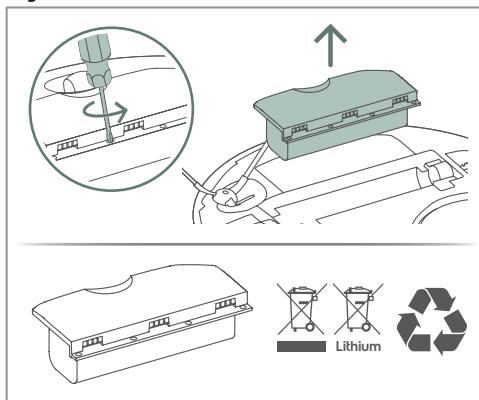

1. Batéria sa nachádza na spodnej strane robotického vysávača.
2. Skrutkovačom odskrutkujte box na batériu.
3. Vymeňte batériu a naskrutkujte box naspäť.

⚠ Používajte len originálne batérie od dodávateľa!

7. RIEŠENIE PROBLÉMOV

Bežné problémy	Možná príčina	Riešenie
Aplikácia nezobrazuje miestny jazyk krajiny.	Aplikácia počas inštalácie alebo spustenia aplikácie nedokázala zistiť jazyk telefónu.	Zmena miestnosti alebo názvu mapy môže vynútiť zistenie miestneho jazyka.
Aplikácia zobrazí pripomienku. - Zásobník mopu je plný.	Nádrž na špinavú vodu nie je správne vložená.	<ol style="list-style-type: none"> 1. Zdvihnite nádrž na špinavú vodu a vložte ju späť do stanice. 2. Odpojte a zapojte stanicu, aby ste ju resetovali.
	Tesniaci krúžok na stanici (kde bude namontovaná nádrž na špinavú vodu) je: špinavý, zdeformovaný alebo poškodený.	<ol style="list-style-type: none"> 1. Skontrolujte tesniaci krúžok. 2. Uistite sa, že je tesnenie čisté. 3. Ak tesnenie vyzerá zdeformované, vymeňte ho za originálny náhradný diel (www.electrolux.com).
	Okolo odtokového otvoru zásobníka mopu je prilepený cudzí materiál.	<ol style="list-style-type: none"> 1. Odstráňte všetky cudzie predmety (vlasy, vlákna...), ktoré uviazli okolo vypúšťacieho otvoru. 2. Opätovne aktivujte stanicu na vypúšťanie znečistenej vody.
Aplikácia zobrazí pripomienku. - Zásobník mopu nie je v správnej polohe.	Zásobník mopu nie je správne nainštalovaný.	Vyberte zásobník mopu a znovu ho nainštalujte, znovu aktivujte pracovnú stanicu.
Aplikácia zobrazí pripomienku. - Zásobník mopu je plný. - Nádrž na špinavú vodu je plná, ale v skutočnosti nie je.	Príliš vysoká koncentrácia čistiaceho prostriedku spôsobuje nadmernú tvorbu peny v zásobníku alebo v nádrži na špinavú vodu.	Použite odporúčaný čistiaci prostriedok Electrolux alebo znížte koncentráciu čistiaceho prostriedku vo fľaši.
Niektoré oblasti sa mopom nevyčistia.	Niektoré dlaždicové podlahy s výrazne kontrastnými textúrami možno rozpoznať ako koberce (čierne a biele farby).	Ide o obmedzenie robotického vysávača.

Bežné problémy	Možná príčina	Riešenie
Zdá sa, že čistiaci prostriedok nemá žiadny účinok.	Koncentrácia čistiaceho prostriedku je príliš nízka.	<ol style="list-style-type: none"> 1. Používajte odporúčaný čistiaci prostriedok Electrolux. 2. Ak používate alternatívny čistiaci prostriedok a riedíte ho ručne, zvýšte koncentráciu čistiaceho prostriedku vo fľaši.
Mop počas čistenia alebo v stanici nadmerne penil.	Príliš vysoká koncentrácia čistiaceho prostriedku spôsobuje nadmerné penenie.	<ol style="list-style-type: none"> 1. Používajte odporúčaný čistiaci prostriedok Electrolux. 2. Ak používate alternatívny čistiaci prostriedok a riedíte ho ručne, znížte koncentráciu čistiaceho prostriedku vo fľaši.
Vysávanie robotickým vysávačom je zlé.	Zásobník na prach je plný.	<ol style="list-style-type: none"> 1. Skontrolujte, či na valčeku nie sú šnúrky, vlasy atď. 2. Otvorte veko, odstráňte veko robotického vysávača a vyberte zásobník na prach. 3. Odstráňte nečistoty z prívodu a vyprázdnite zásobník. 4. Vyčistite filter.
	Valček robotického vysávača je omotaný vlasmi alebo šnúrkou, prípadne je upchatý vstup do zásobníka na prach.	<ol style="list-style-type: none"> 1. Skontrolujte, či na valčeku nie sú šnúrky, vlasy atď. 2. Otvorte veko, odstráňte veko robotického vysávača a vyberte zásobník na prach. 3. Odstráňte nečistoty z prívodu a vyprázdnite zásobník. 4. Vyčistite filter.
	Filter zásobníka na prach je upchatý.	<ol style="list-style-type: none"> 1. Otvorte veko, odstráňte veko robotického vysávača a vyberte zásobník na prach. 2. Odstráňte nečistoty z prívodu a vyprázdnite zásobník. 3. Po 6 až 12 mesiacoch používania vyčistite filter alebo ho vymeňte za nový.
Mopovacia podložka odpadáva.	Podložka bola nesprávne namontovaná, je opotrebovaná alebo poškodená.	<ol style="list-style-type: none"> 1. Uistite sa, že je podložka zarovnaná a pevne pritlačená. 2. Vymeňte podložku za novú, schopnosť pripevnenia podložky sa zníži po 30 cykloch. (www.electrolux.com)

Bežné problémy	Možná príčina	Riešenie
Niekedy robotický vysávač dokáže prejsť cez prah, inokedy nie.	Mop môže znížiť schopnosť robotického vysávača prejsť cez vyššie prahy.	<ol style="list-style-type: none"> 1. Uistite sa, že podlaha pred prahom je hladká, aby sa mop mohol ľahko kĺzať. 2. V aplikácii vyberte režim vysávania.
Robotický vysávač ignoruje predmety a nevyhýba sa im.	Snímače môžu byť znečistené alebo pokryté vrstvou alebo iným transparentným materiálom.	<ol style="list-style-type: none"> 1. Odstráňte všetky materiály, ktoré by mohli zakrývať snímače. 2. Vyčistite snímače.
	Kamera s umelou inteligenciou nemusí byť správne nastavená.	V nastaveniach v aplikácii skontrolujte, či je kamera s umelou inteligenciou aktivovaná a skúste upraviť možnosti.
Robotický vysávač počas čistenia vydáva hrkotavý zvuk.	Okolo hlavnej valčekovej kefy, zásobníka na prach alebo koliesok sa mohli nahromadiť náhodné predmety (napríklad káble alebo zvyšky tvrdého papiera).	Skontrolujte a odstráňte prekážajúce predmety okolo hlavnej valčekovej kefy, zásobníka na prach alebo koliesok.
Robotický vysávač mopuje koberec.	Niektoré koberce sú veľmi tvrdé a majú krátky vlas, robotický vysávač ich môže považovať za tvrdú podlahu.	Pomocou funkcie mapy v aplikácii označte koberec ako zónu, v ktorej sa má vyhnúť mopovaniu.
Robotický vysávač posúva alebo krčí koberec.	Koberec je príliš ľahký alebo tenký na to, aby ho robotický vysávač zvládol.	V aplikácii vytvorte na koberci zónu zákazu vstupu.
Robotický vysávač nebude pokračovať do ďalšej oblasti čistenia.	Náhodné predmety alebo nábytok môžu blokovat' prechod robotických vysávačov.	Uistite sa, že sú dvere otvorené a že pohyblivý nábytok alebo menšie predmety neprekážajú v ceste. Potom skontrolujte mapu v aplikácii a skontrolujte, či trasu neblokujú zóny so zákazom vstupu.
Aplikácia nefunguje správne alebo sa nedokáže pripojiť k robotickému vysávaču.	Softvér aplikácie je príliš starý.	Aktualizujte aplikáciu v obchode s aplikáciami.

Bežné problémy	Možná príčina	Riešenie
Mopovacia podložka zle zapácha.	Funkcia umývania a sušenia mopu nefungovala správne.	<ol style="list-style-type: none"> 1. Umyte mopy, aby boli opäť svieže. 2. Uistite sa, že je nádrž na špinavú vodu prázdna a nádrž na čistú vodu plná, aby sa mohlo vykonať čistenie mopu. 3. Ak mop dobre nevyschne, predĺžte čas sušenia v aplikácii.
Robotickému vysávaču sa nepodarí vykonať aktualizáciu na najnovší softvér.	V nastavení môže byť problém.	<p>Obnovte výrobné nastavenia a znovu pripojte robotický vysávač prostredníctvom aplikácie. Ak je k dispozícii novší softvér, aktualizácia z cloudu by sa mala vykonať automaticky.</p> <p>(Resetovanie: na 5 sekúnd dlho stlačte tlačidlo Domov a po vypočutí hlasového pripomenutia stlačte znova na 5 sekúnd.)</p>
Robotický vysávač je funkčný, ale LED indikátory sú žlté.	Robotický vysávač ešte nie je pripojený.	<ol style="list-style-type: none"> 1. Umiestnite robotický vysávač do stanice a stiahnite si aplikáciu. 2. Vyberte tlačidlo + a postupujte podľa pokynov.
	Robotický vysávač sa nedokáže pripojiť.	<ol style="list-style-type: none"> 1. Skontrolujte, či sa robotický vysávač pripája k smerovaču siete WiFi. 2. Uistite sa, že sieť WiFi je 2,4 GHz.

Bežné problémy	Možná príčina	Riešenie
Robotický vysávač sa nevráti do stanice na servis a nabíjanie.	Stanica sa posunula o viac ako 50 cm oproti svojej pôvodnej polohe.	Odstráňte mapu v aplikácii a spustíte robotický vysávač z novej pozície stanice, aby ste vytvorili novú mapu.
	Robotický vysávač využíva infračervené svetlo a mýlia ho zrkadlové alebo lesklé povrchy v okolí stanice.	Ak je to možné, premiestnite alebo zakryte všetky reflexné povrchy. Ak to nie je možné, umiestnite stanicu na iné miesto. Potom odstráňte mapu v aplikácii a spustíte robotický vysávač z novej pozície stanice, aby ste vytvorili novú mapu.
	Okolo robotického vysávača nie je dostatok voľného priestoru.	Ak je to možné, odstráňte prekážky, ktoré sú bližšie ako 0,5 m od stanice. Ak to nie je možné, premiestnite stanicu. Potom odstráňte existujúcu mapu v aplikácii a spustíte robotický vysávač z novej pozície stanice, aby sa vytvorila nová mapa.
	Snímače alebo kamera môžu byť zakryté.	Vyčistite kameru a snímač medzi nabíjacími doskami na robotickom vysávači a v stanici.
Robotický vysávač sa nenabíja správne.	Ak sa batéria dlhší čas nepoužíva, môže sa vybiť.	Vo všeobecnosti je najlepšie zapnúť stanicu a umiestniť do nej robotický vysávač na nabíjanie po celý čas. Ak sa batéria nenabíja, treba ju vymeniť.
	Napájací kábel sa mohol uvoľniť.	Odpojte a zapojte kábel do zásuvky a do zadnej časti stanice.
	Môže byť zlý kontakt s nabíjacou stanicou.	Vyčistite nabíjaciu dosku a kontakty na zadnej strane robotického vysávača a na stanici.
Fľaša s čistiacim prostriedkom na stanici je netesná.	Uzáver nebol správne utiahnutý alebo sa poškodil, keď bol nasadený pod nesprávnym uhlom.	Ak je uzáver poškodený, vymeňte ho (www.electrolux.com).

Bežné problémy	Možná príčina	Riešenie
Komora vrecka na prach stanice je znečistená alebo zaprášená.	Vrecko na prach je preplnené alebo bolo nesprávne nainštalované.	Vymeňte plné vrecko na prach za nové a skontrolujte, či je vrecko na prach správne nainštalované. (možno bolo vrecko zle umiestnené).
Nádrže na vodu na stanici zapáchajú.	Špinavá alebo čistá voda zostala v nádrži dlhý čas.	Po použití vylejte špinavú vodu a nádrž čo najskôr vyčistite. Vymeňte aj čistú vodu, ak bola ponechaná dlhší čas.
Zdá sa, že prietok vody na čistenie mopom alebo plnenie robotického vysávača je nedostatočný.	Prietok vody a ohrevný systém je blokovaný vodným kameňom.	Ak chcete odstrániť zvyšky vodného kameňa, pridajte do čistej vody práškovú kyselinu citrónovú alebo biely ocot. Nechajte 30 minút pôsobiť a potom aktivujte funkciu čistenia mopovacej podložky na niekoľko cyklov. Potom roztok vymeňte za čerstvú vodu a pred použitím spustíte niekoľko ďalších cyklov, aby ste vypláchli všetky zvyšky kyseliny.
LED indikátor robotického vysávača bliká na žltó.	Hlavná valčeková kefa môže byť zablokováná.	Skontrolujte prekážky. Potom vyberte valčekovú kefu a opatrne odstráňte všetky vlasy, ktoré sa nahromadili okolo koncového uzáveru.
	Hnacie kolieska môžu byť zablokovávané.	Skontrolujte prekážky. Potom opatrne odstráňte všetky prekážky alebo vlasy, ktoré sa nahromadili okolo osky kolieska.
	Bočná kefa môže byť zablokováná.	Skontrolujte prekážky. Potom kefu vytiahnite a odstráňte všetky prekážky alebo vlasy, ktoré sa nahromadili okolo konektora.
	Batéria je nedostatočne nabitá.	Nechajte robotický vysávač nabíjať dlhšie, môže sa spustiť, až keď je nabitý aspoň na 20 %.

Bežné problémy	Možná príčina	Riešenie
LED indikátor stanice bliká na žltó.	Nádrž na čistú vodu nie je úplne zasunutá do správnej polohy.	<ol style="list-style-type: none"> 1. Zdvihnite a znovu vložte nádrž na vodu. 2. Skontrolujte tesniaci krúžok, či je tesnenie čisté. 3. Ak tesnenie vyzerá zdeformované, vymeňte ho za originálny náhradný diel (www.electrolux.com). 4. Odpojte napájací kábel a pripojte ho späť.
	Nádrž na špinavú vodu nie je úplne zasunutá v správnej polohe.	<ol style="list-style-type: none"> 1. Zdvihnite a znovu vložte nádrž na vodu. 2. Skontrolujte tesniaci krúžok, či je tesnenie čisté. 3. Ak tesnenie vyzerá zdeformované, vymeňte ho za originálny náhradný diel (www.electrolux.com). 4. Odpojte napájací kábel a pripojte ho späť.
	Vrečko na prach nie je vložené alebo nie je detegované veko.	<ol style="list-style-type: none"> 1. Skontrolujte, či je prítomné alebo správne vložené vrečko na prach. 2. Pevne zatvorte veko. 3. Odpojte napájací kábel a pripojte ho späť.

İÇİNDEKİLER

1. ROBOT SÜPÜRGENİZİN AÇIKLAMASI	298
2. SARF MALZEMELERİ VE AKSESUARLAR	299
3. MONTAJ VE KURULUM	300
4. ROBOT SÜPÜRGE NASIL KULLANILIR	302
5. EN İYİ SONUÇLARI ELDE ETMEK İÇİN İPUÇLARI	306
6. BAKIM VE SERVİS	307
7. SORUN GİDERME.....	314

SİZİ DÜŞÜNÜYORUZ

Bir Electrolux cihazı satın aldığınız için teşekkür ederiz. Onlarca yıllık profesyonel deneyimi ve yeniliği beraberinde getiren bir ürün seçtiniz. Ustaca yapılan şık ürün, sizi düşünerek tasarlandı. Bu nedenle, ne zaman kullanırsanız kullanın, her seferinde harika sonuçlar alacağınızı bilerek güvende olabilirsiniz. Electrolux'e hoş geldiniz.

Web sitemizi ziyaret edin:



Kullanım tavsiyesi, broşürler, sorun giderici, servis bilgileri alın:
www.electrolux.com/webservice



Daha iyi hizmet için ürününüzü kaydedin:
www.registerelectrolux.com



Cihazınız için Aksesuarlar, Sarf Malzemeleri ve Orijinal yedek parçalar satın alın:
www.electrolux.com/shop

MÜŞTERİ İLİŞKİLERİ VE HİZMETLERİ

Her zaman orijinal yedek parçalar kullanın. Yetkili Servis Merkezimizle iletişim kurarken, aşağıdaki verilerin elinizde olduğundan emin olun: Model, PNC, Seri Numarası. Bilgiler, anma değeri plakasında bulunabilir.



Uyarı / Dikkat-Güvenlik bilgisi.



Genel bilgiler ve ipuçları.



evresel bilgiler.

Bilgilendirme yapılmadan değiştirilebilir.

1. ROBOT SÜPÜRGENİZİN AÇIKLAMASI

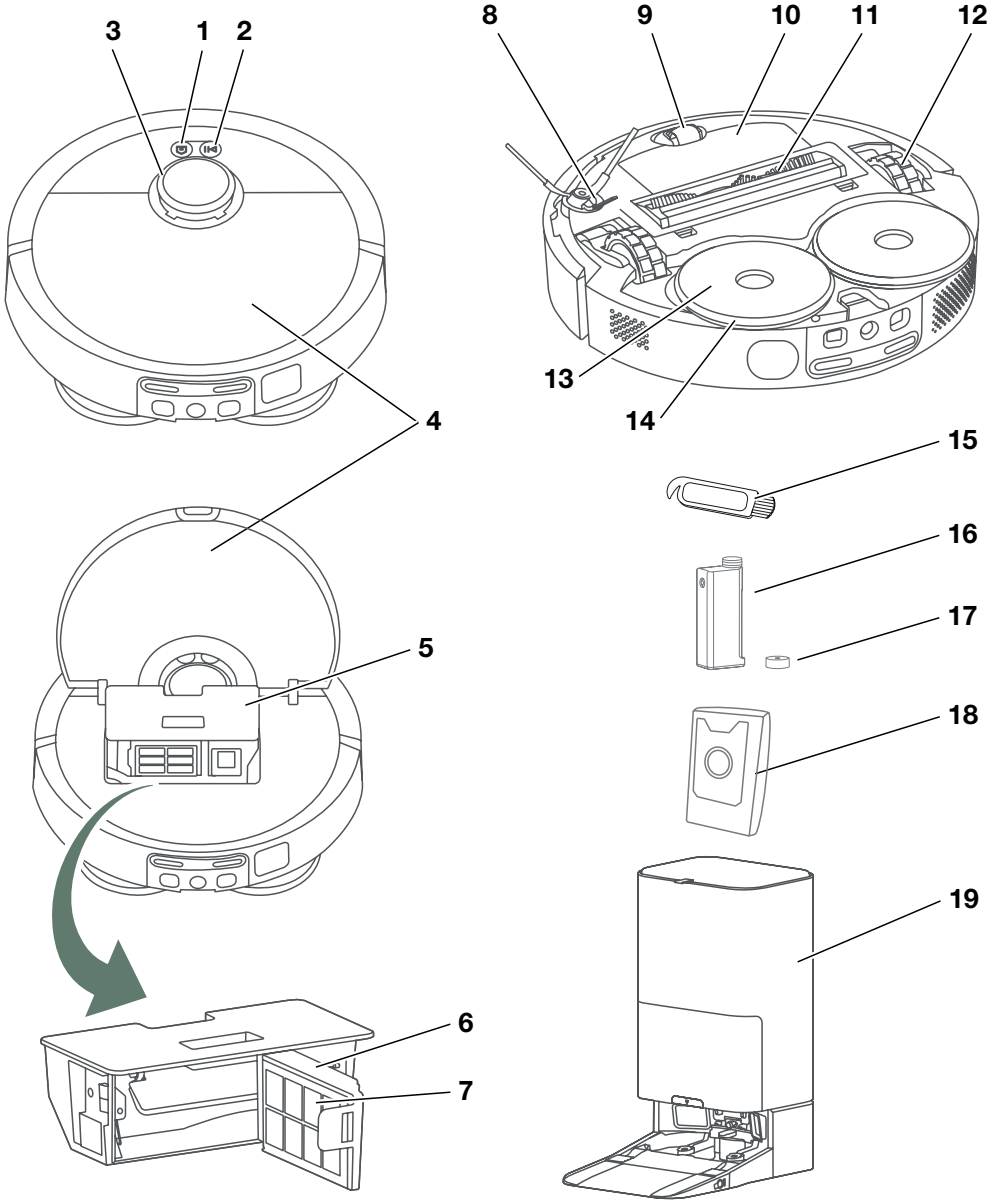

1. Ana sayfa düğmesi
2. Güç düğmesi / Kapama düğmesi (uzun basma)
3. Radar
4. Üst kapak
5. Toz haznesi
6. Filtre çerçevesi
7. Filtre
8. Yan fırça
9. Ön tekerlekl
10. Pil kutusu
11. Ana fırça
12. Ana tekerlekler
13. Paspas pedi braket
14. Paspas pedi
15. Temizleme fırçası
16. Deterjan kabı şişesi
17. Deterjan kabı şişesi kapağı
18. Toz torbası
19. Temizleme istasyonu

2. SARF MALZEMELERİ VE AKSESUARLAR

electrolux.com/shop

<div style="display: flex; justify-content: space-around;"> <div style="text-align: center;"> <p>2x</p> </div> <div style="text-align: center;"> <p>4x</p> </div> </div> <div style="display: flex; justify-content: space-around; margin-top: 10px;"> <div style="text-align: center;"> <p>2x</p> </div> <div style="text-align: center;"> <p>1x</p> </div> </div> <p style="font-size: small; margin-top: 10px;">Performance kit Ref: ERK7 PNC: 900 923 831</p>	<div style="text-align: center;"> <p>4x</p> </div>	<div style="text-align: center;"> <p>1x</p> </div> <p style="font-size: small; margin-top: 10px;">Detergent Ref: EHFLC3 PNC: 900 923 819</p>
---	--	--

Önerilen değiştirme süresi:

- Yan fırça – 6 ay
- Ana fırça – 12 ay
- Filtre – 6 ay
- Paspas pedi – 6 ay

* Aksesuarlar farklı modeller arasında değişiklik gösterebilir.

3. MONTAJ VE KURULUM

İlk kullanımdan önce

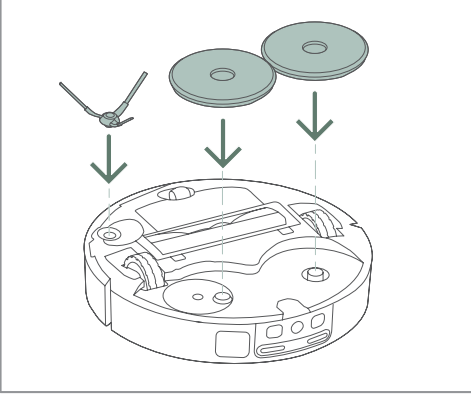

1. Yan fırçayı ve paspas pedlerini braketle robotun altına takın.

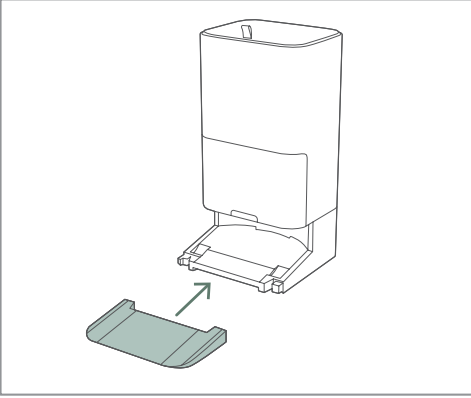

2. Rampayı temizleme istasyonuna bağlayın.

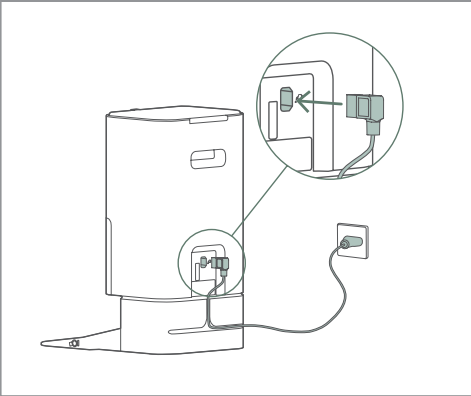

3. Öncelikle, güç kablosunu temizleme istasyonunun altına takın. Ardından, fişi elektrik prizine takın. Fazla kablo varsa, tabanın arkasına sarın.

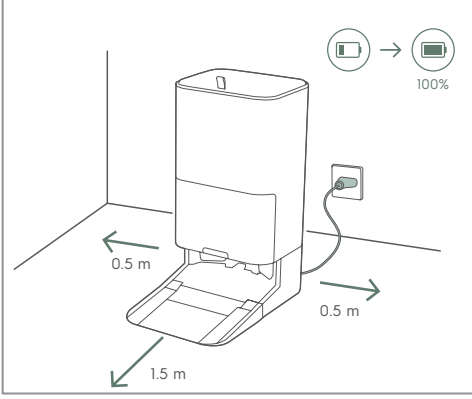

4. Temizleme istasyonunu duvara yaslayarak zemine yerleştirin. Temizleme istasyonunun yanlarında 0,5 m ve önünde 1,5 m boş alan olduğundan emin olun.

i Temizleme istasyonunu WiFi yönlendiricisinin kapsama alanına yerleştirin.

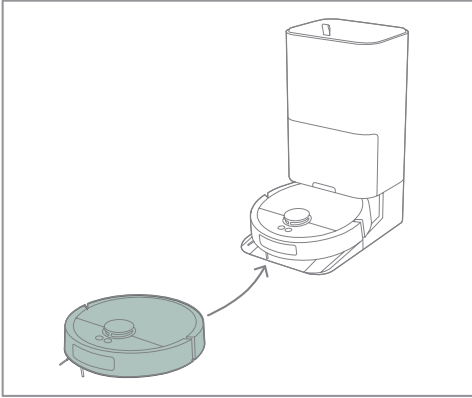

5. Robotu temizleme istasyonuna yerleştirin. Robot kapalıysa, istasyona yerleştirildiğinde açılır ve şarj işlemi başlar.

i Pilin tamamen bitmesi pile zarar verebilir. Ömrünü uzatmak için robotu şarj cihazına bağlı tutarak optimum şarj seviyesini koruyun.

Robotunuzu bağlayın



1. App Store veya Google Play'den Electrolux uygulamasını indirin. Uygulamanın talimatlarını izleyerek bir hesap oluşturun ve robotunuzu bağlayın.

i Bağlantının başarılı olması için WiFi yönlendiricinizin 2,4 GHz frekansını desteklediğinden emin olun.

4. ROBOT SÜPÜRGE NASIL KULLANILIR

Robot ve istasyon durumu

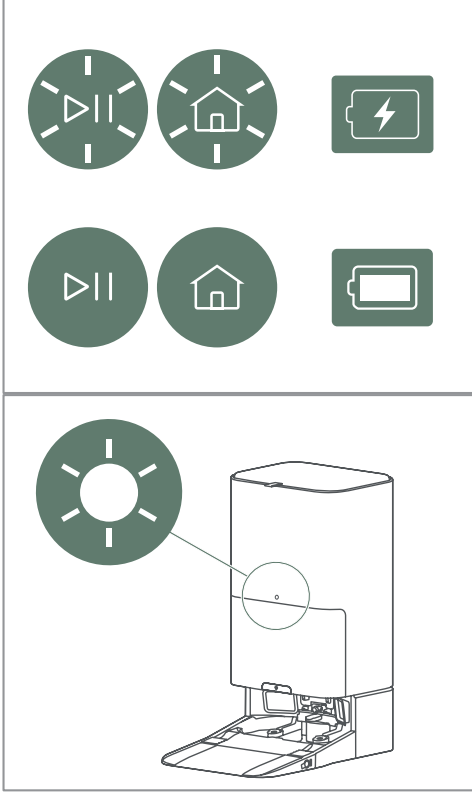

Robot beyaz LED AÇIK:

- Duraklatıldı, Beklemede
- Bakım sırasında istasyonda
- Kendi kendine kontrol ve haritaya konum eşleştirme

Robot beyaz LED Yanıp Sönüyor:

- Güç açma
- Evi gezme
- Sistem güncellemesi

Robot Sarı LED AÇIK:

- WiFi bağlantısı yok

Robot Sarı LED Yanıp Sönüyor:

- Uyarılar ve Hatalar

İstasyon beyaz LED AÇIK:

- Robot bağlı değil
- Robot servisi tamamlandı ve şarj oluyor

İstasyon beyaz LED yavaş yanıyor:

- Robot bakımda

İstasyon sarı LED yanıp sönüyor:

- Uyarılar ve hatalar (Bkz. Bölüm 7. Sorun Giderme)

Paspaslama işlevini hazırlama

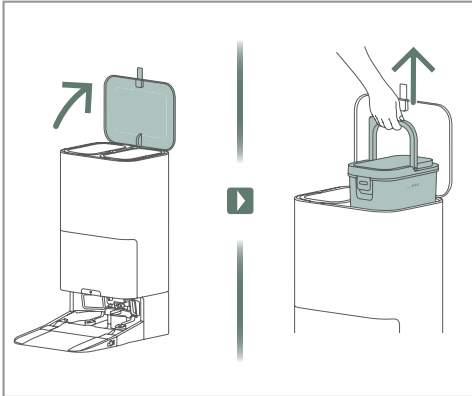

1. Temizleme istasyonunun üst kapağını açın ve temiz su tankını çıkarın.

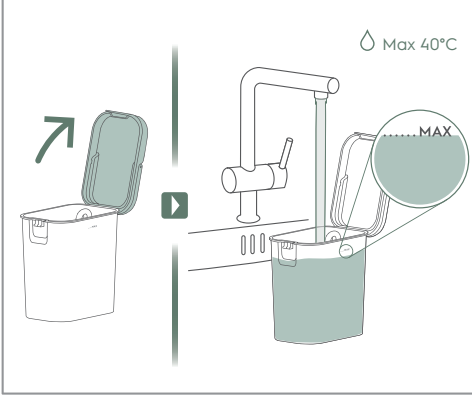

2. Su tankı kapağını açın ve su tankını temiz suyla doldurun.

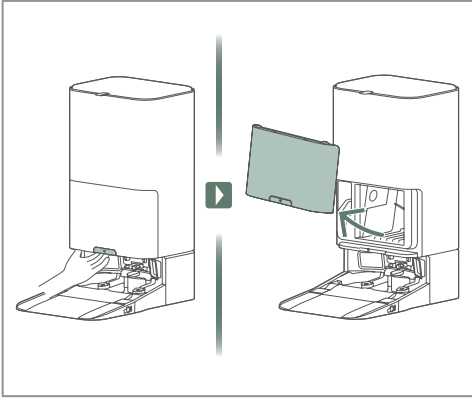

3. Serbest bırakma kolunu çekin ve ön kapağı çıkarın.

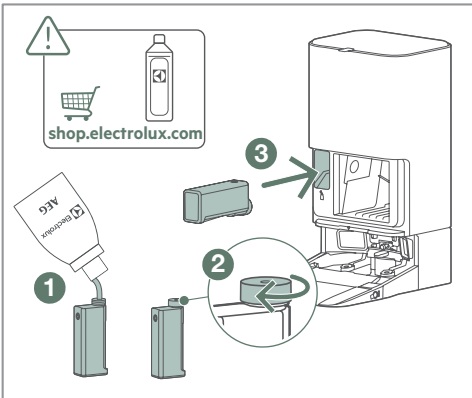

4. Deterjan haznesini doldurun ① , kapağı sıkın ② ve ardından istasyona yerleştirin ③.

i Tıkanmayı önlemek için yalnızca Electrolux onaylı deterjan kullanın.

Temizlik

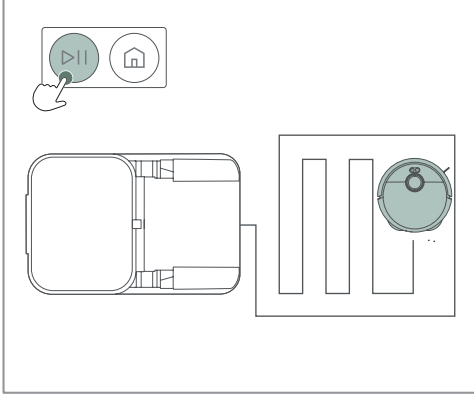

1. Temizlemeye başlamak için, robot şarj cihazında veya istenen temizlik alanında yerleştirildiğinde başlat düğmesine basın. Temizlik sırasında, başlat düğmesi işlemi duraklatmak ve devam ettirmek için kullanılabilir.

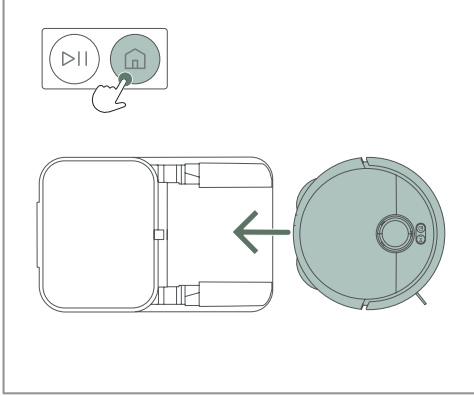

2. Temizlik işlemini durdurmak için ana sayfa düğmesine bir kez basarak duraklatın. Ana sayfa düğmesine ikinci kez basarak robotu istasyonuna veya başlangıç noktasına geri döndürün.

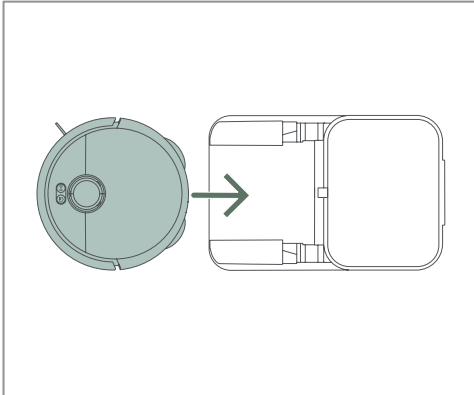

3. Temizlik tamamlandığında, robot istasyonuna veya başlangıç noktasına geri dönecektir.

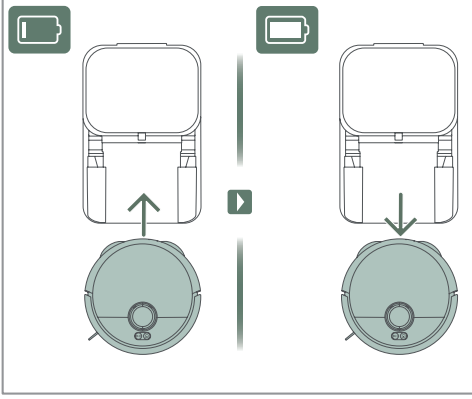

4. Temizlik sırasında şarj, boşaltma veya paspas temizliği gerekirse, robot istasyona geri döner ve hazır olduğunda temizliğe devam eder.

Temizlik (Uygulama)



Robotunuzu Electrolux Uygulaması ile çalıştırmanız önerilir. Uygulama ile temizliği Başlatabilir/Duraklatabilir/Durdurabilir ve robotunuzu şarj edebilirsiniz.

5. EN İYİ SONUÇLARI ELDE ETMEK İÇİN İPUÇLARI

Temizlikten önce

Kapıların açık olduğundan ve büyük nesnelerin robotun erişimini engellemediğinden emin olun. Tüm zeminin temizlenmesini sağlamak için küçük ve kırılabilir nesnelere kaldırın.

Not: Robot, kabloların ve engellerin etrafında gezinmek için yapay zeka kullanır, ancak herhangi bir engelin etrafındaki alan temizlenmez.

Sessiz mod

Uygulamayı kontrol edin ve sessiz modun, istasyonun bir sonraki seans öncesinde toz haznesini boşaltmasına izin verdiğinden emin olun.

Temizlik alanını hazırlama

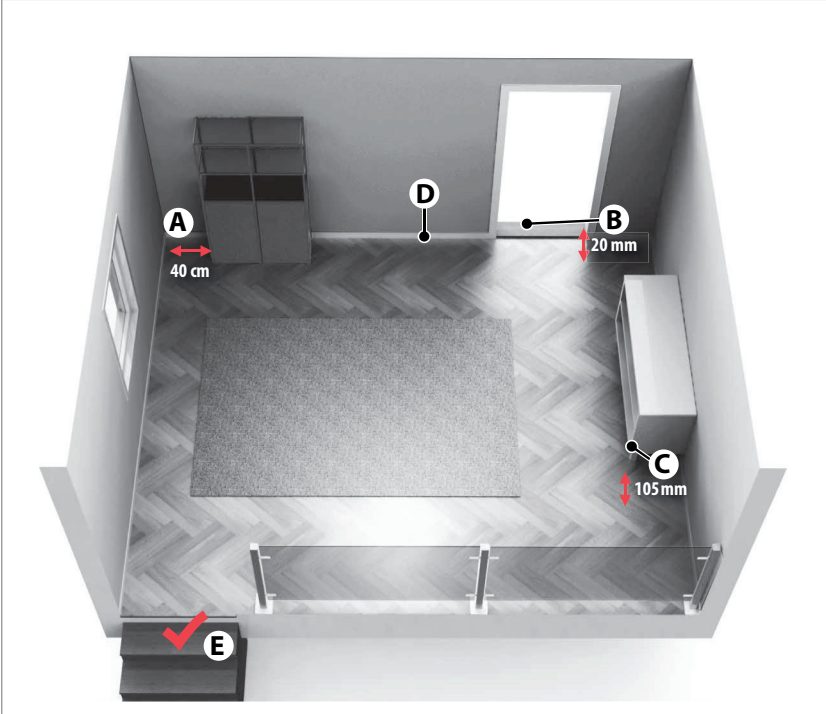

- (A) Robotun temizlik yapması için engellerin çevresinde 40 cm boşluk olması gerekir.
- (B) Robot, 20 mm yüksekliğe kadar olan eşikleri kolayca geçer.
- (C) Robot, 105 mm'den fazla boşluk olan mobilyaların altını temizler.
- (D) Şarj tabanını kapının sol tarafına yerleştirin.
- (E) Robot merdivenleri ve dik bölgeleri algılar.

6. BAKIM VE SERVİS

Kirli su tankını boşaltın

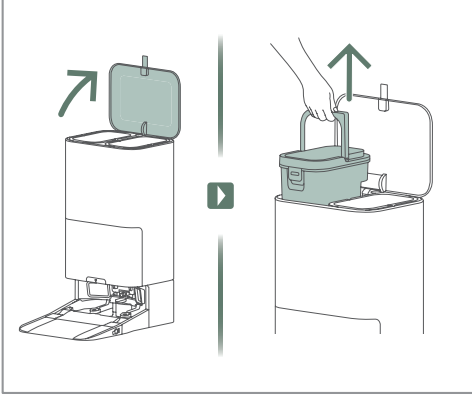

1. Kapağı kaldırın ve kirli su tankını çıkarın.

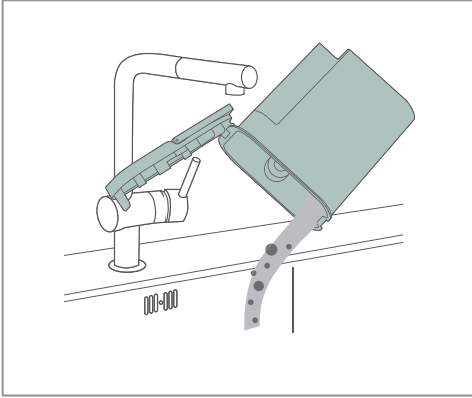

2. Kirli suyu boşaltdıktan sonra tankı durulayın.

Robotun toz haznesi ve filtresini temizleyin

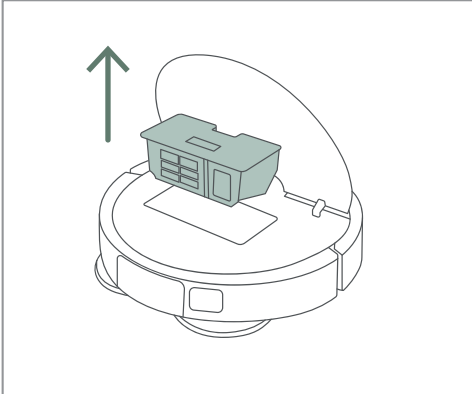

1. Robotun kapağını açın ve toz haznesini çıkarın.

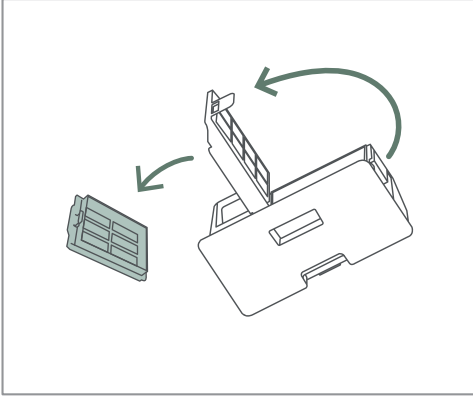

2. Toz haznesi kapağını açın ve filtreyi çıkarın.

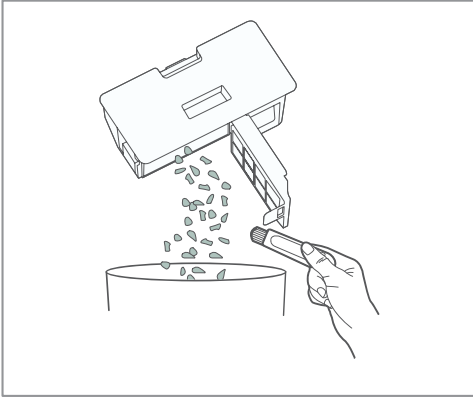

3. Toz haznesindeki kalıntıları temizleyin.

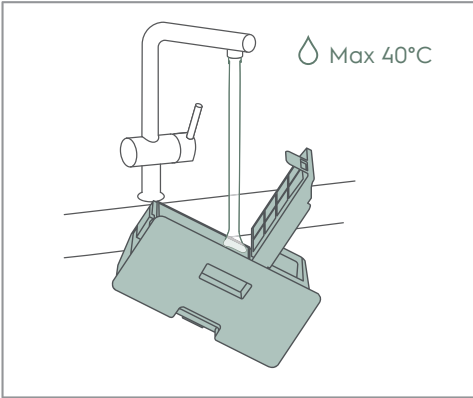

4. Toz haznesini durulayın ve temizleyin.

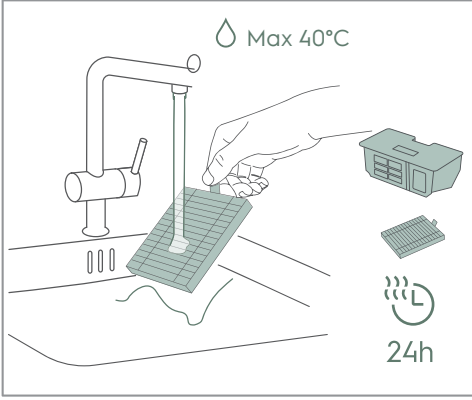

5. Filtreyi durulayın, ardından hem hazneyi hem de filtreyi en az 24 saat boyunca kurutun.

İstasyonun toz torbasını değiştirin

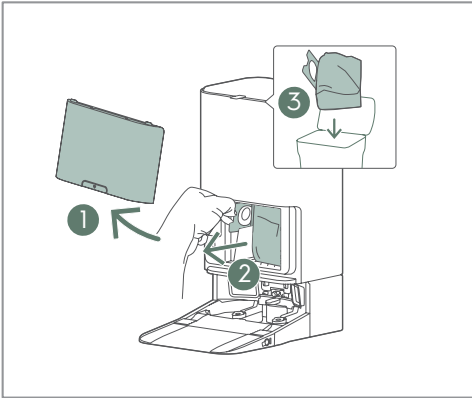

1. Kapağı açın ①, dolan toz torbasını çıkarın ② ve toz torbasını atın ③.

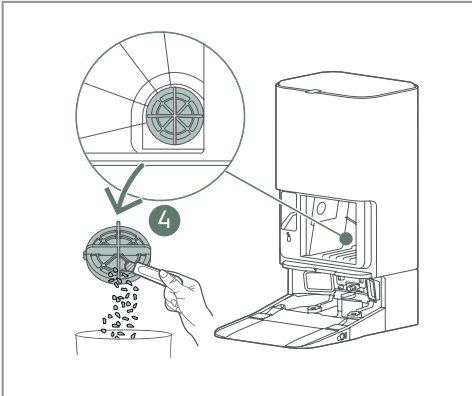

2. Toz torbası haznesinin ④ arka tarafındaki sağ alt köşedeki filtre kapağını temizleyin.

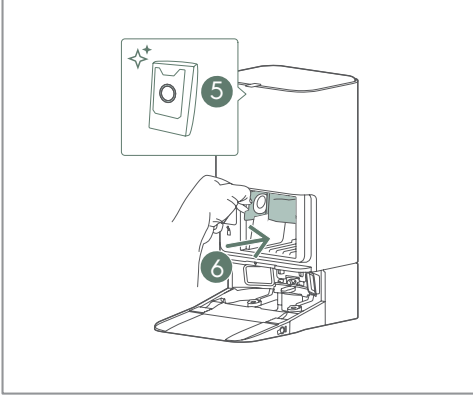

3. Yeni toz torbasını takın ⑤ ve temizleme istasyonuna yerleştirin ⑥.

i Şeffaf plastik tutamak dışarıda olmalıdır.

Robotu temizleyin

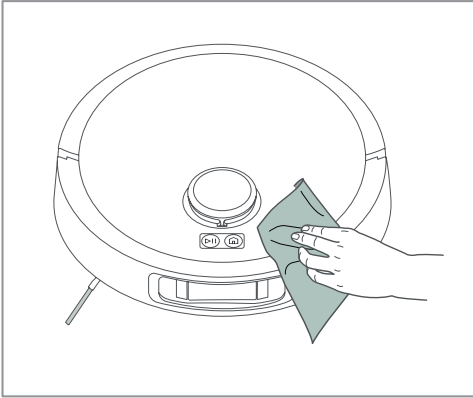

1. Yumuşak bir bezle tozu ve lekeleri temizleyin, özellikle ön kamera ve alt sensör pencerelerine dikkat edin.

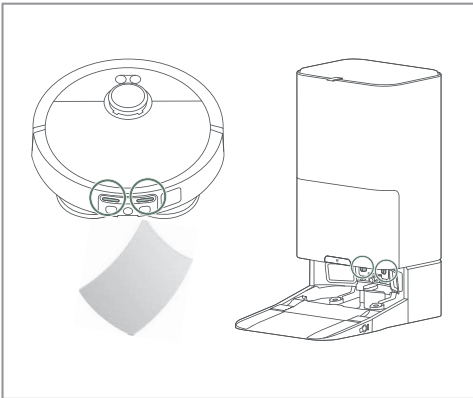

2. Temizleme istasyonundaki ve robottaki şarj konektörlerini düzenli olarak kuru yumuşak bir bezle temizleyin.

Su tepsisini temizleyin

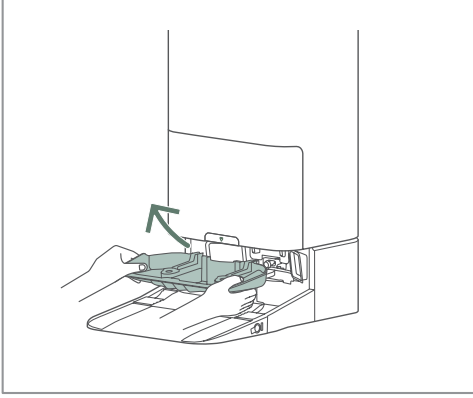

1. Temizleme istasyonundan su tepsisini çıkarın.

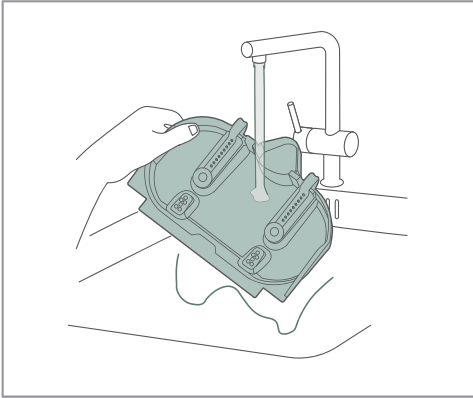

2. Su tepsisini durulayın.

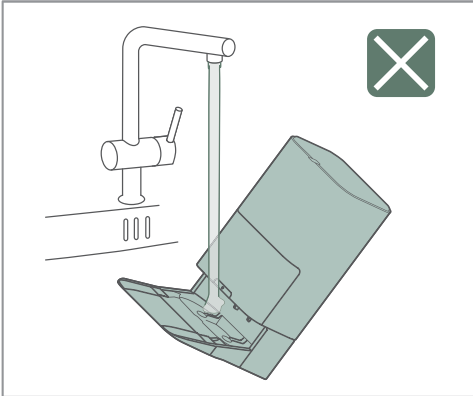

⚠ Temizleme istasyonunu doğrudan durulamayın!

Fırça silindirini temizleyin

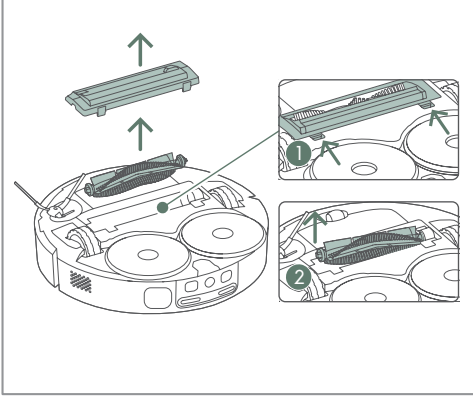

1. Kapağı açın ① ve fırça silindirini çıkarın ②.

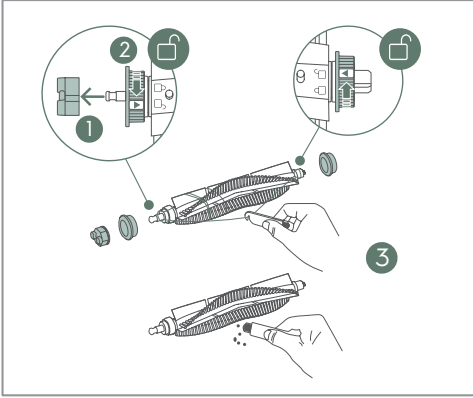

2. Öncelikle, uç kapağını çıkarın. ①. Ardından, flanşları açın ve çıkarın, uç kısımlardaki iplik ve tüyleri temizleyin ②. Ardından, fırça temizleme aracını kullanarak fırçayı temizleyin ve dolaşmış ipleri kesin ③. Son olarak, her şeyi ters sırayla yeniden monte edin.

i Fırça silindiri değiştirilebilir.

Yan fırçayı temizleyin

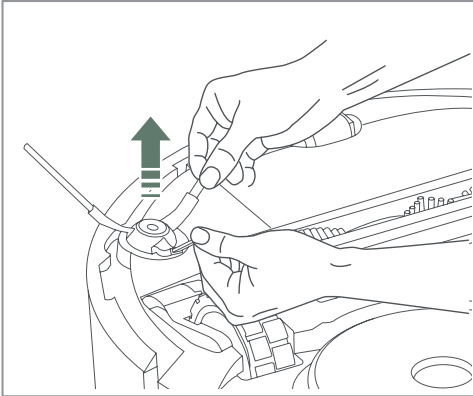

1. Yan fırçayı çekerek çıkarın. Yan fırçayı temizleyin ve ardından yan fırçayı yuvasına tekrar takın.

i Yan fırça değiştirilebilir.

Tekerlekleri temizleyin

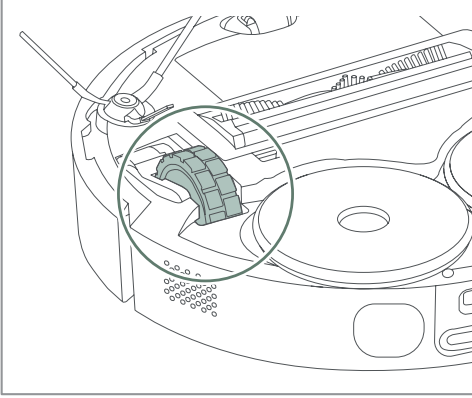

1. Ana tekerleklerden dolaşmış saçları ve tozu temizleyin.

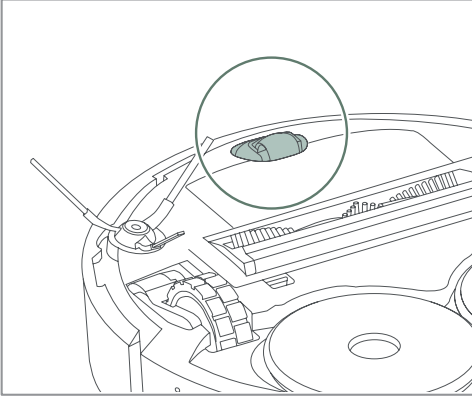

2. Bir tornavida kullanarak ön tekerleği kaldırın ve dolaşmış saçları ve tozu temizleyin.

Pilleri değiştirin

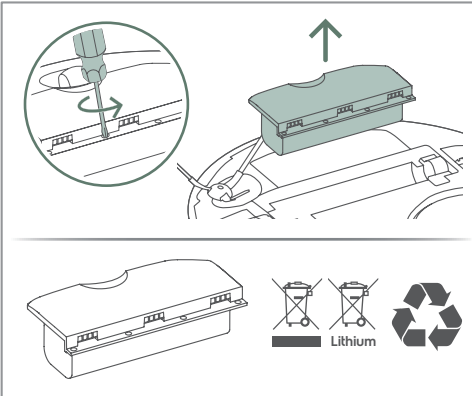

1. Pil, robotun alt tarafında bulunur.
2. Bir tornavida ile pil kutusunu sökün.
3. Pili değiştirin ve kutuyu tekrar vidalayın.

⚠ Sadece orijinal tedarikçi pillerini kullanın!

7. SORUN GİDERME

Yaygın sorunlar	Olası neden	Çözüm
Uygulama yerel ülke dilini göstermiyor.	Uygulama, uygulama kurulumu veya başlatma sırasında telefon dilini algılayamadı.	Oda veya harita adını değiştirmek, yerel dilin algılanmasını sağlayabilir.
Uygulama bir hatırlatma gösteriyor - Paspas tepsisi dolu.	Kirli su tankı doğru takılmamış.	<ol style="list-style-type: none"> 1. Kirli su tankını kaldırın ve istasyona yeniden yerleştirin. 2. İstasyonu sıfırlamak için fişini çekip tekrar takın.
	İstasyonun (kirli su tankının monte edileceği yer) conta halkası: Kirli, deforme olmuş veya hasarlı.	<ol style="list-style-type: none"> 1. Conta halkasını kontrol edin. 2. Contanın temiz olduğundan emin olun. 3. Conta deforme olmuşsa, orijinal yedek parça ile değiştirin (www.electrolux.com).
	Bazı yabancı maddeler paspas tepsisinin tahliye deliğinin çevresine yapışmış durumda.	<ol style="list-style-type: none"> 1. Drenaj deliğinin çevresine yapışmış yabancı cisimleri (saç, iplik vb.) temizleyin. 2. Kirli su tahliyesi için istasyonu yeniden etkinleştirin.
Uygulama bir hatırlatma gösteriyor -Paspas tepsisi yerinde değil.	Paspas tepsisi doğru şekilde takılmamış.	Paspas tepsisini çıkarın ve yeniden takın, çalışma istasyonunu yeniden etkinleştirin.
Uygulama bir hatırlatma gösteriyor - Paspas tepsisi dolu - Kirli su tankı dolu ama aslında dolu değil.	Deterjan konsantrasyonu çok yüksek, bu da tepside veya kirli su tankında aşırı köpük oluşmasına neden oluyor.	Önerilen Electrolux deterjanını kullanın veya şişedeki deterjan konsantrasyonunu azaltın.
Bazı alanlar paspasla temizlenmiyor.	Bazı fayans zeminler, kontrastı yüksek dokuları nedeniyle halı olarak algılanabilir (siyah ve beyaz renkler).	Bu, robotun bir sınırlamasıdır.

Yaygın sorunlar	Olası neden	Çözüm
Deterjanın herhangi bir etkisi yok gibi görünüyor.	Deterjan konsantrasyonu çok düşük.	<ol style="list-style-type: none"> 1. Önerilen Electrolux deterjanını kullanın. 2. Alternatif bir deterjan kullanıyorsanız ve bunu manuel olarak seyreltirsенiz, şişedeki deterjan konsantrasyonunu artırın.
Paspas, temizlik sırasında veya istasyonda aşırı köpürür.	Deterjan konsantrasyonu çok yüksek olduğunda aşırı köpük oluşur.	<ol style="list-style-type: none"> 1. Önerilen Electrolux deterjanını kullanın. 2. Alternatif bir deterjan kullanıyorsanız ve bunu manuel olarak seyreltirsенiz, şişedeki deterjan konsantrasyonunu azaltın.
Robot süpürge nin toplama performansı kötü.	Toz haznesi dolu.	<ol style="list-style-type: none"> 1. Ruloda ip, saç vb. olup olmadığını kontrol edin. 2. Kapağı açın, robot kapağını çıkarın ve toz haznesini kaldırın. 3. Giriş kısmındaki kiri temizleyin ve toz haznesini boşaltın. 4. Filtreyi temizleyin.
	Robot silindiri saç veya ip ile sarılmış ya da toz haznesi girişi tıkanmış.	<ol style="list-style-type: none"> 1. Ruloda ip, saç vb. olup olmadığını kontrol edin. 2. Kapağı açın, robot kapağını çıkarın ve toz haznesini kaldırın. 3. Giriş kısmındaki kiri temizleyin ve toz haznesini boşaltın. 4. Filtreyi temizleyin.
	Toz haznesi filtresi tıkanmış.	<ol style="list-style-type: none"> 1. Kapağı açın, robot kapağını çıkarın ve toz haznesini kaldırın. 2. Giriş kısmındaki kiri temizleyin ve toz haznesini boşaltın. 3. Filtreyi temizleyin veya 6-12 aylık kullanımdan sonra yeni bir filtre ile değiştirin.

Yaygın sorunlar	Olası neden	Çözüm
Paspas pedi düşüyor.	Ped yanlış takılmış, aşınmış veya hasar görmüş.	<ol style="list-style-type: none"> 1. Pedin hizalı ve sıkıca bastırılmış olduğundan emin olun. 2. Pedi yenisiyle değiştirin, pedin yapışma kapasitesi 30 döngüden sonra azalır.(www.electrolux.com)
Bazen robot eşiği geçebilir, bazen geçemez.	Paspas, robotun daha yüksek eşikleri geçme yeteneğini azaltabilir.	<ol style="list-style-type: none"> 1. Eşik önündeki zeminin düzgün olduğundan emin olun, böylece paspas kolayca kayabilir. 2. Uygulamada elektrik süpürgesi modunu seçin.
Robot nesnelere görünmezden gelir ve onlardan kaçınmaz.	Sensörler kirlenmiş veya bir film veya başka bir şeffaf malzeme ile kaplanmış olabilir.	<ol style="list-style-type: none"> 1. Sensörleri kapatabilecek tüm malzemeleri kaldırın. 2. Sensörleri temizleyin.
	AI kamera doğru şekilde kurulmamış olabilir.	Uygulamanın ayarlarında AI kameranın etkinleştirildiğini kontrol edin ve seçenekleri ayarlamayı deneyin.
Robot temizlik sırasında tıkkırtı sesi çıkarıyor.	Ana fırça silindiri, toz haznesi veya tekerleklerin çevresinde yabancı nesnelere (kablolar veya sert kağıt parçaları gibi) birikmiş olabilir.	Ana fırça silindiri, toz haznesi veya tekerleklerin çevresinde engel teşkil eden nesnelere kontrol edin ve kaldırın.
Robot halıyı siliyor.	Bazı halılar çok sert ve kısa tüylüdür, robot bunu sert zemin olarak algılayabilir.	Uygulamadaki harita işlevini kullanarak halıyı paspaslanmaması gereken bölge olarak işaretleyin.
Robot halıyı hareket ettiriyor veya topluyor.	Halı, robotun idare edebileceğinden çok hafif veya incedir.	Uygulamadaki haritada halının üzerinde geçilmemesi gereken bölge oluşturun.

Yaygın sorunlar	Olası neden	Çözüm
Robot bir sonraki temizlik alanına geçmeyecektir.	Yabancı nesnelere veya mobilyalar robotun geçişini engelleyebilir.	Kapıların açık olduğundan ve hareket ettirilebilir mobilyaların veya küçük nesnelere yolu engellemediğinden emin olun. Ardından, uygulamadaki haritayı kontrol ederek yasak bölgelerin rotayı engellemediğini doğrulayın.
Uygulama arızalı veya Robota bağlanamıyor.	Uygulama yazılımı çok eski.	Uygulamayı uygulama mağazasından güncelleyin.
Paspas pedi kötü kokuyor.	Paspas yıkama ve kurutma işlevi düzgün çalışmadı.	<ol style="list-style-type: none"> 1. Paspasları yıkayarak tekrar temiz olmalarını sağlayın. 2. Paspas temizliği yapılabilmesi için kirli su tankının boş ve temiz su tankının dolu olduğundan emin olun. 3. Paspas iyi kurumuyorsa, Uygulamada kuruma süresini uzatın.
Robot en son yazılıma güncellenemiyor.	Kurulumda bir sorun olabilir.	Fabrika ayarlarına sıfırlayın ve robotu Uygulama üzerinden yeniden bağlayın, daha yeni bir yazılım mevcutsa bulut güncellemesi otomatik olarak gerçekleşmelidir. (Sıfırlama: Ana Sayfa düğmesine 5 saniye basılı tutun, hatırlatma sesini duyduktan sonra tekrar 5 saniye basılı tutun)
Robot çalışıyor ancak LED'ler sarı renkte yanıyor.	Robot henüz bağlanmadı.	<ol style="list-style-type: none"> 1. Robotu istasyona yerleştirin ve uygulamayı indirin. 2. + düğmesini seçin ve talimatları izleyin.
	Robot bağlanamıyor.	<ol style="list-style-type: none"> 1. Robotun WiFi yönlendiricisine bağlandığından emin olun. 2. WiFi'nın 2,4 GHz olduğundan emin olun.

Yaygın sorunlar	Olası neden	Çözüm
Robot bakım ve/veya şarj için istasyona geri dönmüyor.	İstasyon, orijinal konumundan 50 cm'den fazla uzaklaşmış.	Uygulamadaki haritayı silin ve yeni bir harita oluşturmak için robotu yeni istasyon konumundan başlatın.
	Robot kızılötesi ışık kullanır ve istasyonun etrafındaki aynalar veya parlak yüzeyler tarafından karıştırılır.	Mümkünse, yansıtıcı yüzeyleri taşıyın veya örtün.Bu mümkün değilse, istasyonu farklı bir yere yerleştirin.Ardından uygulamadaki haritayı silin ve yeni bir harita oluşturmak için robotu yeni istasyon konumundan başlatın.
	Robotun çevresinde yeterli boş alan yok.	Mümkünse, istasyona 0,5 m'den daha yakın olan engelleri kaldırın.Bu mümkün değilse, istasyonu başka bir yere taşıyın. Ardından uygulamadaki mevcut haritayı silin ve robotu yeni istasyon konumundan başlatarak yeni bir harita oluşturun.
	Sensörler veya kamera engellenmiş olabilir.	Robotun ve istasyonun şarj plakaları arasındaki kamerayı ve sensörü temizleyin.
Robot düzgün şarj olmuyor.	Uzun süre kullanılmadığında pil aşırı derecede boşalabilir.	Genel olarak, istasyonu açıp robotu her zaman şarj etmek için içine yerleştirmek en iyisidir. Pil şarj olmuyorsa, değiştirilmelidir.
	Güç kablosu gevşemiş olabilir.	Kabloyu duvar prizinden ve istasyonun arkasından çıkarın ve tekrar takın.
	Şarj istasyonu ile kötü bir temas olabilir.	Robotun arkasındaki ve istasyondaki şarj plakasını ve kontakları temizleyin.
İstasyondaki deterjan şişesi sızdırıyor.	Kapak doğru şekilde sıkılmamış veya yanlış açıyla çevrilerek hasar görmüş olabilir.	Kapak hasar görmüşse değiştirin (www.electrolux.com)

Yaygın sorunlar	Olası neden	Çözüm
İstasyonun toz torbası haznesi kirlili veya tozlu.	Toz torbası aşırı dolu veya yanlış takılmış.	Dolu toz torbasını yeni bir toz torbasıyla değiştirin ve toz torbasının doğru takıldığından emin olun. (torba ters takılmış olabilir)
İstasyonların su tankları kötü kokuyor.	Kirli ve/veya temiz su tankta uzun süre bırakılmış.	Kullanımdan sonra, kirlili suyu boşaltın ve tankı mümkün olan en kısa sürede temizleyin. Uzun süre bırakılmışsa temiz suyu da değiştirin.
Paspas temizliği veya robotun doldurulması için su akışı yetersiz görünüyor.	Su akışı ve ısıtma sistemi kireçtaşı tarafından tıkanmıştır.	Kireçtaşı kalıntılarını gidermek için temiz suya sitrik asit tozu veya beyaz sirke ekleyin. 30 dakika beklettikten sonra paspas pedi temizleme işlevini birkaç döngü çalıştırın. Ardından, çözeltiyi temiz suyla değiştirin ve kullanmadan önce kalan asidi durulamak için birkaç döngü daha çalıştırın.
Robotun LED ışığı sarı renkte yanıp sönüyor.	Ana fırça silindiri tıkanmış olabilir.	Engel olup olmadığını kontrol edin. Ardından fırça silindiri çıkarın ve uç kapağının etrafında biriken tüyleri dikkatlice temizleyin.
	Tahrik tekerlekleri tıkanmış olabilir.	Engel olup olmadığını kontrol edin. Ardından tekerlek aksının etrafında biriken engelleri veya tüyleri dikkatlice temizleyin.
	Yan fırça tıkanmış olabilir.	Engel olup olmadığını kontrol edin. Ardından fırçayı çıkarın ve konektörün etrafında biriken engelleri veya saçları temizleyin.
	Pil yeterince şarj olmamış.	Robotu daha uzun süre şarj edin, şarj en az %20 olduğunda çalışmaya başlayabilir.

Yaygın sorunlar	Olası neden	Çözüm
İstasyon LED'i sarı renkte yanıp sönüyor.	Temiz su tankı yerine tam olarak takılmamış.	<ol style="list-style-type: none"> 1. Su tankını kaldırın ve tekrar takın. 2. Conta halkasını kontrol edin, contanın temiz olduğundan emin olun. 3. Conta deforme olmuşsa, orijinal yedek parça ile değiştirin. (www.electrolux.com) 4. Güç kablosunu çıkarın ve tekrar takın.
	Kirli su tankı yerine tam olarak takılmamış.	<ol style="list-style-type: none"> 1. Su tankını kaldırın ve tekrar takın. 2. Conta halkasını kontrol edin, contanın temiz olduğundan emin olun. 3. Conta deforme olmuşsa, orijinal yedek parça ile değiştirin. (www.electrolux.com) 4. Güç kablosunu çıkarın ve tekrar takın.
	Toz torbası takılı değil veya kapak algılanmıyor.	<ol style="list-style-type: none"> 1. Toz torbasının yerinde olup olmadığını veya doğru şekilde takılıp takılmadığını kontrol edin. 2. Kapağı sıkıca kapatın. 3. Güç kablosunu çıkarın ve tekrar takın.

TURINYS

1. JŪSŲ DULKIŲ SIURBLIO ROBOTO APRAŠYMAS	322
2. EKSPLOATACINĖS MEDŽIAGOS IR PRIEDAI	323
3. SURINKIMAS IR ĮDIEGIMAS	324
4. HOW TO USE THE ROBOT VACUUM CLEANER	326
5. PATARIMAI, KAIP PASIEKTI GERIAUSIŲ REZULTATŲ	330
6. TECHNINĖ PRIEŽIŪRA IR APTARNAVIMAS	331
7. TRIKČIŲ ŠALINIMAS	338

MES GALVOJAME APIE JUS

Dėkojame, kad įsigijote “Electrolux” įrenginį. Pasirinkote gaminį, kuriame dera dešimtmečius kaupta profesinė patirtis ir naujovės. Išmanus ir stilingas, jis buvo sukurtas galvojant apie jus. Todėl visada, kai jį naudojate, galite būti tikri, kad pasieksite puikių rezultatų. Sveiki atvykę į “Electrolux”.

Apsilankykite mūsų interneto svetainėje:



Gaukite patarimų dėl naudojimo, brošiūrų, informacijos apie trikčių šalinimą ir aptarnavimą:

www.electrolux.com/webservice



Norėdami gauti geresnes paslaugas, užregistruokite savo gaminį:

www.registerelectrolux.com



Įsigykite savo įrenginio priedus, eksploatacines medžiagas ir originalias atsargines dalis:

www.electrolux.com/shop

KLIENTŲ APTARNAVIMAS IR PASLAUGOS

Visada naudokite originalias atsargines dalis.

Kreipdamiesi į mūsų įgaliojantį aptarnavimo centrą įsitikinkite, kad turite šiuos duomenis: Modelis, PNC (gaminio numerio kodas), serijos numeris.

Informaciją galite rasti įrenginio duomenų lentelėje.

 Įspėjimas / atsargiai – saugos informacija.

 Bendroji informacija ir patarimai.

 Informacija apie aplinkosaugą.



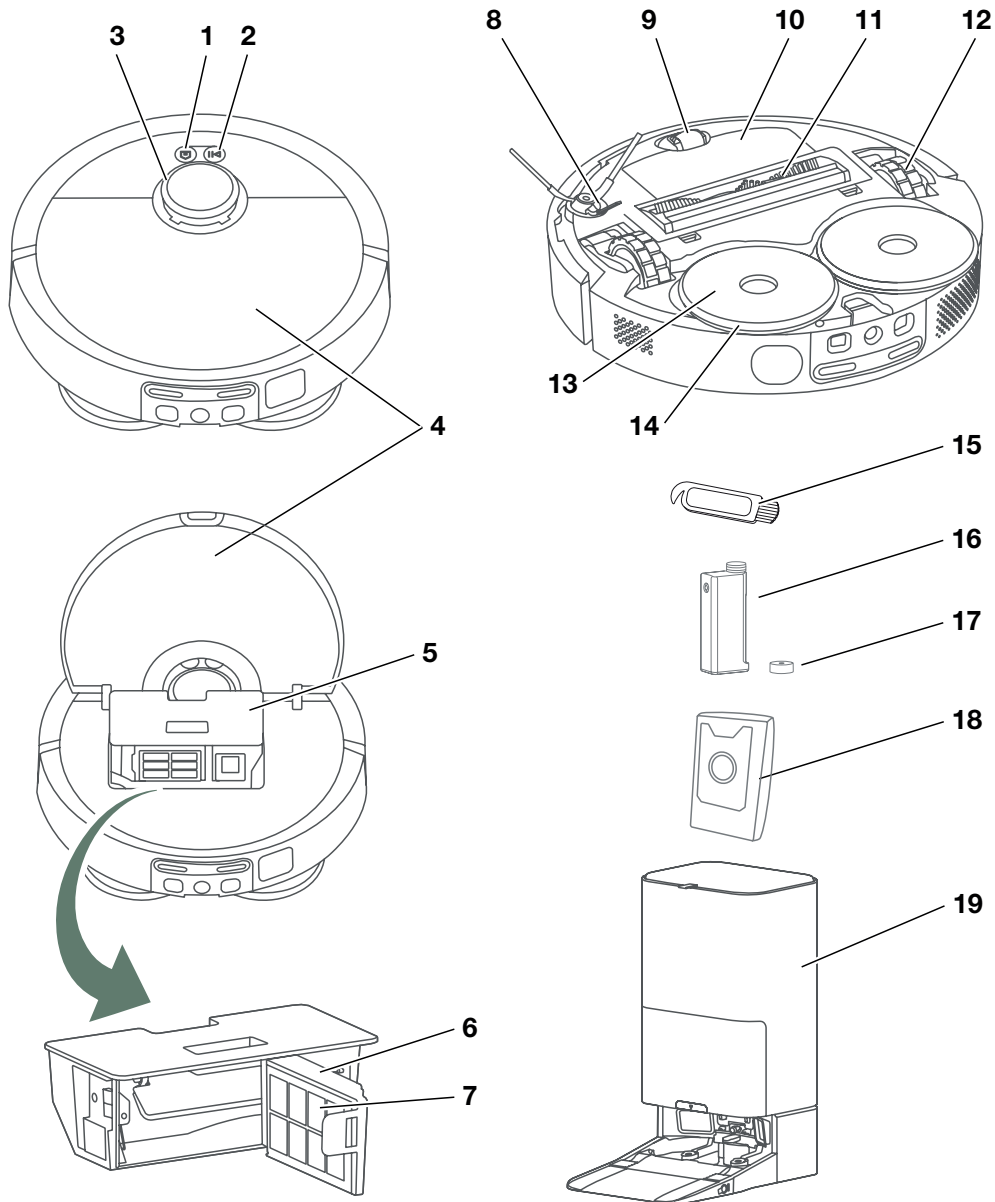

Galimi pakeitimai be įspėjimo.

1. JŪSŲ DULKIŲ SIURBLIO ROBOTO APRAŠYMAS

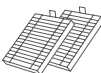
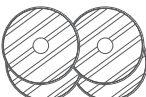
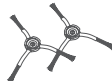

1. Namų mygtukas
2. Maitinimo mygtukas / išjungimo mygtukas (ilgas paspaudimas)
3. Radaras
4. Viršutinis dangtelis
5. Dulkių konteineris
6. Filtro rėmelis
7. Filtras
8. Šoninis šepetys
9. Priekinis ratukas
10. Akumulatoriaus skyrius
11. Pagrindinis šepetys
12. Pagrindiniai ratukai
13. Valymo šluostės pagalvėlės laikiklis
14. Valymo šluostės pagalvėlė
15. Valymo šepetys
16. Ploviklio talpyklos buteliukas
17. Ploviklio talpyklos buteliuko dangtelis
18. Dulkių maišelis
19. Valymo stotelė

2. EKSPLOATACINĖS MEDŽIAGOS IR PRIEDAI

 electrolux.com/shop	
<p>2x </p> <p>4x </p> <p>2x </p> <p>1x </p> <p>Našumo rinkinys Nuoroda: ERK7 PNC: 900 923 831</p>	<p>4x </p> <p>1x </p> <p>Ploviklis Nuoroda: EHFLC3 PNC: 900 923 819</p>

Rekomenduojamas keitimo laikotarpis:

- Šoninis šepetys – kas 6 mėnesius
- Pagrindinis šepetys – kas 12 mėnesių
- Filtras – kas 6 mėnesius
- Valymo šluostės pagalvėlė – kas 6 mėnesius

* Priedai gali skirtis priklausomai nuo modelio.

3. SURINKIMAS IR ĮDIEGIMAS

Prieš pirmą kartą naudojant

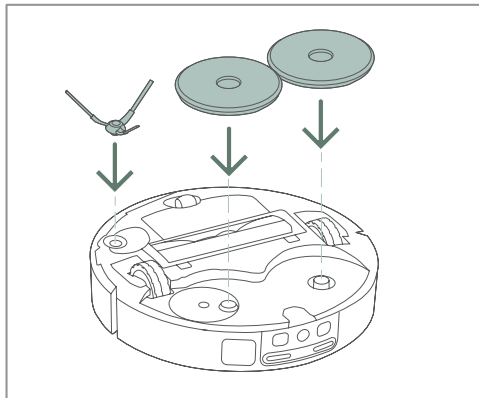

1. Pritvirtinkite šoninį šepetį ir valymo šluostės pagalvėles su laikikliu prie roboto apačios.

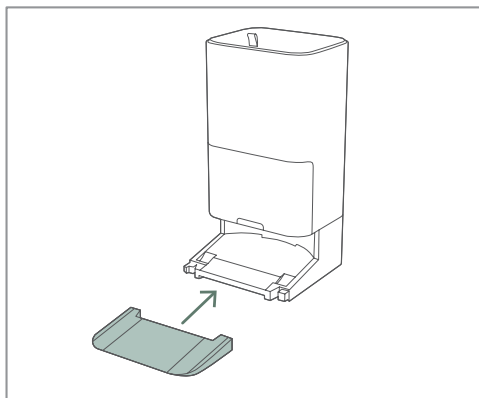

2. Prijunkite rampą prie valymo stotelės.

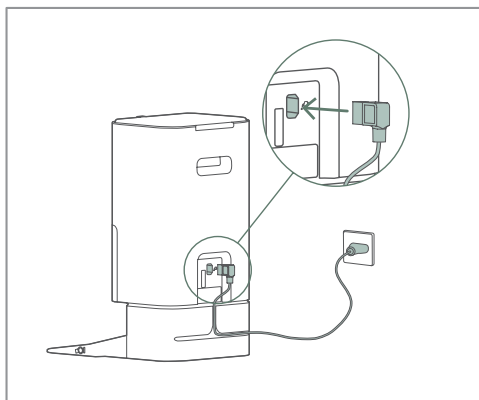

3. Pirmiausia įkiškite maitinimo laidą į valymo stotelės apačią. Po to prijunkite jį prie elektros lizdo. Jei laidas yra per ilgas, apvyniokite jį aplink pagrindo užpakalinę dalį.

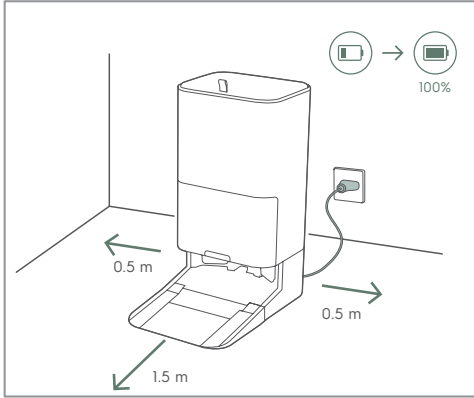

4. Pastatykite valymo stotelę ant grindų prie sienos. Įsitinkinkite, kad valymo stotelės šonuose yra 0,5 m, o priešais – 1,5 m laisvos vietos.

i Padėkite valymo stotelę “Wi-Fi” maršruto parinktuvo veikimo zonoje.

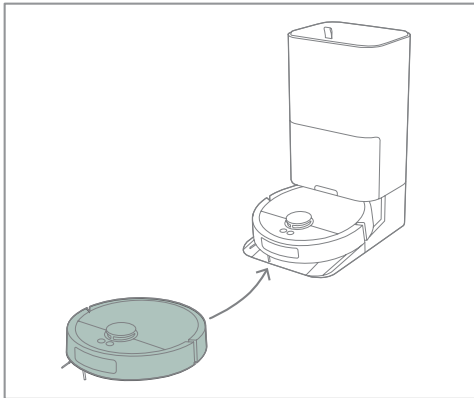

5. Įdėkite robotą į valymo stotelę. Jei robotas išjungtas, įdėjus jį į stotelę, jis įsijungs ir prasidės įkrovimas.

i Visiškas išsikrovimas gali sugadinti akumuliatorių. Norėdami pailginti roboto tarnavimo laiką, laikykite jį prijungtą prie įkroviklio, kad būtų palaikomas optimalus įkrovimas.

Prijunkite savo robotą



1. Atsisiųskite “Electrolux” programėlę iš “App Store” arba “Google Play”. Vadovaukitės programėlės instrukcijomis, kad susikurtumėte paskyrą ir prijungtumėte savo robotą.

i Kad sėkmingai užmegztumėte ryšį, įsitinkinkite, kad jūsų „Wi-Fi“ maršruto parinktuvas palaiko 2,4 GHz dažnį.

4. HOW TO USE THE ROBOT VACUUM CLEANER

Roboto ir stotelės būseną

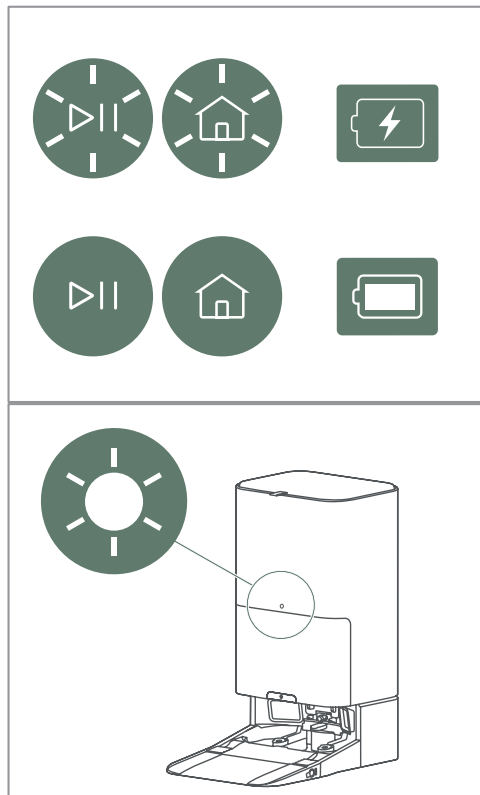

Šviečia roboto baltas šviesos diodas:

- pristabdyta, budėjimo režimas
- Stotelėje, kai atliekamas aptarnavimas
- Ssavipatikra ir padėties suderinimas su žemėlapiu

Mirksi roboto baltas šviesos diodas:

- Įjungtas
- Grįžta į stotelę
- Sistemos atnaujinimas

Šviečia roboto geltonas šviesos diodas:

- Neprisijungęs prie "Wi-Fi"

Mirksi roboto geltonas šviesos diodas:

- Įspėjimai ir klaidos

Šviečia stotelės baltas šviesos diodas:

- Robotas neprijungtas
- Atliktas roboto aptarnavimas ir jis kraunasi

Lėtai mirksi stotelės baltas šviesos diodas:

- Robotas yra aptarnaujamas

Mirksi stotelės geltonas šviesos diodas:

- Įspėjimai ir klaidos

(žr. skyrių 7. Trikčių šalinimas)

Valymo funkcijos paruošimas

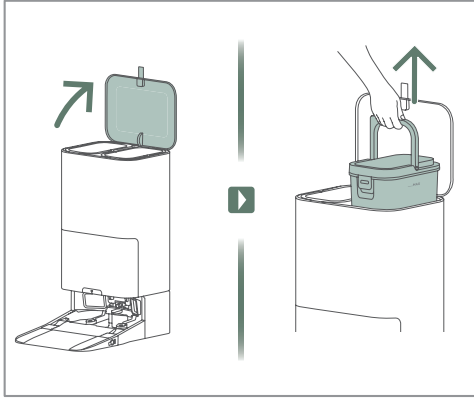

1. Open the top lid of the cleaning station and take out the clean water tank.

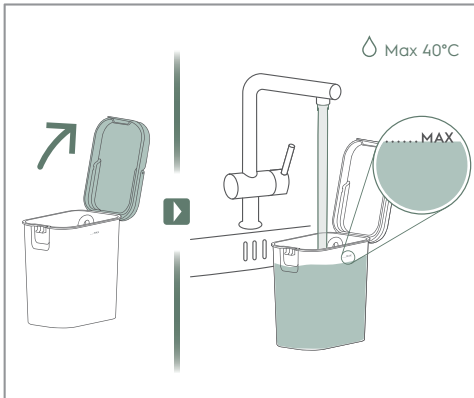

2. Atidarykite vandens talpyklos dangtelį ir pripildykite vandens talpyklą švaraus vandens.

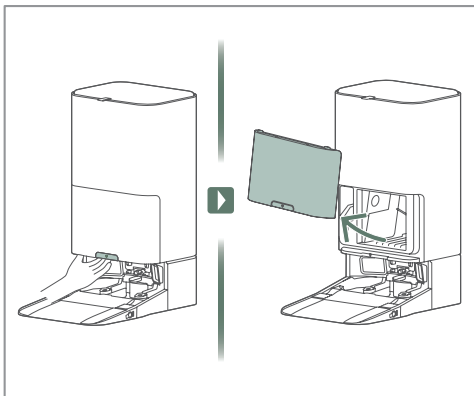

3. Patraukite atleidimo rankenėlę ir nuimkite priekinį dangtelį.

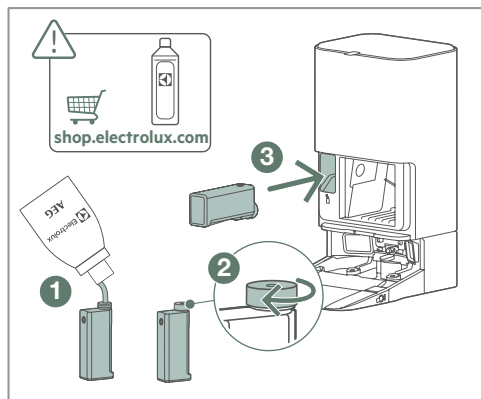

4. Pripildykite ploviklio talpyklą ①, užsukite dangtelį ② ir tada įdėkite jį į stotelę ③.
- i** Kad išvengtumėte užsikimšimo, naudokite tik “Electrolux” patvirtintą ploviklį.

Valymas

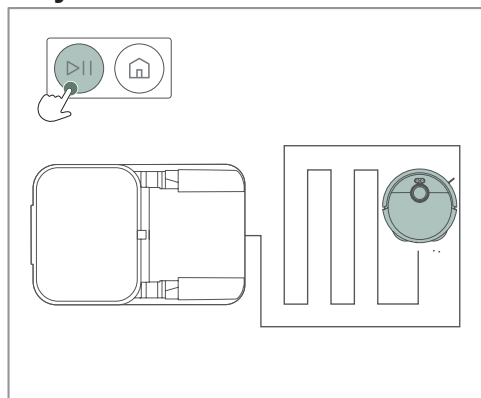

1. Norėdami pradėti valyti, paspauskite paleidimo mygtuką, kai robotas yra prijungtas prie įkroviklio arba pastatytas norimoje valymo vietoje. Valymo metu paleidimo mygtuką galima naudoti norint pristabdyti ir atnaujinti darbą.

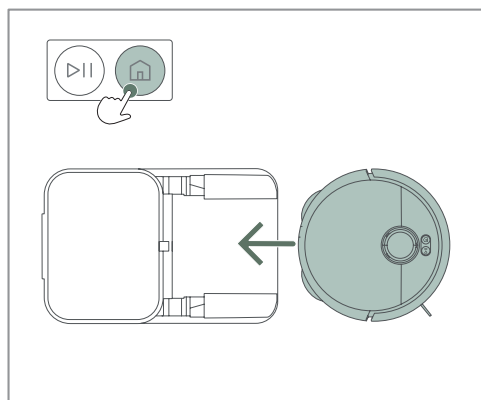

2. Norėdami pristabdyti valymo seansą, vieną kartą paspauskite namų mygtuką. Norėdami grąžinti robotą į stotelę arba pradžios vietą, antrą kartą paspauskite namų mygtuką.

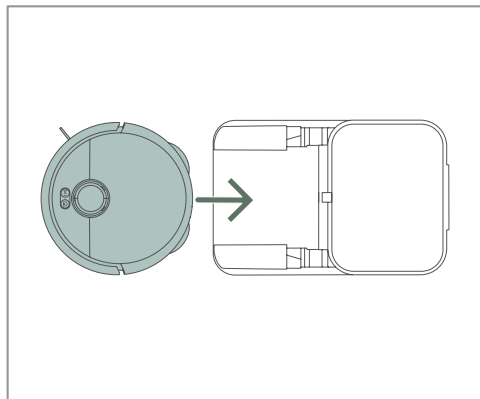

3. Baigęs valymą, robotas grįš į stotelę arba pradžios vietą.

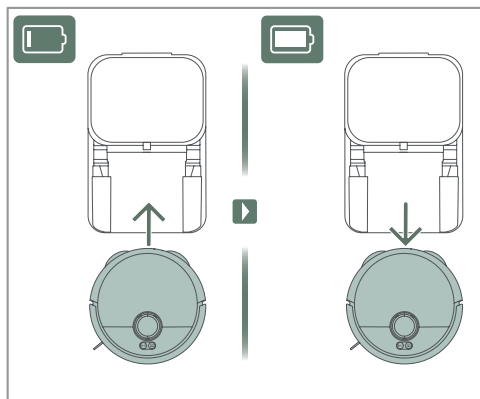

4. Jei valymo metu reikia įkrauti, ištuštinti robotą arba išplauti valymo šluostę, robotas grįš į stotelę ir, kai bus pasirengęs, tęs valymą.

Valymas (programėlė)



Rekomenduojama robotą valdyti per “Electrolux” programėlę. Naudodami programėlę galite paleisti / pristabdyti / sustabdyti valymą ir įkrauti robotą.

5. PATARIMAI, KAIP PASIEKTI GERIAUSIŲ REZULTATŲ

Prieš valant

Įsitikinkite, kad durys yra atidarytos ir didesni objektai neužstoja roboto prieigos. Pašalinkite mažesnius trapius daiktus, kad būtų galima išvalyti visą grindų plotą.

Pastaba: robotas naudoja dirbtinį intelektą, kad apeitų laidus ir kliūtis, tačiau cieta aplink bet kokią kliūtį liks nevalyta.

Tylusis režimas

Patikrinkite programėlę ir įsitikinkite, kad tylusis režimas leidžia stotelei ištuštinti dulkių surinkimo talpyklą prieš kitą seansą.

Valymo vietos paruošimas

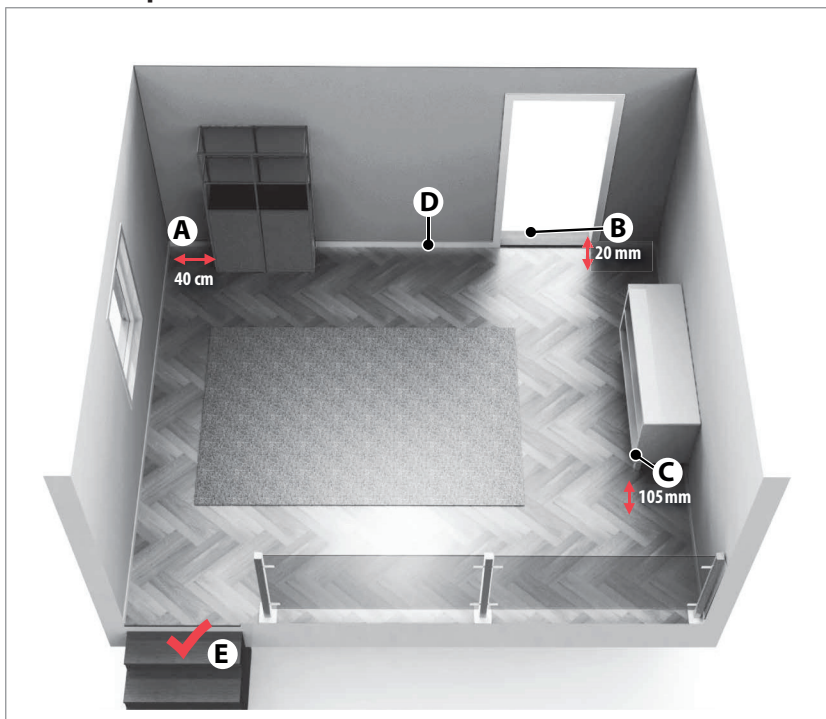

- (A) Robotui reikia 40 cm erdvės aplink kliūtis.
- (B) Robotas lengvai įveikia iki 20 mm aukščio slenksčius.
- (C) Robotas valo po baldais, po kuriais yra didesnis nei 105 mm tarpas.
- (D) Įkrovimo bazę padėkite kairėje durų pusėje.
- (E) Robotas aptinka laiptus ir stačius šlaitus.

6. TECHNINĖ PRIEŽIŪRA IR APTARNAVIMAS

Nešvaraus vandens talpyklos ištuštinimas

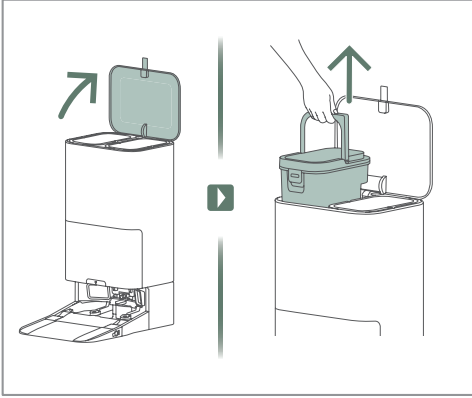

1. Pakelkite dangtelį ir išimkite nešvaraus vandens talpyklą.

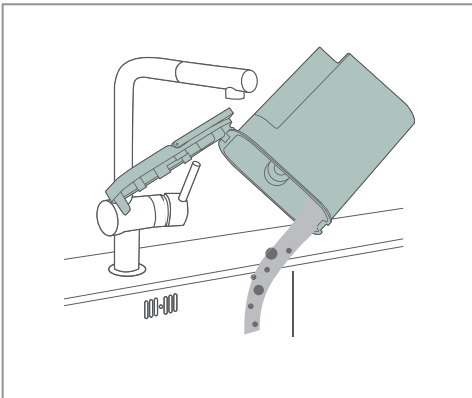

2. Išpylę nešvarų vandenį, išskalaukite talpyklą.

Roboto dulkių surinkimo talpyklos ir filtro valymas

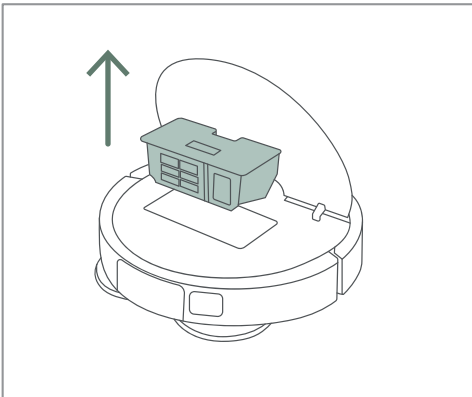

1. Atidarykite roboto dangtelį ir išimkite dulkių surinkimo talpyklą.

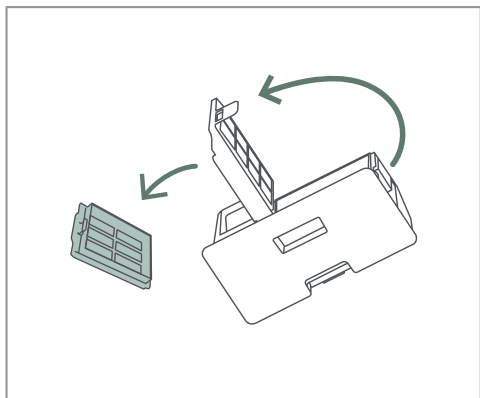

2. Atidarykite talpyklos dangtelį ir išimkite filtrą.

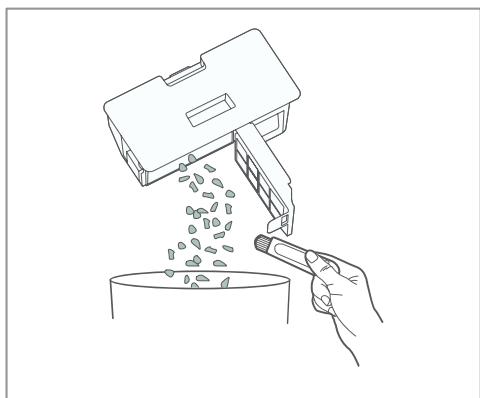

3. Pašalinkite šiukšles iš talpyklos.

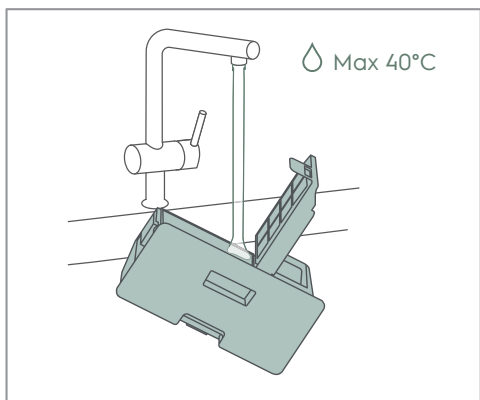

4. Išplaukite ir išvalykite talpyklą.

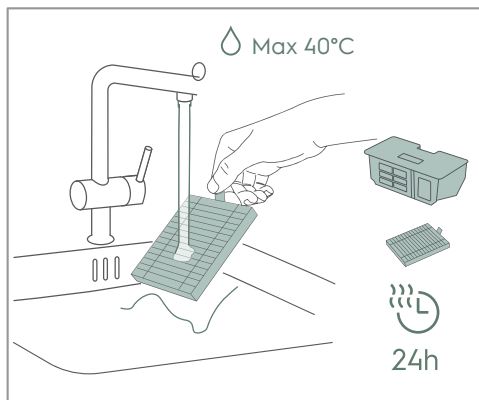

5. Nuplaukite filtrą, tada išpilkite vandenį ir išdžiovinkite tiek talpyklą, tiek filtrą mažiausiai 24 valandas.

Stotelės dulkių maišelio keitimas

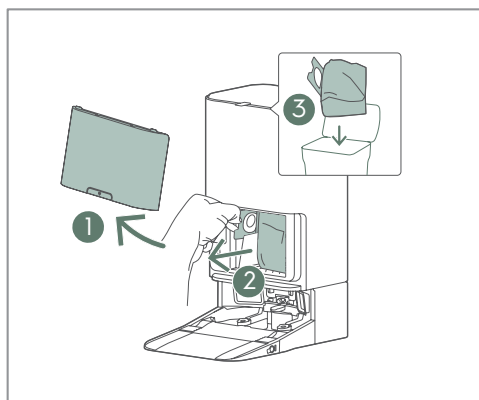

1. Atidarykite dangtelį ①, ištraukite pilną dulkių maišelį ② ir išmeskite dulkių maišelį ③.

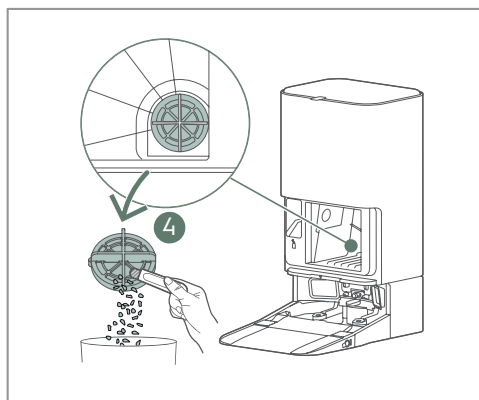

2. Nuvalykite filtro dangtelį ④ apatiniame dešiniajame kampe, dulkių maišelio užpakalinėje dalyje.

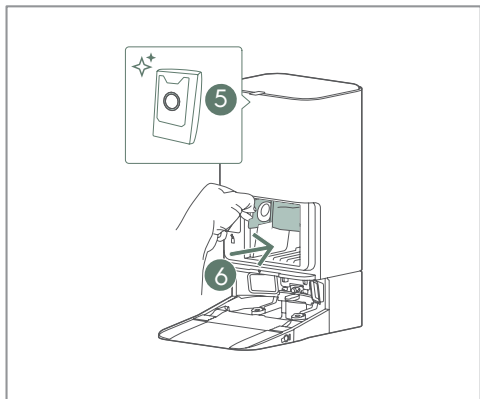

3. Įdėkite naują dulkių maišelį ⑤ į valymo stotelę ⑥.

i Skaidri plastikinė rankena turi būti išorėje.

Roboto valymas

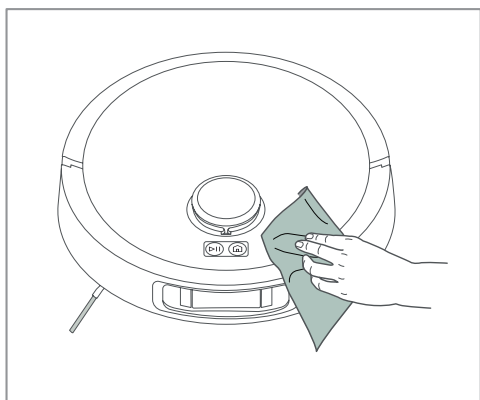

1. Dulkėms ir nešvarumams pašalinti naudokite minkštą šluostę, ypatingą dėmesį skirdami priekinei kamerai ir apatiniams jutiklio langeliams.

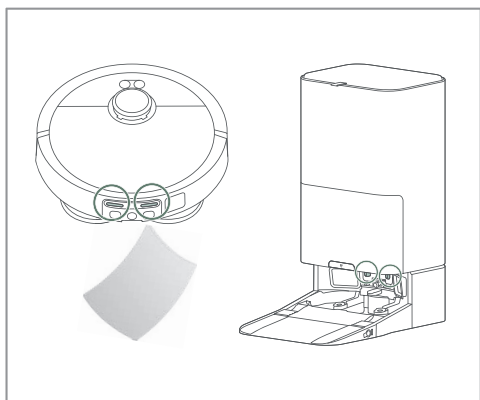

2. Reguliariai valykite valymo stotelės ir roboto įkrovimo jungtis sausa, minkšta šluoste.

Vandens surinkimo padėklo valymas

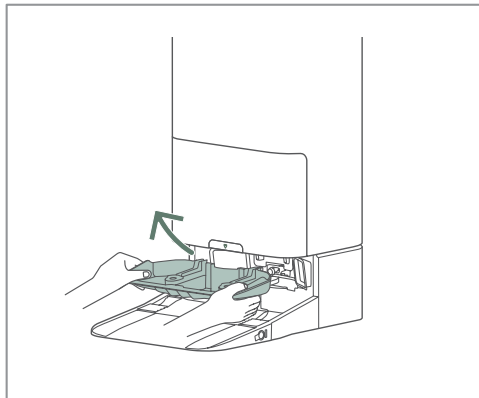

1. Išimkite vandens surinkimo padėklą iš valymo stotelės.

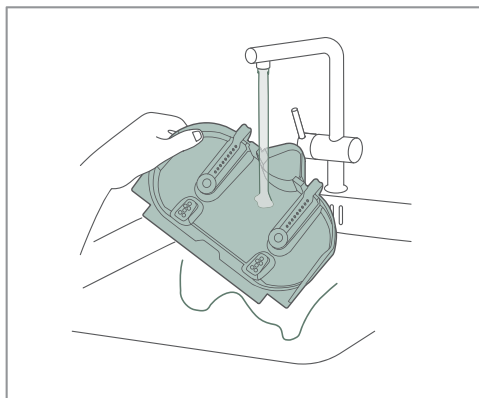

2. Išplaukite vandens surinkimo padėklą.

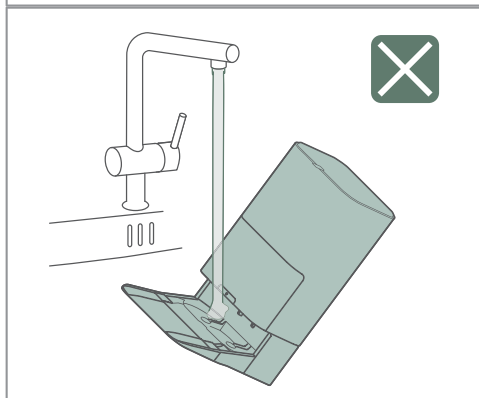

- ⚠ Neplaukite valymo stotelės tiesiogiai!

Šepečio volelio valymas

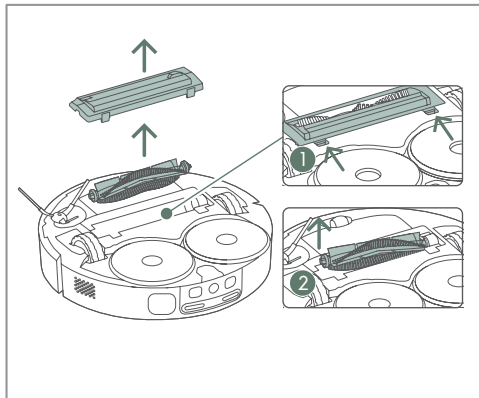

1. Atlaisvinkite dangtelį ① ir nuimkite šepečio volelį ②.

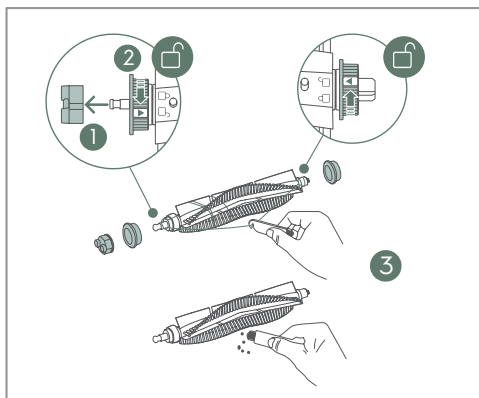

2. Pirmiausia nuimkite galinį dangtelį ①. Tada atlaisvinkite ir nuimkite fiksiatorius, kad pašalintumėte visus pluoštus ir plaukus nuo galų ②. Tada šepečio valymo įrankiu išvalykite šepetį ir nukirpkite apsvėlusius pluoštus ③. Galiausiai viską surinkite atvirkštine tvarka.

i Šepečio volelį galima pakeisti.

Šoninio šepečio valymas

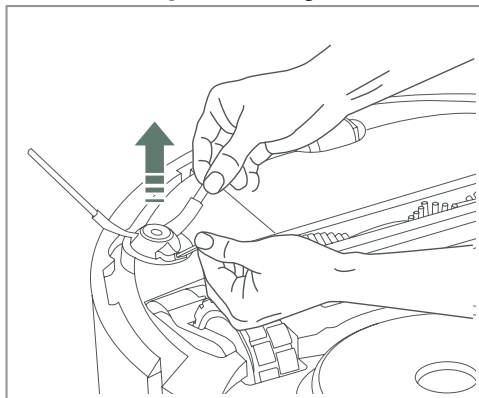

1. Patraukite šoninį šepetį ir jį nuimkite. Išvalykite šoninį šepetį ir vėl įstatykite jį į lizdą.
- i** Šoninį šepetį galima pakeisti.

Ratukų valymas

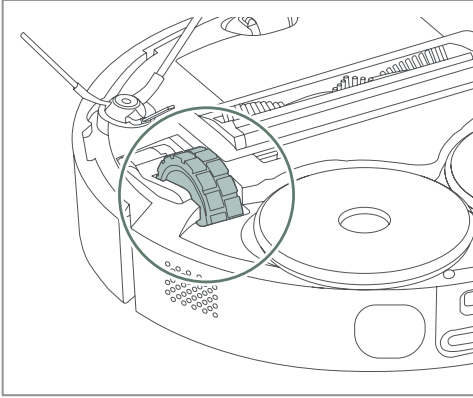

1. Nuvalykite nuo pagrindinių ratukų visus apsvėlusius plaukus ir nešvarumus.

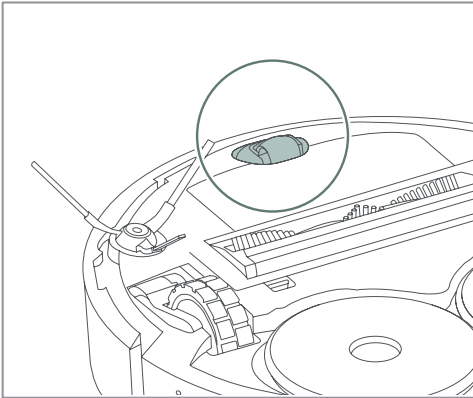

2. Atsuktuvu išimkite priekinį ratuką ir pašalinkite visus apsvėlusius plaukus ir nešvarumus.

Baterijos keitimas

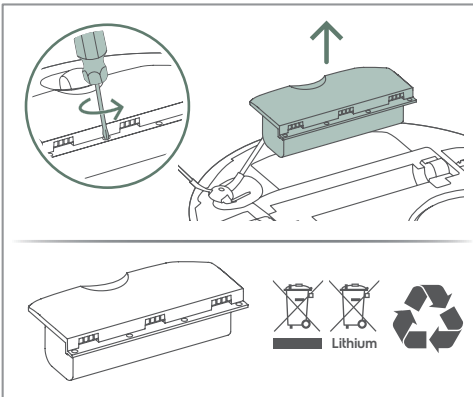

1. Akumuliatorius yra roboto apatinėje dalyje.
2. Atsukite akumuliatoriaus skyrių atsuktuvu.
3. Pakeiskite akumuliatorių ir vėl prisukite skyrių.

⚠ Naudokite tik originalius tiekėjo akumuliatorius!

7. TRIKČIŲ ŠALINIMAS

Dažnos problemos	Galima priežastis	Sprendimas
Programėlė nerodo vietinės šalies kalbos.	Programėlei nepavyko nustatyti telefono kalbos programėlės įdiegimo arba paleidimo metu.	Pakeitus patalpą arba žemėlapio pavadinimą, galima priversti aptikti vietinę kalbą.
Programėlė rodo priminimą - Valymo šluostės padėklas pilnas.	Nešvaraus vandens talpykla netinkamai įdėta.	<ol style="list-style-type: none"> 1. Kilstelėkite nešvaraus vandens talpyklą ir įstatykite ją atgal į stotelę. 2. Norėdami nustatyti iš naujo, atjunkite ir vėl prijunkite stotelę.
	Sandarinimo žiedas ant stotelės (kur bus sumontuota nešvaraus vandens talpykla) yra: Nešvarus, deformuotas arba pažeistas.	<ol style="list-style-type: none"> 1. Patikrinkite sandarinimo žiedą. 2. Įsitikinkite, kad sandarinimo žiedas yra švarus. 3. Jei sandarinimo žiedas atrodo deformuotas, pakeiskite jį originalia atsargine dalimi (www.electrolux.com).
	Aplink valymo šluostės padėklo išleidimo angą yra įstrigusių pašalinių daiktų.	<ol style="list-style-type: none"> 1. Pašalinkite visus pašalinius daiktus (plaukus, pluoštus ir kt.), įstrigusius aplink išleidimo angą. 2. Iš naujo aktyvuokite stotelę nešvaraus vandens išleidimui.
Programėlė rodo priminimą -Valymo šluostės padėklas netinkamai įstatytas.	Valymo šluostės padėklas netinkamai įdėtas.	Išimkite valymo šluostės padėklą ir vėl jį įdėkite, iš naujo aktyvuokite darbinę stotelę.
Programėlė rodo priminimą - Valymo šluostės padėklas pilnas - Nešvaraus vandens talpykla pilna bet iš tikrųjų taip nėra.	Per didelė ploviklio koncentracija, dėl ko padėkle arba nešvaraus vandens talpykloje susidaro per daug putų.	Naudokite rekomenduojamą „Electrolux“ ploviklį arba sumažinkite ploviklio koncentraciją buteliuke.
Kai kurios vietos valymo šluoste nevalomos.	Kai kurios plytelėmis išklotos grindys su labai kontrastingomis tekstūromis gali būti atpažintos kaip kilimas (juodos ir baltos spalvos).	Tai yra roboto ribotumas.

Dažnos problemos	Galima priežastis	Sprendimas
Atrodo, kad ploviklis neturi jokio poveikio.	Ploviklio koncentracija per maža.	<ol style="list-style-type: none"> 1. Naudokite rekomenduojamą "Electrolux" ploviklį. 2. Jei naudojate alternatyvų ploviklį ir jį skiedžiate rankiniu būdu, padidinkite ploviklio koncentraciją buteliuke.
Valymo šluostė valymo metu arba stotelėje gausiai putoja.	Per didelė ploviklio koncentracija sukelia per didelį putojimą.	<ol style="list-style-type: none"> 1. Naudokite rekomenduojamą "Electrolux" ploviklį. 2. Jei naudojate alternatyvų ploviklį ir jį skiedžiate rankiniu būdu, sumažinkite ploviklio koncentraciją buteliuke.
Dulkių siurblys robotas blogai surenka dulkes.	Dulkių surinkimo talpykla pilna.	<ol style="list-style-type: none"> 1. Patikrinkite, ar ant volelio nėra apsvinijusių pluoštų, plaukų ir pan. 2. Atidarykite dangtelį, nuimkite roboto dangtelį ir iškelkite dulkių surinkimo talpyklą. 3. Pašalinkite nešvarumus iš įleidimo angos ir ištuštinkite talpyklą. 4. Išvalykite filtrą.
	Roboto volelis apsvinijęs plaukais ar pluoštais arba dulkių surinkimo talpyklos įleidimo anga užblokuota.	<ol style="list-style-type: none"> 1. Patikrinkite, ar ant volelio nėra apsvinijusių pluoštų, plaukų ir pan. 2. Atidarykite dangtelį, nuimkite roboto dangtelį ir iškelkite dulkių surinkimo talpyklą. 3. Pašalinkite nešvarumus iš įleidimo angos ir ištuštinkite talpyklą. 4. Išvalykite filtrą.
	Dulkių dulkių surinkimo talpyklos filtras užsikimšęs.	<ol style="list-style-type: none"> 1. Atidarykite dangtelį, nuimkite roboto dangtelį ir iškelkite dulkių surinkimo talpyklą. 2. Pašalinkite nešvarumus iš įleidimo angos ir ištuštinkite talpyklą. 3. Išvalykite filtrą arba pakeiskite jį nauju po 6–12 mėnesių naudojimo.

Dažnos problemos	Galima priežastis	Sprendimas
Valymo šluostės pagalvėlė nukrenta.	Pagalvėlė nebuvo tinkamai pritvirtinta, susidėvėjo ar buvo pažeista.	<ol style="list-style-type: none"> 1. Įsitikinkite, kad pagalvėlė yra sulygiuota ir tvirtai prispausta. 2. Pakeiskite pagalvėlę nauja, nes po 30 ciklų pagalvėlės sukibimo savybės suprastėja. (www.electrolux.com).
Kartais robotas gali įveikti slenkstį, kartais – ne.	Valymo šluostė gali sumažinti roboto gebėjimą įveikti aukštesnius slenkščius.	<ol style="list-style-type: none"> 1. Įsitikinkite, kad grindys priešais slenkstį yra lygios, kad valymo šluostė galėtų lengvai slysti. 2. Pasirinkite siurbimo režimą programėlėje.
Robotas ignoruoja objektus ir jų neaplenkia.	Jutikliai gali būti nešvarūs arba uždengti plėvele ar kita nepermatoma medžiaga.	<ol style="list-style-type: none"> 1. Pašalinkite visas medžiagas, kurios gali uždengti jutiklius. 2. Nuvalykite jutiklius.
	DI kamera gali būti netinkamai nustatyta.	Patikrinkite, ar programėlės nustatymuose įjungta DI kamera, ir pabandykite pakoreguoti parinktis.
Robotas valymo metu skleidžia barškėjimo garsą.	Aplink pagrindinį šepetio volelį, dulkių surinkimo talpyklą ar ratukus gali būti susikaupusių pašalinių daiktų (pvz., laidai ar kietos popieriaus skiautės).	Patikrinkite ir pašalinkite kliūtis aplink pagrindinį šepetio volelį, dulkių surinkimo talpyklą ar ratukus.
Robotas su valymo šluoste valo kilimą.	Kai kurie kilimai yra labai kieti ir trumpais plaukeliais, todėl robotas gali juos laikyti kietomis grindimis.	Norėdami pažymėti kilimą kaip zoną, kurios nereikia valyti valymo šluoste, naudokite programėlės žemėlapių funkciją.
Robotas judina arba sutraukia kilimą.	Kilimas yra per lengvas arba per plonas, kad robotas galėtų jį valyti.	Sukurkite draudžiamą zoną aplink kilimą žemėlapyje programėlėje.
Robotas nevažiuoja toliau į kitą valymo zoną.	Išmėtyti daiktai ar baldai gali užblokuoti roboto praėjimą.	Įsitikinkite, kad durys yra atidarytos ir kad jokie kilnojami baldai ar smulkesni daiktai netrukdo judėti. Tada programėlėje patikrinkite žemėlapij ir įsitikinkite, kad maršruto neblokuoja draudžiamos zonos.

Dažnos problemos	Galima priežastis	Sprendimas
Programėlė neveikia arba nepavyksta prisijungti prie roboto	Programėlės programinė įranga per sena	Atnaujinkite programėlę programėlių parduotuvėje
Valymo šluostės pagalvėlė skleidžia nemalonų kvapą	Valymo šluostės plovimo ir džiovinimo funkcija nesuveikė tinkamai	<ol style="list-style-type: none"> 1. Išskalbkite valymo šluostes, kad jos vėl būtų švarios. 2. Įsitinkinkite, kad nešvaraus vandens talpykla yra tuščia, o švaraus vandens talpykla – pilna, kad būtų galima valyti naudojant valymo šluostę. 3. Jei valymo šluostė gerai neišdžiūsta, pailginkite džiovinimo laiką programėlėje
Robotas neatnaujina programinės įrangos į naujausią versiją	Gali būti problemų su nustatymais	<p>Atkurkite gamyklinius nustatymus ir iš naujo prijunkite robotą per programėlę. Jei yra naujesnė programinės įrangos versija, atnaujinimas iš debesies turėtų įvykti automatiškai.</p> <p>(Nustatymas iš naujo: ilgai spauskite namų mygtuką 5 s, tada, išgirdę signalą, vėl spauskite 5 s)</p>
Robotas veikia, bet šviesos diodai šviečia geltonai	Robotas dar neprijungtas	<ol style="list-style-type: none"> 1. Padėkite robotą stotelėje ir atsisiųskite programėlę 2. Pasirinkite mygtuką „+“ ir vykdykite instrukcijas.
	Robotui nepavyksta prisijungti	<ol style="list-style-type: none"> 1. Įsitinkinkite, kad robotas jungiasi prie „Wi-Fi“ maršruto parinktuvo 2. Įsitinkinkite, kad „Wi-Fi“ dažnis yra 2,4 GHz.

Dažnos problemos	Galima priežastis	Sprendimas
Robotas negrįžta į stotelę aptarnavimui ir (arba) įkrovimui	Stotelė pasislinko daugiau nei 50 cm nuo pradinės padėties.	Ištrinkite žemėlapį programėlėje ir paleiskite robotą iš naujos stotelės padėties, kad sukurtumėte naują žemėlapį.
	Robotas naudoja infraraudonuosius spindulius ir jį trikdo veidrodiniai arba blizgūs paviršiai aplink stotelę	Jei įmanoma, perkeltkite arba uždenkite visus atspindinčius paviršius. Jei tai neįmanoma, stotelę pastatykite kitoje vietoje. Tada ištrinkite žemėlapį programėlėje ir paleiskite robotą iš naujos stotelės padėties, kad sukurtumėte naują žemėlapį.
	Aplink robotą nėra pakankamai laisvos vietos	Jei įmanoma, pašalinkite kliūtis, esančias arčiau nei 0,5 m atstumu nuo stotelės. Jei tai neįmanoma, perkeltkite stotelę. Tada ištrinkite esamą žemėlapį programėlėje ir paleiskite robotą iš naujos stotelės padėties, kad jis sugeneruotų naują žemėlapį.
	Jutikliai arba kamera gali būti uždenkti	Nuvalykite kamerą ir jutiklį tarp roboto įkrovimo plokštelių ir stotelės.
Robotas netinkamai įkraunamas	Jei ilgą laiką nenaudotas, akumulatorius gali būti pernelyg išsikrovęs	Apskritai, geriausia įjungti stotelę ir visą laiką laikyti robotą joje, kad jis būtų įkrautas. Jei akumulatoriaus negalima įkrauti, jį reikia pakeisti.
	Gali būti, kad maitinimo laidas atsijungė	Atjunkite ir prijunkite laidą prie elektros lizdo ir stotelės galinės dalies.
	Gali būti blogas kontaktas su įkrovimo stotele	Nuvalykite įkrovimo plokštę ir kontaktus roboto užpakalinėje dalyje ir stotelėje.
Stotelėje esantis ploviklio buteliukas praleidžia vandenį	Dangtelis nebuvo tinkamai užsuktas arba buvo pažeistas sukant netinkamu kampu.	Jei dangtelis pažeistas, pakeiskite jį (www.electrolux.com)

Dažnos problemos	Galima priežastis	Sprendimas
Stotelės dulkių maišelio kamera yra nešvari arba dulkėta	Dulkių maišelis perpildytas arba neteisingai įdėtas	Pakeiskite pilną dulkių maišelį nauju ir įsitikinkite, kad dulkių maišelis tinkamai įdėtas. (galbūt maišelis buvo įdėtas neteisinga kryptimi).
Stotelėje esančios vandens talpyklos skleidžia nemalonų kvapą	Nešvarus ir (arba) švarus vanduo ilgą laiką buvo paliktas talpykloje	Po naudojimo kuo greičiau išpilkite nešvarų vandenį ir išvalykite talpyklą. Taip pat pakeiskite švarų vandenį, jei jis buvo paliktas ilgesnį laiką.
Atrodo, kad vandens srautas nepakankamas šluostės valymui ar roboto pripildymui..	Vandens srautas ir šildymo sistema yra blokuojami dėl kalkių nuosėdų	Norėdami pašalinti kalkių nuosėdas, į švarų vandenį įpilkite citrinos rūgšties miltelių arba baltojo acto. Palikite 30 minučių, tada keletą kartų įjunkite valymo šluostės pagalvėlės valymo funkciją. Po to pakeiskite mišinį švariu vandeniu ir prieš naudojimą paleiskite kelis papildomus ciklus, kad išskalautumėte likusią rūgštį.
Roboto šviesos diodas mirksi geltonai	Pagrindinio šepetio volelis gali būti užblokuotas	Patikrinkite, ar nėra kliūčių. Tada nuimkite šepetio volelį ir atsargiai pašalinkite visus plaukus, kurie susikaupė aplink galinį dangtelį.
	Varomieji ratai gali būti užblokuoti	Patikrinkite, ar nėra kliūčių. Tada atsargiai pašalinkite visus kliūtis ar plaukus, susikaupusius aplink ratuko ašį.
	Šoninis šepetys gali būti užblokuotas	Patikrinkite, ar nėra kliūčių. Tada nuimkite šepetėlį ir pašalinkite visus kliūtis ar plaukus, susikaupusius aplink jungtį
	Akumuliatorius nepakankamai įkrautas	Leiskite robotui krautis ilgiau, jis galės įsijungti tik tada, kai įkrova bus bent 20 %.

Dažnos problemos	Galima priežastis	Sprendimas
Stotelės šviesos diodas mirksi geltonai	Švaraus vandens talpykla ne iki galo įstatyta į vietą	<ol style="list-style-type: none"> 1. Pakelkite ir vėl įstatykite vandens talpyklą 2. Patikrinkite sandarinimo žiedą, įsitikinkite, kad jis švarus 3. Jei sandarinimo žiedas atrodo deformuotas, pakeiskite jį originalia atsargine dalimi (www.electrolux.com) 4. Atjunkite maitinimo laidą ir vėl jį prijunkite
	Nešvaraus vandens talpykla ne iki galo įstatyta į vietą	<ol style="list-style-type: none"> 1. Pakelkite ir vėl įstatykite vandens talpyklą 2. Patikrinkite sandarinimo žiedą, įsitikinkite, kad jis švarus 3. Jei sandarinimo žiedas atrodo deformuotas, pakeiskite jį originalia atsargine dalimi (www.electrolux.com) 4. Atjunkite maitinimo laidą ir vėl jį prijunkite
	Nejdėtas dulkių maišelis arba neaptinkamas dangtelis	<ol style="list-style-type: none"> 1. Patikrinkite, ar yra dulkių maišelis arba ar jis tinkamai įdėtas. 2. Tvirtai uždarykite dangtelį 3. Atjunkite maitinimo laidą ir vėl jį prijunkite

SATURS

1. JŪSU ROBOTIZĒTĀ PUTEKĻU SŪCĒJA APRAKSTS	346
2. PALĪGMATERIĀLI UN PIEDERUMI	347
3. SALIKŠANA UN UZSTĀDĪŠANA	348
4. KĀ LIETOT ROBOTIZĒTO PUTEKĻU SŪCĒJU	350
5. PADOMI LABĀKO REZULTĀTU IEGŪŠANAI.....	354
6. UZTURĒŠANA UN APKALPOŠANA.....	355
7. PROBLĒMU RISINĀŠANA.....	362

MĒS DOMĀJAM PAR JUMS

Paldies, ka iegādājāties Electrolux ierīci. Jūs esat izvēlējies izstrādājumu, kas līdzi nes desmitiem gadu ilgu profesionālo pieredzi un inovācijas. Būdams oriģināls un stilīgs, tas izstrādāts, domājot par Jums. Tāpēc ikreiz, kad to lietojat, varat būt droši, zinot, ka vienmēr iegūsit lieliskus rezultātus.

Laipni lūdzam Electrolux!

Apmeklējiet mūsu tīmekļa vietni:



Saņemiet padomus lietošanā, brošūras, problēmu risinājumus un servisa informāciju:

www.electrolux.com/webservice



Labākai apkalpošanai reģistrējiet savu izstrādājumu:

www.registerelectrolux.com



Iegādājieties piederumus, palīgmateriālus un oriģinālās rezerves daļas savai ierīcei:

www.electrolux.com/shop

KLIENTU APKALPOŠANA UN SERVISS

Vienmēr izmantojiet oriģinālās rezerves daļas.

Sazinoties ar mūsu Pilnvaroto servisa centru, pārliecinieties, lai Jums būtu pieejami šādi dati: Modelis, PNC, sērijas numurs.

Informācija atrodama uz novērtējuma plāksnītes.



Brīdinājums / Uzmanību - Drošības informācija.



Vispārīga informācija un padomi.



Vides informācija.

Izmaiņas var tikt veiktas bez brīdinājuma.

1. JŪSU ROBOTIZĒTĀ PUTEKĻU SŪCĒJA APRAKSTS

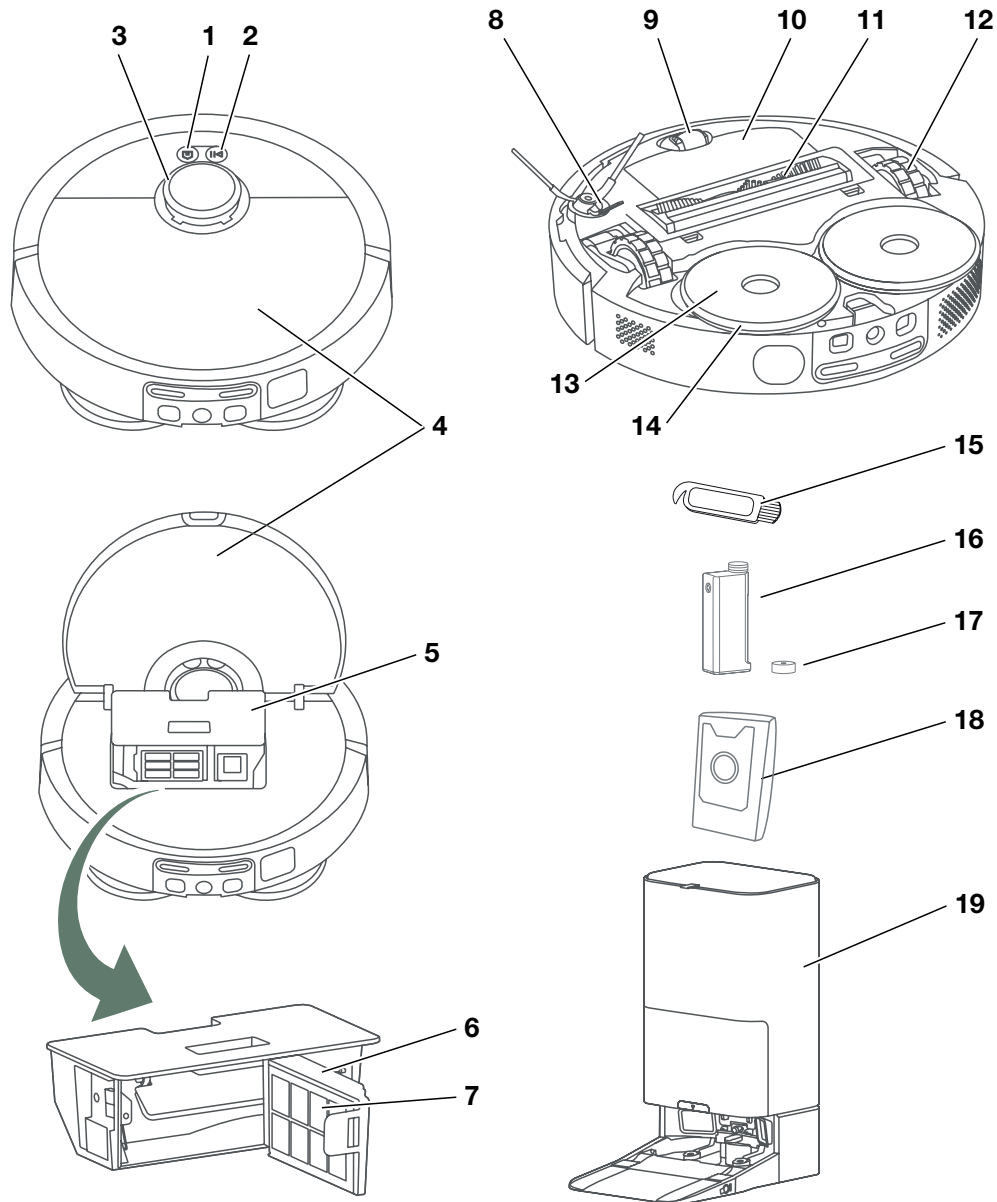

1. Mājas poga
2. Ieslēgšanas poga / Izslēgšanas poga (ilga nospiešana)
3. Radars
4. Augšējais vāks
5. Putekļu konteiners
6. Filtra rāmis
7. Filtrs
8. Sānu birstīte
9. Priekšējais ritenis
10. Akumulatora kaste
11. Galvenā birstīte
12. Galvenie riteņi
13. Mazgāšanas paliktņa kronšteins
14. Mazgāšanas paliktnis
15. Tīrīšanas birstīte
16. Mazgāšanas līdzekļa konteina pudelīte
17. Mazgāšanas līdzekļa konteina pudelītes korķis
18. Putekļu maiss
19. Tīrīšanas stacija

2. PALĪGMATERIĀLI UN PIEDERUMI

electrolux.com/shop

<div style="display: flex; justify-content: space-around; align-items: flex-start;"> <div style="text-align: center;"> <p>2x</p> </div> <div style="text-align: center;"> <p>4x</p> </div> <div style="text-align: center;"> <p>4x</p> </div> </div> <div style="display: flex; justify-content: space-around; align-items: flex-start; margin-top: 10px;"> <div style="text-align: center;"> <p>2x</p> </div> <div style="text-align: center;"> <p>1x</p> </div> </div> <p style="margin-top: 10px;">Darbības komplekts Ats: ERK7 PNC: 900 923 831</p>	<div style="text-align: center; margin-bottom: 20px;"> <p>1x</p> </div> <p>Mazgāšanas līdzeklis Ats: EHFLC3 PNC: 900 923 819</p>
--	---

Ieteicamais nomaiņas laiks:

- Sānu birstīte – 6 mēneši
- Galvenā birstīte – 12 mēneši
- Filtrs – 6 mēneši
- Mazgāšanas paliktnis – 6 mēneši

* Piederumi dažādiem modeļiem var atšķirties.

3. SALIKŠANA UN UZSTĀDĪŠANA

Pirms pirmās lietošanas

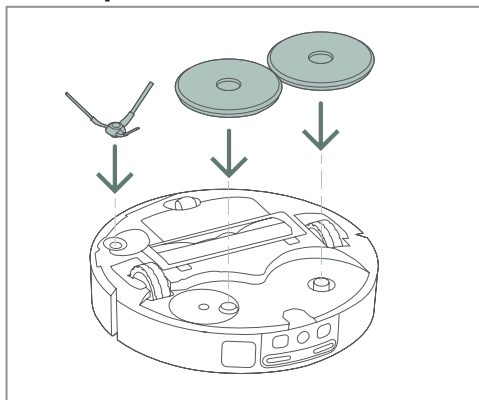

1. Pielieciet sānu birstīti un mazgāšanas paliktni ar kronšteinu pie robota apakšas.

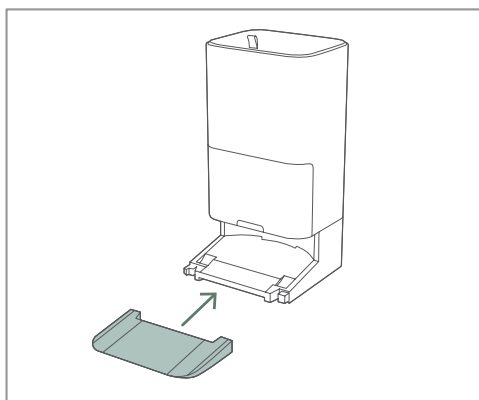

2. Pievienojiet rampu tīrīšanas stacijai.

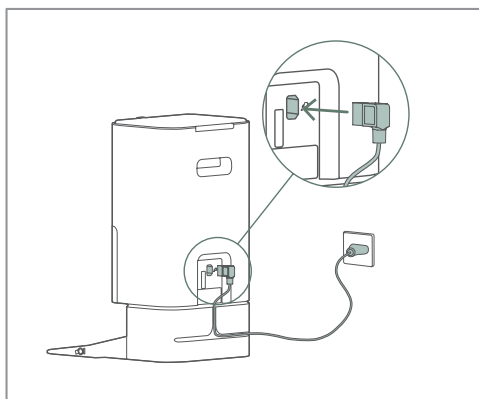

3. Vispirms ievietojiet elektrības vadu tīrīšanas stacijas apakšā. Pēc tam iespraudiet to strāvas kontaktligzdā. Pāri palikušo vada, ja tāds ir, aptiniet ap bāzes aizmuguri.

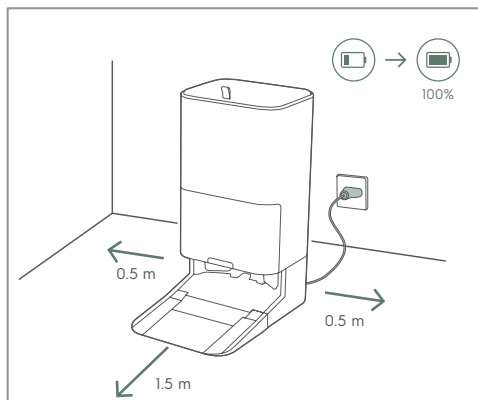

4. Novietojiet tīrīšanas staciju uz grīdas, pret sienu. Nodrošiniet brīvu zonu 0,5 m tīrīšanas stacijas sānos un 1,5 m tās priekšā.

i Novietojiet tīrīšanas staciju WiFi maršrutētāja sasniedzamības zonā.

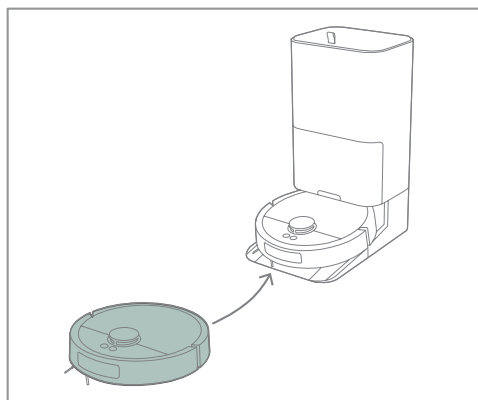

5. Novietojiet robotu uz tīrīšanas stacijas. Ja robots ir izslēgts, novietojot to stacijā, tas ieslēgsies un tiks uzsākta uzlādēšana.

i Pilnīga akumulatora izlādēšanās var kaitēt akumulatoram. Lai pagarinātu tā kalpošanas ilgumu, turiet robotu savienotu ar lādētāju optimālas uzlādes saglabāšanai.

Robota pievienošana



1. Lejupielādējiet Electrolux lietotni no App Store vai Google Play. Izpildiet lietotnes norādījumus, lai izveidotu kontu un pievienotu savu robotu.

i Veiksmīgam savienojumam jūsu WiFi maršrutētājam jāatbalsta 2,4 GHz frekvenci.

4. KĀ LIETOT ROBOTIZĒTO PUTEKĻU SŪCĒJU

Robots un stacijas statuss



Robota baltā LED IESLĒGTA:

- Apturēts, gaidstāve
- Atrodoties stacijā apkopes laikā
- Pašpārbaude un pozīcijas pieskaņošana kartei

Robota baltā LED mirgo:

- Ieslēgts
- Dodas uz māju
- Sistēmas atjaunināšana

Robota dzeltenā LED IESLĒGTA:

- Nav savienots ar WiFi

Robota dzeltenā LED mirgo:

- Brīdinājumi un kļūdas

Stacijas baltā LED IESLĒGTA:

- Robots nav pieslēgts
- Tiek veikta robota apkope un uzlādēšana

Stacijas baltā LED lēni pulsē:

- Tiek veikta robota apkope

Stacijas dzeltenā LED mirgo:

- Brīdinājumi un kļūdas (skatiet sadaļu **7. Problēmu risināšana**)

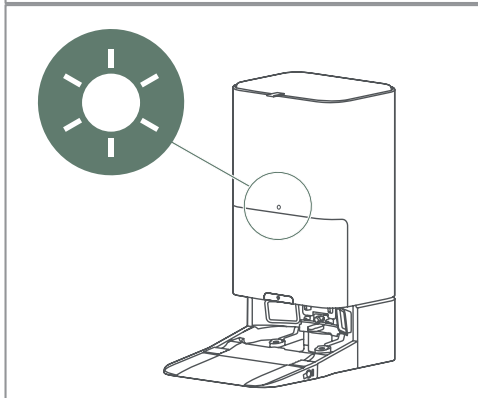

Mazgāšanas funkcijas sagatavošana

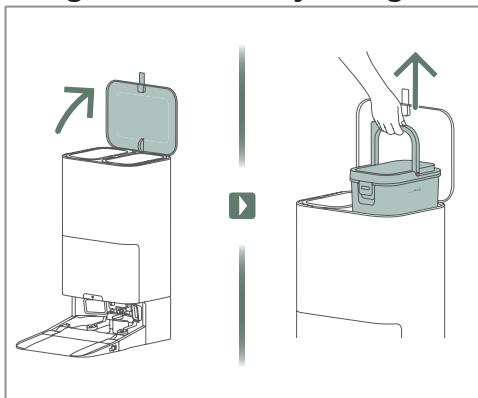

1. Atveriet tīrīšanas stacijas augšējo vāku un izņemiet tīrā ūdens tvertni.

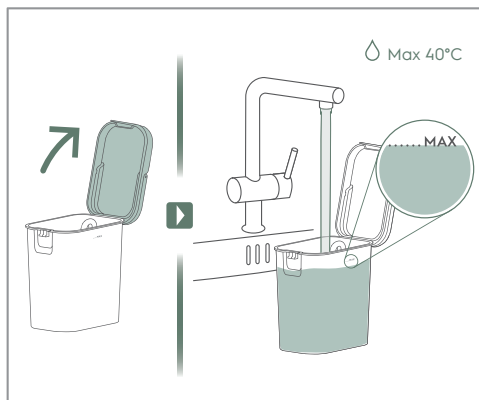

2. Atveriet ūdens tvertnes korķi un piepildiet ūdens tvertni ar tīru ūdeni.

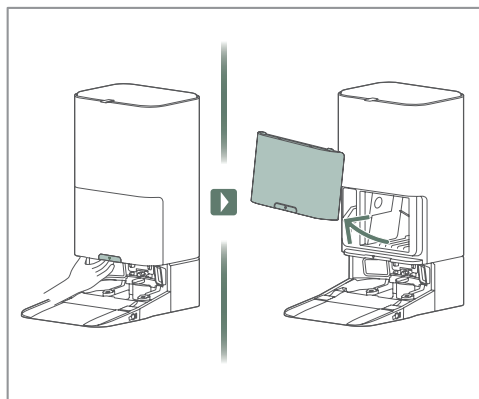

3. Pavelciet atbrīvošanas rokturi un noņemiet priekšējo pārsegu.

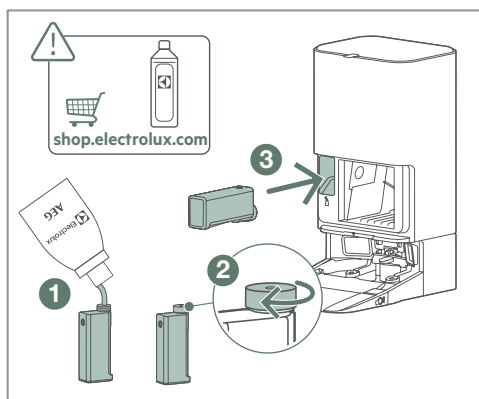

4. Uzpildiet mazgāšanas līdzekļa konteineru ①, pievelciet korķi ② un tad ievietojiet to stacijā ③.

- i** Lai novērstu aizsprostošanos, izmantojiet tikai Electrolux apstiprinātu mazgāšanas līdzekli.

Tīrīšana

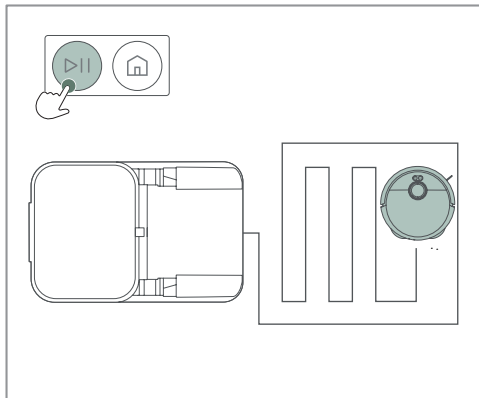

1. Lai uzsāktu tīrīšanu, nospiediet sākšanas pogu, kad robots vai nu atrodas uz lādētāja vai ir novietots vēlamajā tīrīšanas zonā.
Tīrīšanas laikā sākšanas pogu var izmantot darbības apturēšanai un atsākšanai.

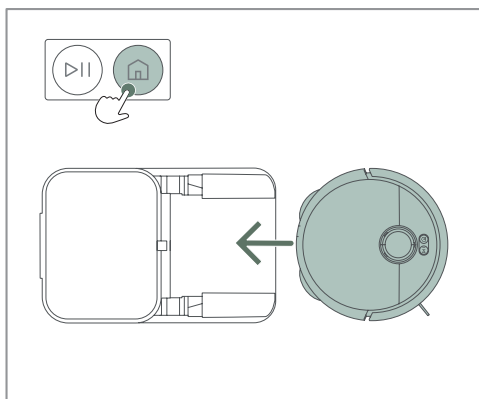

2. Lai pārtrauktu tīrīšanu, nospiediet māju pogu vienreiz, lai to apturētu.
Nospiediet māju pogu otro reizi, lai robots atgrieztos stacijā vai sākuma punktā.

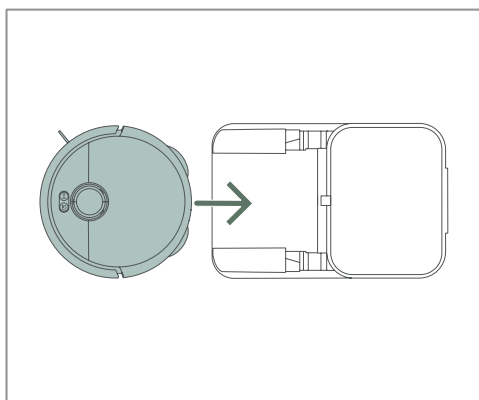

3. Kad tīrīšana pabeigta, robots atgriezīsies stacijā vai sākuma punktā.

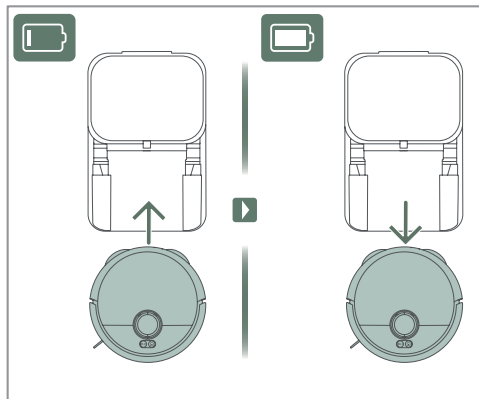

4. Ja tīrīšanas laikā būs nepieciešams veikt uzlādēšanu, iztukšošanu vai lupatiņas tīrīšanu, robots atgriezīsies stacijā un atsāks tīrīšanu, kad būs tai gatavs.

Tīrīšana (lietotne)



- Robotu ieteicams darbināt, izmantojot Electrolux lietotni. Ar lietotni varat sākt/apturēt/pārtraukt tīrīšanu un veikt robota uzlādēšanu.

5. PADOMI LABĀKO REZULTĀTU IEGŪŠANAI

Pirms tīrīšanas

Nodrošiniet, lai durvis būtu atvērtas un robota piekļūvi netraucētu lielāki priekšmeti. Novāciet mazākas trauslas lietas, lai garantētu visas grīdas notīrīšanu.

Piezīme: robots izmanto MI, lai pārvietotos ap vadiem un šķēršļiem, taču ap katru šķērslī esošā zona paliks netīrīta.

Klusais režīms

Apskatiet lietotni un nodrošiniet, lai klusais režīms ļautu stacijai iztukšot putekļu tvertni pirms nākamās sesijas.

Tīrīšanas zonas sagatavošana

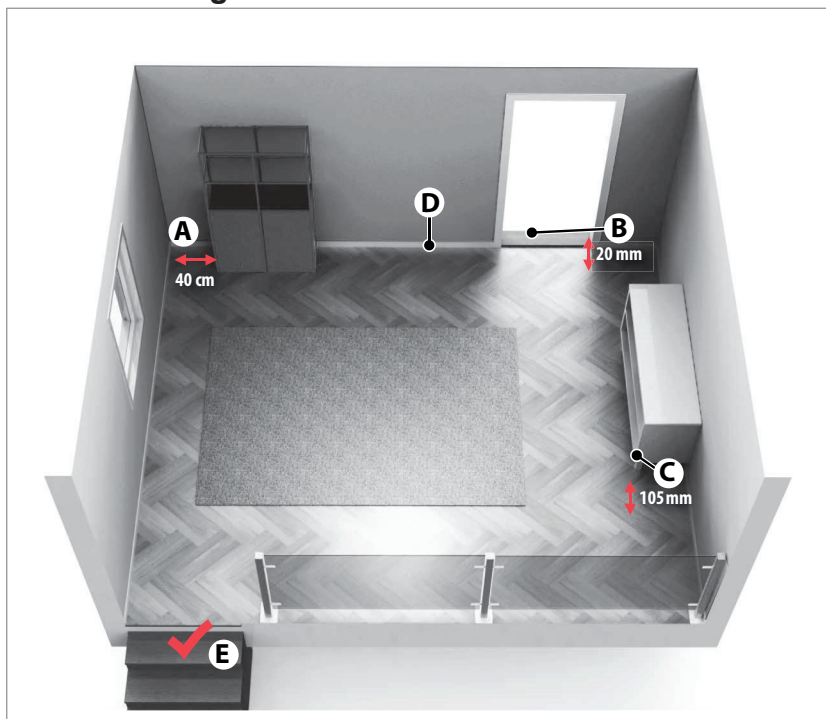

(A) Robotam nepieciešams 40 cm platības ap šķēršļiem.

(B) Robots viegli šķērso līdz 20 mm augstus sliekšņus.

(C) Robots tīra zem mēbelēm, kuru augstums no zemes pārsniedz 105 mm.

(D) Novietojiet uzlādēšanas bāzi durvju kreisajā pusē.

(E) Robots konstatē kāpnes un stāvas nogāzes.

6. UZTURĒŠANA UN APKALPOŠANA

Iztukšojiet netīrā ūdens tvertni

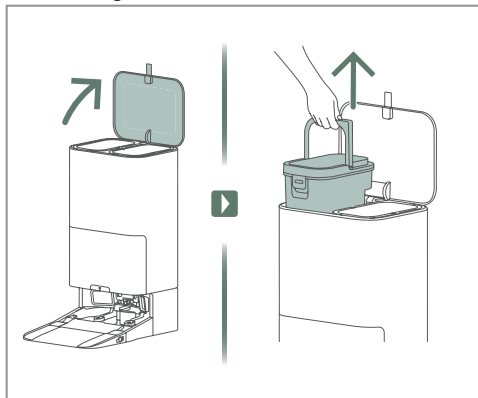

1. Paceliet vāku un izņemiet netīrā ūdens tvertni.

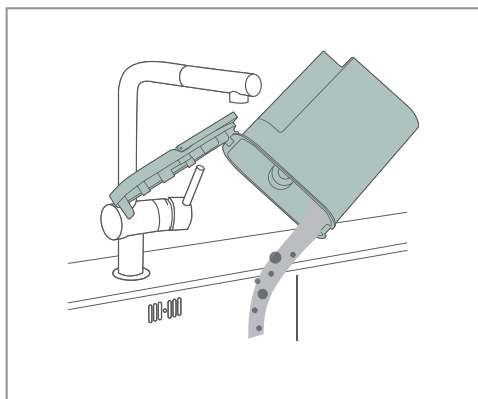

2. Pēc netīrā ūdens izliešanas izskalojiet tvertni.

Iztīriet robota putekļu tvertni un filtru

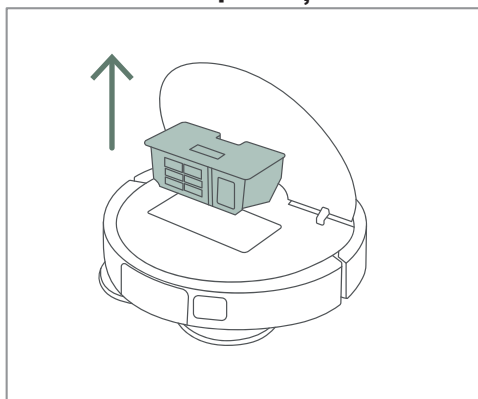

1. Atveriet robota vāku un izņemiet putekļu tvertni.

2. Atveriet tvertnes vāku un izņemiet filtru.

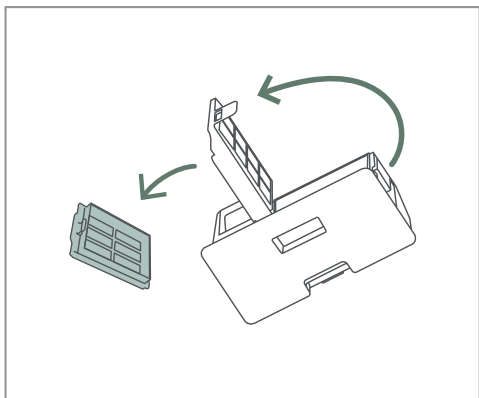

3. Iztīriet gružus no tvertnes.

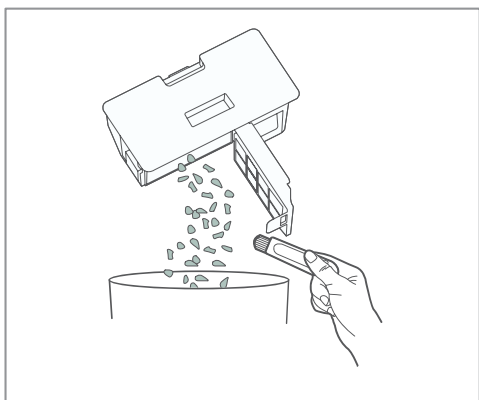

4. Izskalojiet un iztīriet tvertni.

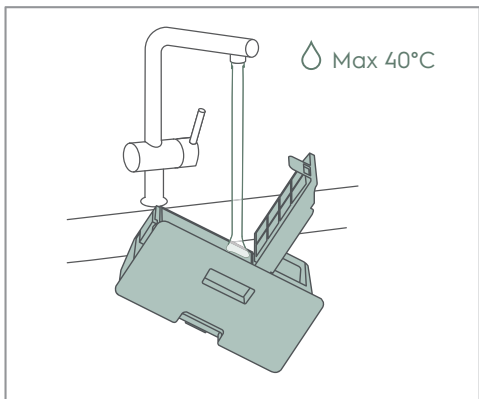

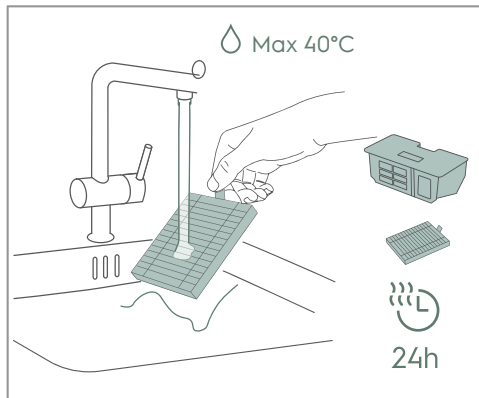

5. Izskalojiet filtru, tad noteciniet un žāvējiet gan tvertni, gan filtru vismaz 24 stundas.

Stacijas putekļu maisa nomaiņa

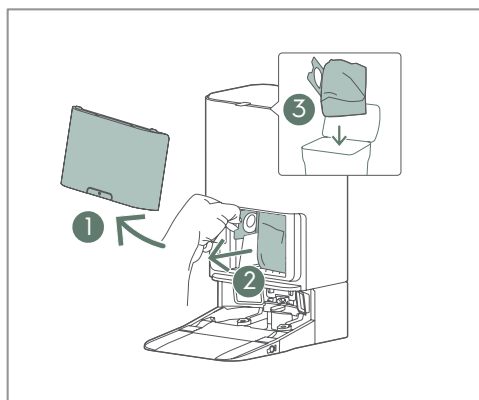

1. Atveriet pārsegu ①, izvelciet ārā pilno putekļu maisu ② un izmetiet to ③.

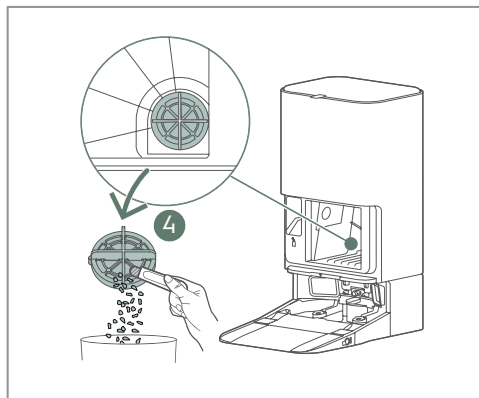

2. Notīriet filtra pārsegu ④ kas atrodas apakšējā labajā stūrī putekļu maisa konteinera aizmugurē.

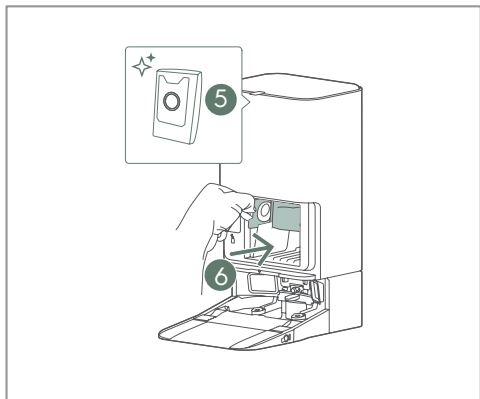

3. Ievietojiet jaunu putekļu maisu ⑤ tīrīšanas stacijā ⑥.

i Caurspīdīgajam plastmasas rokturim jābūt ārpusē.

Robota tīrīšana

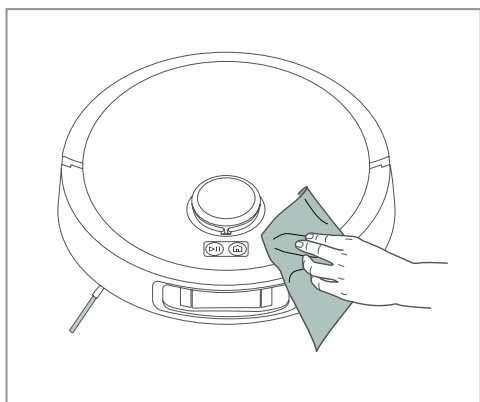

1. Notīriet putekļus un traipus ar mīkstu drānu, īpašu uzmanību pievēršot priekšējai kamerai un apakšējo sensoru lodziņiem.

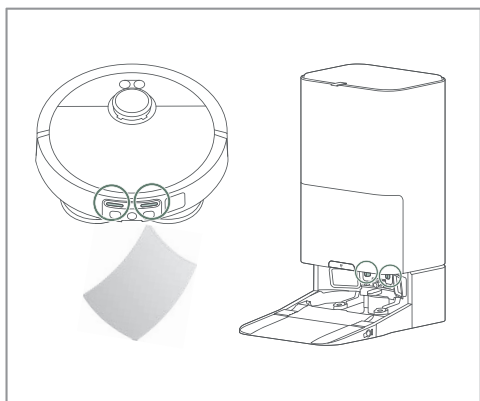

2. Regulāri tīriet uzlādes savienotājus uz tīrīšanas stacijas un uz robota ar sausu, mīkstu drānu.

Ūdens paplātes tīrīšana

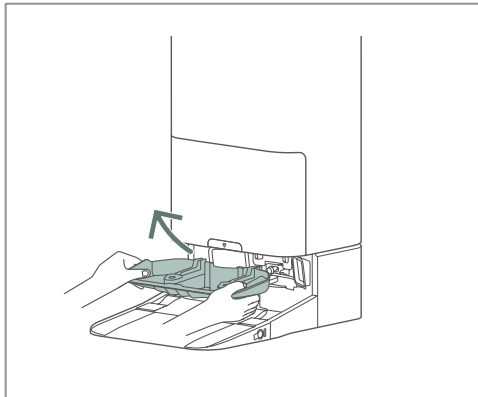

1. Izņemiet ūdens paplāti no tīrīšanas stacijas.

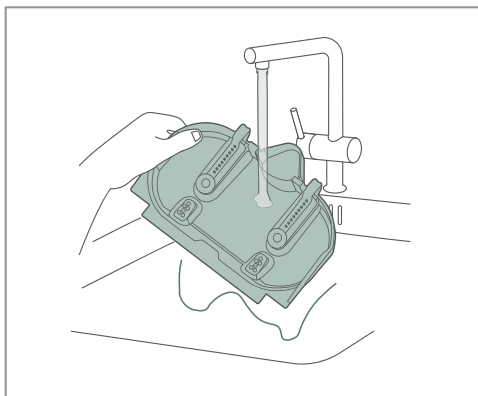

2. Noskalojiet ūdens paplāti.

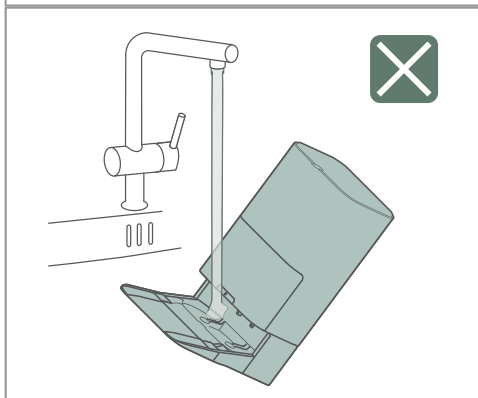

⚠ Neskalojiet tīrīšanas staciju tieši!

Birstītes veltnīša tīrīšana

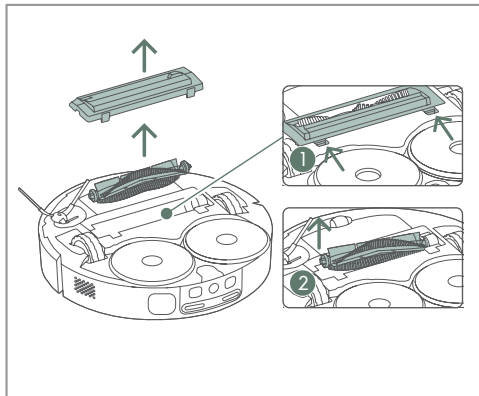

1. Atsprādzējiet pārsegu ① un noņemiet birstītes veltnīti ②.

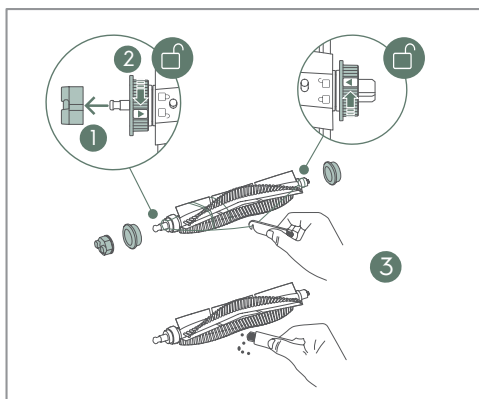

2. Vispirms novelciet nost gala vāciņu ①. Tad atbloķējiet un noņemiet flančus, lai iztīrītu visas stīgas un matus no izvirzījumiem ②. Pēc tam ar birstītes tīrīšanas rīku iztīriet birstīti un nogrieziet sapinušās stīgas ③. Visbeidzot salieciet visu atpakaļ pretējā secībā.

i Birstītes veltnīti var nomainīt.

Sānu birstītes tīrīšana

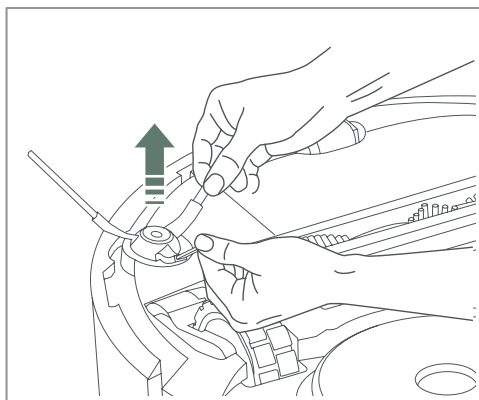

1. Pavelciet sānu birstīti, lai to atdalītu. Notīriet sānu birstīti un tad pielieciet to atpakaļ ligzdā.

i Sānu birstīti var mainīt.

Riteņu tīrīšana

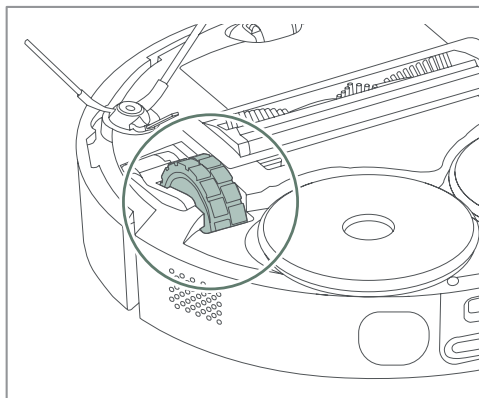

1. Noņemiet no riteņiem visus sapinušos matus un putekļus.

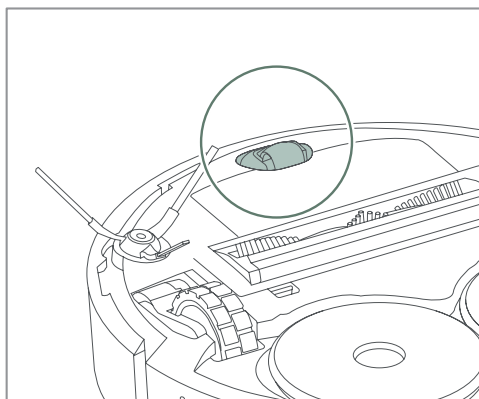

2. Ar skrūvgrieža palīdzību izceliet ārā priekšējo ritenīti un notīriet visus sapinušos matus un putekļus.

Akumulatoru nomaīņa

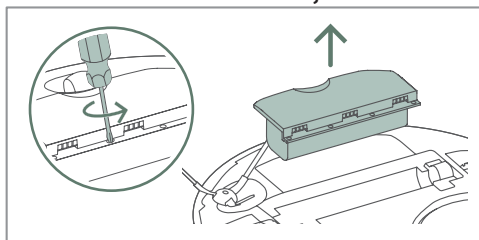

1. Akumulators atrodas robota apakšpusē.
2. Ar skrūvgriezi atskrūvējiet akumulatora kasti.
3. Nomainiet akumulatoru un ieskrūvējiet kasti atpakaļ.

⚠ Izmantojiet tikai oriģinālos piegādātāja akumulatorus!

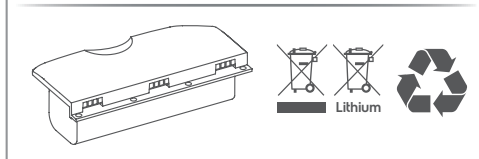

7. PROBLĒMU RISINĀŠANA

Parastās problēmas	Iespējamais cēlonis	Risinājums
LIETOTNE nerāda vietējo valsts valodu.	LIETOTNES instalēšanas vai palaišanas laikā LIETOTNEI neizdevās konstatēt tālruna valodu.	Telpas vai kartes nosaukuma mainīšana var piespiest konstatēt vietējo valodu.
LIETOTNE rāda atgādinājumu. - Lupatiņas paplāte ir pilna.	Netīrā ūdens tvertne nav ievietota pareizi.	<ol style="list-style-type: none"> 1. Paceliet netīrā ūdens tvertni un no jauna ievietojiet to stacijā. 2. Atvienojiet staciju no elektrotīkla un atkal pievienojiet, lai to atiestatītu.
	Blīvēšanas gredzens uz stacijas (kur tiks uzstādīta netīrā ūdens tvertne) ir : Netīrs, deformējies vai bojāts.	<ol style="list-style-type: none"> 1. Apskatiet blīvēšanas gredzenu. 2. Nodrošiniet, lai blīve būtu tīra. 3. Ja blīve izskatās deformēta, nomainiet blīvi ar oriģinālu rezerves daļu (www.electrolux.com)
	Ap lupatiņas paplātes drenāžas atveri saķērušies svešķermeņi.	<ol style="list-style-type: none"> 1. Noņemiet visus svešķermeņus (mātus, diegus...), kas sastrēguši ap drenāžas atveri. 2. No jauna ieslēdziet staciju netīrā ūdens izvadīšanai.
LIETOTNE rāda atgādinājumu. - Lupatiņas paplāte neatrodas paredzētajā vietā.	Lupatiņas paplāte nav uzstādīta pareizi.	Izņemiet lupatiņas paplāti un uzstādiet to no jauna, no jauna ieslēdziet darba staciju.
LIETOTNE rāda atgādinājumu. - Lupatiņas paplāte ir pilna. - Netīrā ūdens tvertne ir pilna. taču patiesībā tā nav.	Pārāk liela mazgāšanas līdzekļa koncentrācija, kas izraisa pārlieku lielas putas paplātē vai netīrā ūdens tvertnē.	Izmantojiet ieteikto Electrolux mazgāšanas līdzekli vai samaziniet mazgāšanas līdzekļa koncentrāciju pudelītē.
Dažas zonas netiek iztīrītas ar lupatiņu.	Dažas flīzētas grīdas ar stipri kontrastējošu tekstūru var tikt atpazītas kā paklājs (melnbaltas krāsas).	Tas ir robota ierobežojums.

Parastās problēmas	Iespējamais cēlonis	Risinājums
Liekas, ka mazgāšanas līdzeklim nav nekāda efekta.	Mazgāšanas līdzekļa koncentrācija ir par mazu.	<ol style="list-style-type: none"> 1. Izmantojiet ieteikto Electrolux mazgāšanas līdzekli. 2. Ja izmantojat alternatīvu mazgāšanas līdzekli un atšķaidāt to manuāli, palieliniet mazgāšanas līdzekļa koncentrāciju pudelītē.
Tīrīšanas laikā vai stacijā veidojas pārlietu lielas putas.	Pārāk liela mazgāšanas līdzekļa koncentrācija, kas izraisa pārlietu putu veidošanos.	<ol style="list-style-type: none"> 1. Izmantojiet ieteikto Electrolux mazgāšanas līdzekli. 2. Ja izmantojat alternatīvu mazgāšanas līdzekli un atšķaidāt to manuāli, samaziniet mazgāšanas līdzekļa koncentrāciju pudelītē.
Robota putekļu sūcējs slikti savāc.	Putekļu tvertne ir pilna.	<ol style="list-style-type: none"> 1. Apskatiet veltnīti, vai uz tā nav stīgu, matu u.c. 2. Atveriet vāku, noņemiet robota vāku un izceliet putekļu tvertni. 3. Notīriet netīrumus no ievada un iztukšojiet tvertni. 4. Izīriet filtru.
	Robota veltnītis ir aptinies ar matiem vai stīgām, vai putekļu tvertnes ievads ir aizšķērsots.	<ol style="list-style-type: none"> 1. Apskatiet veltnīti, vai uz tā nav stīgu, matu u.c. 2. Atveriet vāku, noņemiet robota vāku un izceliet putekļu tvertni. 3. Notīriet netīrumus no ievada un iztukšojiet tvertni. 4. Izīriet filtru.
	Putekļu tvertnes filtrs ir nosprostots.	<ol style="list-style-type: none"> 1. Atveriet vāku, noņemiet robota vāku un izceliet putekļu tvertni. 2. Notīriet netīrumus no ievada un iztukšojiet tvertni. 3. Izīriet filtru vai nomainiet to pret jaunu filtru pēc 6-12 lietošanas mēnešiem.

Parastās problēmas	Iespējamais cēlonis	Risinājums
Mazgāšanas paliktnis krīt nost.	Paliktnis bijis nepareizi uzstādīts, ir nodilis vai bojāts.	<ol style="list-style-type: none"> 1. Nodrošiniet, lai paliktnis būtu pareizi savietots un stingri iespiests uz leju. 2. Nomainiet paliktņi pret jaunu, jo paliktņa piestiprināšanās spēja pāslīktnāsies pēc 30 cikliem.(www.electrolux.com)
Robots dažreiz var pāriet pāri sliekšnim, dažreiz nevar.	Lupatiņa var samazināt robota spēju šķērsot augstākus sliekšņus.	<ol style="list-style-type: none"> 1. Nodrošiniet, lai grīda pirms sliekšņa būtu līdzena, lai lupatiņa varētu slīdēt viegli. 2. LIETOTNĒ izvēlieties putekļu sūcēja režīmu.
Robots ignorē šķēršļus un nēizvairās no tiem.	Sensori varētu būt neīri vai tos klāj plēve vai cits caurspīdīgs materiāls.	<ol style="list-style-type: none"> 1. Noņemiet visus materiālus, kas varētu aizklāt sensorus. 2. Notīriet sensorus.
	MI kamera varētu nebūt iestatīta pareizi.	Pārbaudiet, vai MI kamera ir aktivizēta LIETOTNES iestatījumos, un mēģiniet regulēt iespējas.
Robots tīrīšanas laikā rada grabošanas skaņas.	Noklīduši priekšmeti (piemēram, vadi vai cieta papīra gabaliņi) var būt uzkrājušies ap galvenās birstītes veltni, putekļu tvertni vai riteņiem.	Apskatiet un noņemiet kavējošus priekšmetus ap galvenās birstītes veltni, putekļu tvertni vai riteņiem.
Robots mazgā paklāju.	Daži paklāji ir ļoti cieti un ar īsu spalvu, un robots to varētu uzskatīt par cietu grīdu.	Izmantojiet lietotnē esošo kartes funkciju, lai atzīmētu paklāju kā zonu, kuru jāizvairās mazgāt.
Robots pārvieto vai sastumj kaudzē paklāju.	Paklājs ir pārāk viegls vai plāns robota darbībai.	Izveidojiet neiebraukšanas zonu uz paklāja LIETOTNES kartē.
Robots nepāriet uz nākamo tīrīšanas zonu.	Noklīduši priekšmeti vai mēbeles varētu aizšķērsot robota ceļu.	Nodrošiniet, lai durvis būtu atvērtas un lai nekādas pārvietojamas mēbeles vai mazāki priekšmeti neaizšķērsotu ceļu. Tad apskatiet karti lietotnē, lai pārliecinātos, ka ceļu neaizšķērso neiebraukšanas zonas.

Parastās problēmas	Iespējamais cēlonis	Risinājums
LIETOTNE nedarbojas vai nesavienojas ar robotu.	LIETOTNES programmatūra ir pārāk veca.	Atjauniniet LIETOTNI lietotņu veikalā.
Mazgāšanas paliktnis slikti smako.	Lupatiņas mazgāšanas un žāvēšanas funkcija nav darbojusies pareizi.	<ol style="list-style-type: none"> 1. Izmazgājiet lupatiņas, lai tās atkal būtu svaigas. 2. Nodrošiniet, lai netīrā ūdens tvertne būtu tuša, bet tīrā ūdens tvertne būtu pilna, lai varētu veikt lupatiņas tīrīšanu. 3. Ja lupatiņa labi neizžūst, pagariniet žāvēšanas laiku LIETOTNĒ.
Robots neatjauninās uz jaunāko programmatūru.	Var būt kāda problēma ar iestatījumiem.	<p>Atiestatiet uz rūpnīcas iestatījumiem un pievienojiet robotu caur LIETOTNI, un mēģiniet atjauninājumam būt jānotiek automātisku, ja ir pieejama jaunāka programmatūra.</p> <p>(Atiestatīšana: 5 sekundes ilgi nospiediet Māju pogu, kad sadzirdat atgādinājuma balsi, nospiediet atkal uz 5 sekundēm).</p>
Robots darbojas, bet LED ir dzeltenas.	Robots vēl nav pievienots.	<ol style="list-style-type: none"> 1. Novietojiet robotu stacijā un lejupielādējiet lietotni. 2. Atlasiet pogu + un sekojiet norādījumiem.
	Robots nesavienojas.	<ol style="list-style-type: none"> 1. Pārlicinieties, ka robots savienojas ar WiFi maršrutētāju. 2. Pārlicinieties, ka WiFi ir 2,4 GHz.

Parastās problēmas	Iespējamais cēlonis	Risinājums
Robots neatgriežas stacijā apkopes un/vai uzlādes veikšanai.	Stacija pārvietojusies no savas sākotnējās pozīcijas vairāk par 50 cm.	Izdzēsiet karti LIETOTNĒ un palaidiet robotu no jaunās stacijas pozīcijas, lai izveidotu jaunu karti.
	Robots izmanto infrasarkanu gaismu, un to samulsina spoguļi vai spīdīgas virsmas stacijas apkārtne.	Ja iespējams, pārvietojiet vai aizklājiet visas atstarojošās virsmas. Ja to izdarīt nevar, novietojiet staciju citā vietā. Tad izdzēsiet karti lietotnē un palaidiet robotu no jaunās stacijas pozīcijas, lai izveidotu jaunu karti.
	Ap robotu nav pietiekami daudz brīvas vietas.	Ja iespējams, novāciet šķēršļus, kas atrodas stacijai tuvāk par 0,5 m. Ja to nevar, novietojiet staciju citā vietā. Tad izdzēsiet esošo karti lietotnē un palaidiet robotu no jaunās stacijas pozīcijas, lai izveidotu jaunu karti.
	Sensori vai kamera var būt aizklāti.	Notīriet kameru un sensoru starp uzlādes plāksnītēm uz robota un stacijā.
Robots pienācīgi neuzlādējas.	Ja nav ticis izmantots ilgu laiku, akumulators varētu būt pārāk izlādējies.	Kopumā vislabāk ir ieslēgt staciju un novietot robotu tajā uzlādēšanai visu laiku. Ja akumulators neuzlādējas, to jānomaina.
	Elektrības vads varētu būt atvienojies.	Atvienojiet vadu no sienas kontaktligzdas un stacijas aizmugurē, un atkal pievienojiet.
	Var būt slikts kontakts ar uzlādēšanas staciju.	Notīriet uzlādēšanas plāksnīti un kontaktus robota aizmugurē un uz stacijas.
Noplūde no mazgāšanas līdzekļa pudelītes stacijā.	Korķis nav ticis uzskrūvēts pareizi vai ticis bojāts, skrūvējot vīrsū nepareizā leņķī.	Ja korķis ir bojāts, nomainiet to (www.electrolux.com).

Parastās problēmas	Iespējamais cēlonis	Risinājums
Stacijas putekļu maisa nodalījums ir netīrs vai puteklains.	Putekļu maiss ir pārpildīts vai ticis uzstādīts nepareizi.	Nomainiet pilno putekļu maisu pret jaunu putekļu maisu un noteikti pārbaudiet vai putekļu maiss ir uzstādīts pareizi. (vārbūt maiss ticis ielikts otrādi).
Stacijas ūdens tvertnes slikti smako.	Netīrais un/vai tīrais ūdens ticis atstāts tvertnē ilgu laiku.	Pēc lietošanas cik drīz vien iespējams izlejiet netīro ūdeni un iztīriet tvertni. Ja tīrais ūdens ticis atstāts iekšā ilgu laiku, nomainiet arī to.
Liekas, ka ir nepietiekama ūdens plūsma lupatīņas tīrīšanai vai robota uzpildīšanai.	Ūdens plūsmu un sildīšanas sistēmu bloķē kaļķakmens.	Lai notīrītu kaļķakmens atlikumus, tīrājam ūdenim pievienojiet citronskābes pulveri vai balto etiķi. Ļaujiet nostāvēt 30 minūtes, tas ieslēdziet mazgāšanas paliktņa tīrīšanas funkciju uz vairākiem cikliem. Pēc tam nomainiet šķīdumu pret svaigu ūdeni un darbiniet vēl dažus papildu ciklus, lai pirms lietošanas izskalotu visu atlikušo skābi.
Robota LED mirgo dzeltenā krāsā.	Galvenās birstītes veltnis varētu būt nosprostots.	Pārbaudiet nosprostojumu. Tad noņemiet birstītes veltni un rūpīgi iztīriet visus matus, kas sakrājušies ap gala vāciņu.
	Piedziņas riteni varētu būt nosprostoti.	Pārbaudiet nosprostojumu. Tas rūpīgi iztīriet visus šķēršļus vai matus, kas sakrājušies ap riteņa asi.
	Sānu birstīte varētu būt nosprostota.	Pārbaudiet nosprostojumu. Tad novelciet birstīti nost un iztīriet visus šķēršļus vai matus, kas sakrājušies ap savienotāju.
	Akumulators nav pietiekami uzlādēts.	Ļaujiet robotam lādēties ilgāk, tas var sākt darboties tikai tad, ja uzlāde ir vismaz 20 %.

Parastās problēmas	Iespējamais cēlonis	Risinājums
Stacijas LED mirgo dzeltenā krāsā.	Tīrā ūdens tvertne nav ievietota paredzētajā vietā pilnībā.	<ol style="list-style-type: none"> 1. Paceliet un no jauna ievietojiet ūdens tvertni. 2. Apskatiet blīvēšanas gredzenu, nodrošiniet, lai blīve būtu tīra. 3. Ja blīve izskatās deformēta, nomainiet blīvi ar oriģinālu rezerves daļu (www.electrolux.com). 4. Atvienojiet strāvas vadu un atkal pievienojiet.
	Netīrā ūdens tvertne nav ievietota paredzētajā vietā pilnībā.	<ol style="list-style-type: none"> 1. Paceliet un no jauna ievietojiet ūdens tvertni. 2. Apskatiet blīvēšanas gredzenu, nodrošiniet, lai blīve būtu tīra. 3. Ja blīve izskatās deformēta, nomainiet blīvi ar oriģinālu rezerves daļu (www.electrolux.com). 4. Atvienojiet strāvas vadu un atkal pievienojiet.
	Putekļu maiss nav ievietots vai nav konstatēts vāks.	<ol style="list-style-type: none"> 1. Pārbaudiet vai putekļu maiss ir ievietots un vai tas izdarīts pareizi. 2. Cieši aizveriet vāku. 3. Atvienojiet strāvas vadu un atkal pievienojiet.

SISUKORD

1. TEIE ROBOTTOOLMUIMEJA KIRJELDUS.....	370
2. KULUMATERJALID JA TARVIKUD.....	371
3. KOKKUPANEMINE JA SEADISTAMINE	372
4. KUIDAS ROBOTTOOLMUIMEJAT KASUTADA.....	374
5. NÕUANDED PAREMATE TULEMUSTE SAAMISEKS	378
6. HOOLDUS JA REMONT.....	379
7. RIKETE OTSIMINE JA KÕRVALDAMINE.....	386

SULLE MÕELDES

Täname Teid selle Electroluxi seadme ostmise eest. Olete valinud toote, mille loomisel on kasutatud aastakümnetepikkust professionaalset kogemust ja innovatsiooni. Nutika ja stiilse disaini kõrval ei ole unustatud ka teid. Seega ükskõik, millal te seda ka ei kasuta, suurepärase tulemuses võite alati kindel olla. Teretulemast Electroluxi.

Külastage meie veebisaiti:



Nõuanded kasutamiseks, brošüürid, rikete otsimine ja kõrvaldamine, teave teeninduse kohta:

www.electrolux.com/webselfservice



Parema teeninduse saamiseks registreerige toode:

www.registerelectrolux.com



Saate osta oma seadmele tarvikuid, kulumaterjale ja originaalvaruosi:

www.electrolux.com/shop

KLIENDITEENINDUS

Soovitame kasutada alati originaalvaruosi.

Kui võtate ühendust meie volitatud teeninduskeskusega, veenduge, et teil on käepärast järgmised andmed: Mudel, toote number (PNC), seerianumber.

Andmed leiate andmesildilt.

 Hoiatus / Ettevaatust - Ohutusinformatsioon.

 Idine informatsioon ja nõuanded.

 Keskkonnateave.

Jäetakse õigus teha muudatusi ilma etteteatamata.

1. TEIE ROBOTOLMUIMEJA KIRJELDUS

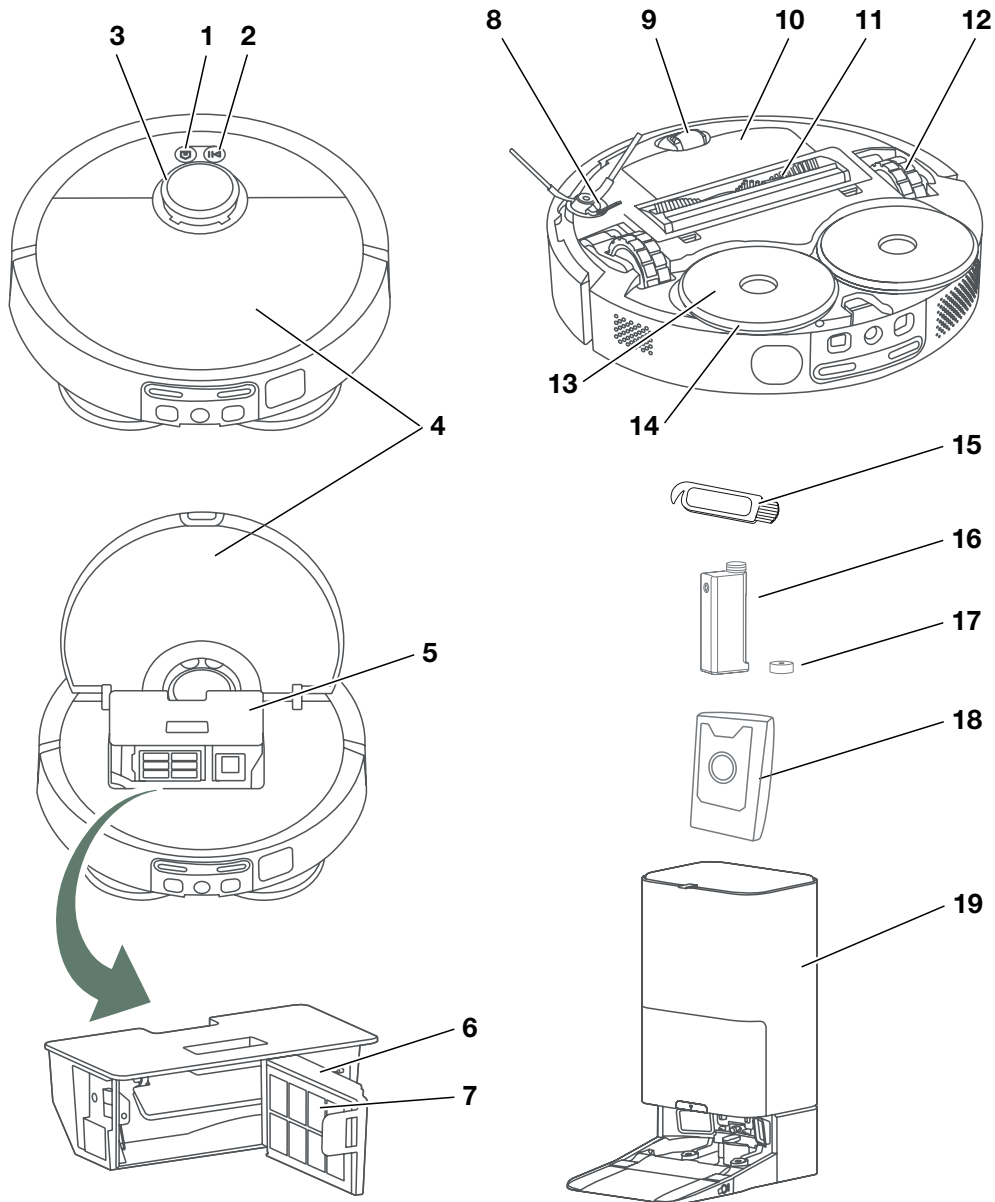

1. Menüünupp
2. Toite- / väljalülitusnupp
(pikalt vajutada)
3. Radar
4. Ülemine kaas
5. Tolmunõu
6. Filtriraam
7. Filter
8. Külghari
9. Esiratas
10. Aku kast
11. Põhihari
12. Peamised rattad
13. Pesulapihoidik
14. Pesulapp
15. Puhastushari
16. Pesuvahendi pudel-anum
17. Pesuvahendi pudel-anuma kaas
18. Tolmukott
19. Puhastusjaam

2. KULUMATERJALID JA TARVIKUD

electrolux.com/shop

<div style="display: flex; justify-content: space-around; align-items: center;"> <div style="text-align: center;"> <p>2x</p> </div> <div style="text-align: center;"> <p>4x</p> </div> <div style="text-align: center;"> <p>4x</p> </div> </div> <div style="display: flex; justify-content: space-around; align-items: center; margin-top: 10px;"> <div style="text-align: center;"> <p>2x</p> </div> <div style="text-align: center;"> <p>1x</p> </div> </div> <p style="margin-top: 10px;">Jõudluskomplekt Viide: ERK7 PNC: 900 923 831</p>	<div style="text-align: center;"> <p>1x</p> </div> <p style="margin-top: 10px;">Pesuvahend Viide: EHFLC3 PNC: 900 923 819</p>
---	--

Soovitatud asendamise periood:

- Külghari - 6 kuud
- Põhihari - 12 kuud
- Filter - 6 kuud
- Pesulapp - 6 kuud

* Tarvikud võivad mudelite lõikes erineda.

3. KOKKUPANEMINE JA SEADISTAMINE

Enne esmakordset kasutamist

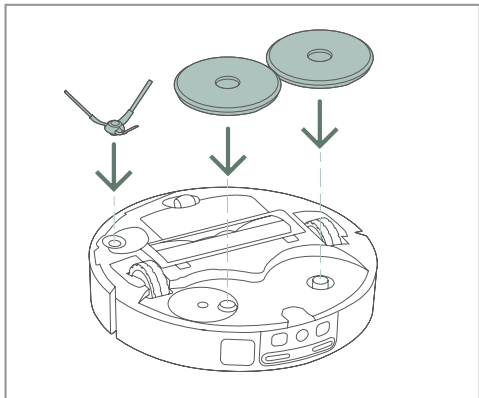

1. Kinnitage külghari ja puhastuspadi hoidikuga roboti põhja.

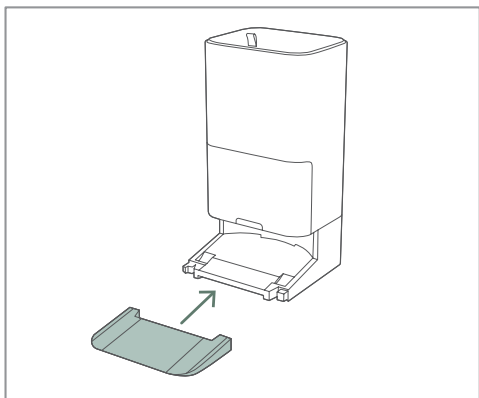

2. Ühendage ramp puhastusjaamaga.

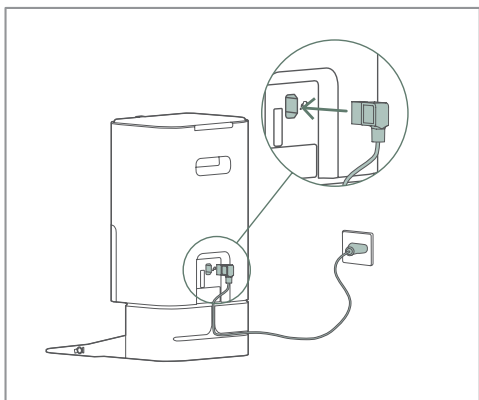

3. Esmalt sisestage toitejuhe puhastusjaama põhja. Seejärel ühendage pistikusse. Kui juhe on liiga pikk, keerake see jaama tagaküljele.

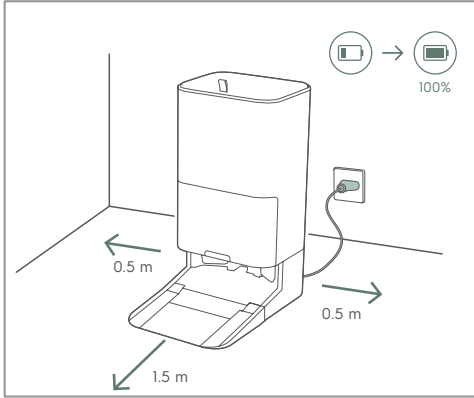

4. Asetage puhastusjaam põrandale vastu seina. Veenduge, et puhastusjaama külgedel oleks 0,5 m vaba ala ja ees 1,5 m.

i Asetage puhastusjaam WiFi ruuteri leviala piirde.

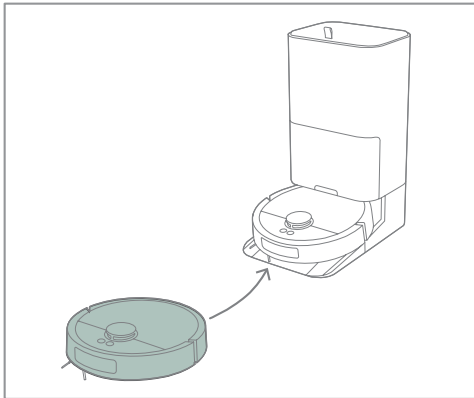

5. Asetage robot puhastusjaama peale. Kui robot on välja lülitatud, lülitub see jaamas automaatselt sisse ja alustab laadimist.

i Täielik aku tühjenemine võib kahjustada akut. Aku eluea pikendamiseks hoidke robotit ühendatuna laadijaga, et säilitada optimaalne laadimistase.

Ühendage oma robot



1. Laadige alla Electrolux rakendus App Store'ist või Google Play'st. Järgige rakenduse juhiseid, et luua konto ja ühendada robot.

i Ühenduse õnnestumiseks veenduge, et teie WiFi ruuter toetab 2,4 GHz sagedust.

4. KUIDAS ROBOTIOLMUIMEJAT KASUTADA

Roboti ja jaama olekud

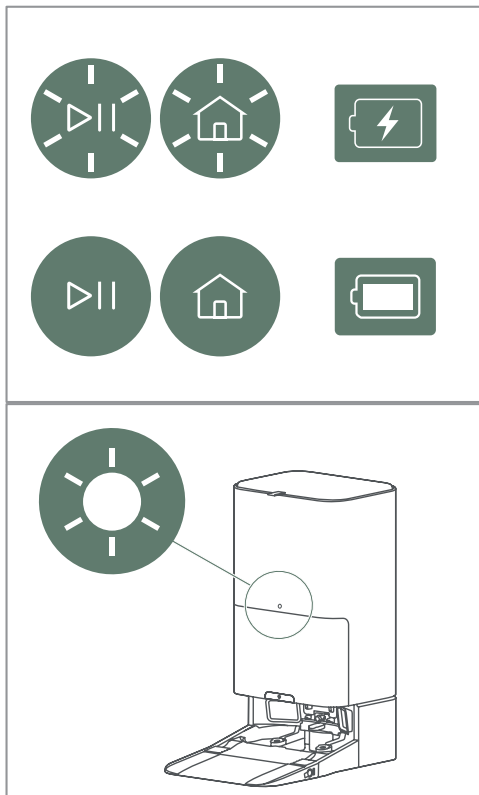

Robot, valge LED põleb:

- Pausil, ooterežiimis
- Jaamas hooldusel
- Enesekontroll ja kaardistuse sobitamine

Robot, valge LED vilgub:

- Sisse lülitatud
- Teel koju
- Süsteemivärskendus

Robot, kollane põleb:

- Pole WiFi-ga ühendatud

Robot, kollane vilgub:

- Hoiatused ja vead

Jaam, valge põleb:

- Robot pole ühendatud
- Roboti hooldus on lõpetatud ning robot laeb

Jaam, valge aeglane hingamine:

- Robotit hooldatakse

Jaam, kollane vilgub:

- Hoiatused ja vead

(vt peatükki **7. Veaotsing**)

Mopifunktsiooni ettevalmistamine

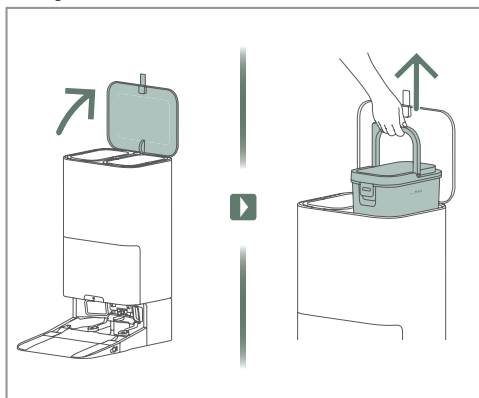

1. Avage puhastusjaama ülemine kaas ja võtke välja puhta vee paak.

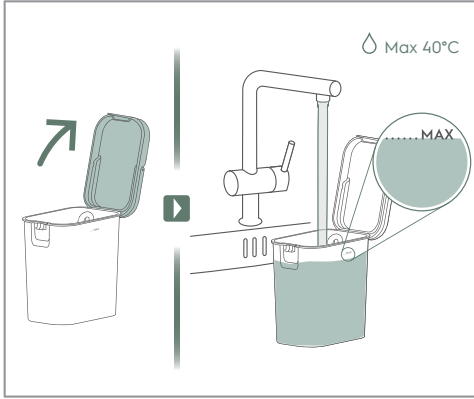

2. Avage veepaagi kork ja täitke veepaak puhta veega.

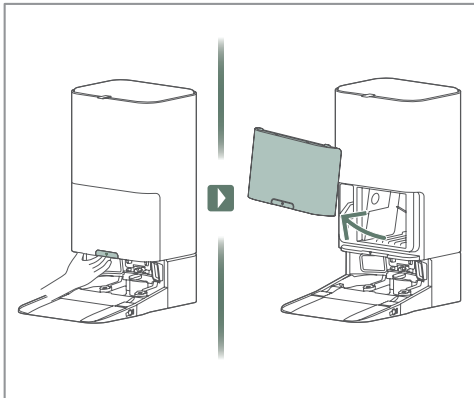

3. Tõmmake vabastushooba ja eemaldage esikate.

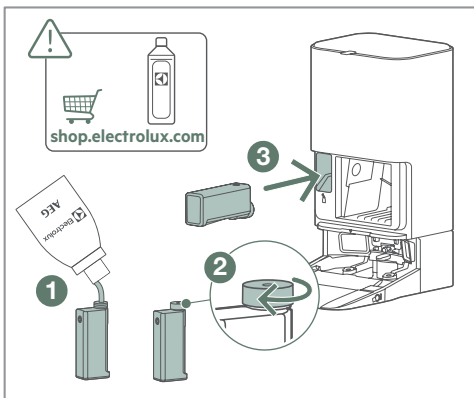

4. Täitke pesuvahendi anum ① , keerake kork kinni ② ja siis asetage see jaama ③.

i Kasutage ainult Electrolux'i heakskiidetud pesuvahendit, et vältida ummistumist.

Puhastamine

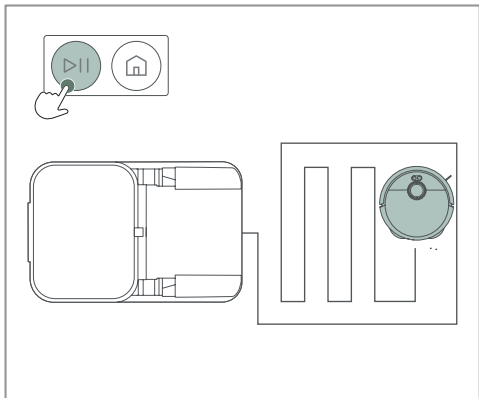

1. Puhastamise alustamiseks vajutage start-nuppu, kui robot on laadimisel või asub soovitud puhastusalal. Puhastamise ajal saab start-nupuga tööd pausile panna ja jätkata.

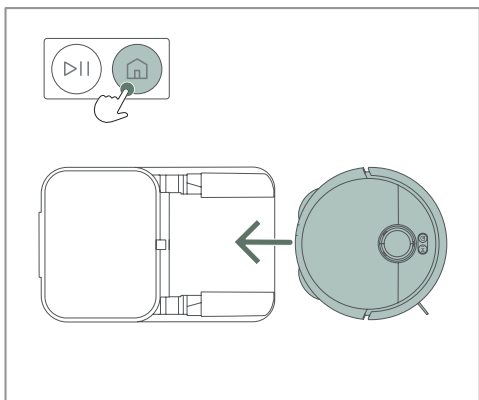

2. Puhastamise lõpetamiseks vajutage menüünuppu üks kord, et pausile panna. Vajutage menüünuppu teist korda, et tagastada robot tema jaama või alguspunkti.

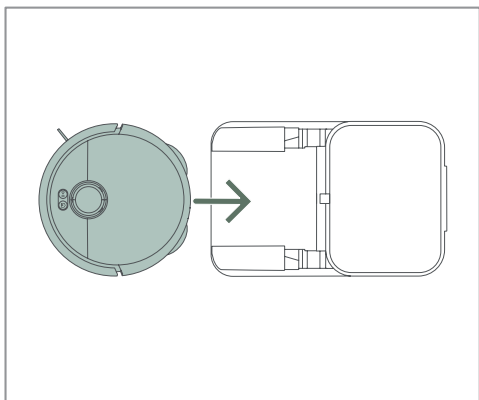

3. Kui puhastus on lõpetatud, naaseb robot jaama või alguspunkti.

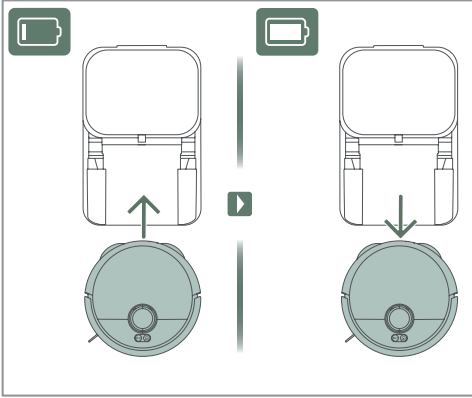

4. Kui puhastamise ajal on vaja laadimist, tühjendamist või lapipuhastust, naaseb robot jaama ja jätkab puhastust, kui see on valmis.

Puhastamine (rakendus)



- Soovitatakse robotit kasutada Electrolux'i rakenduse kaudu. Rakenduse abil saate roboti puhastamise käivitada/peatada/lõpetada ning seda laadida.

5. NÕUANDED PAREMATE TULEMUSTE SAAMISEKS

Enne puhastamist

Veenduge, et ukсед on avatud ja suuremad esemed ei takista roboti liikumist. Eemaldage väiksemad ja haprad esemed, et kogu põrand saaks puhastatud.

Märkus: robot kasutab takistuste ja kaablite vältimiseks tehisintellekti, kuid takistuste vahetu ümbrus võib jääda puhastamata.

Vaikne režiim

Kontrollige rakendusest ja veenduge, et vaikne režiim lubaks jaamal enne järgmist puhastust tolmukasti tühjendada.

Puhastusala ettevalmistamine

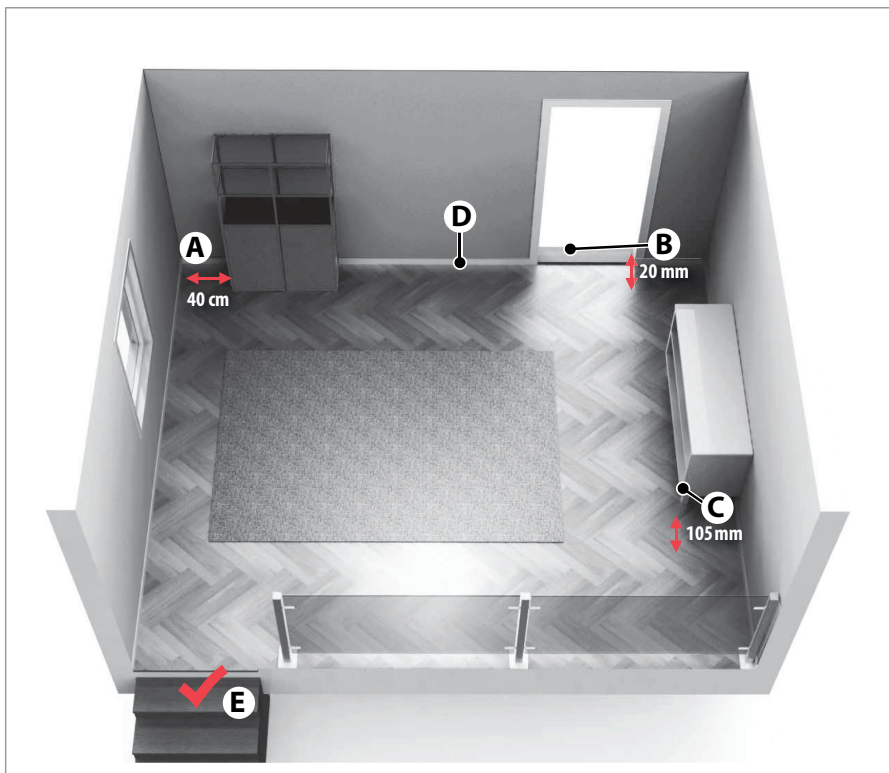

- (A) Robot vajab takistuste ümber 40 cm vaba ruumi.
- (B) Robot ületab hõlsalt kuni 20 mm kõrgused lävepakud.
- (C) Robot puhastab mööbli all, kui vaba kõrgus on üle 105 mm.
- (D) Asetage laadimisjaam ukse vasakule küljele.
- (E) Robot tuvastab trepid ja järsud ääred.

6. HOOLDUS JA REMONT

Määrduvad vee paagi tühjendamine

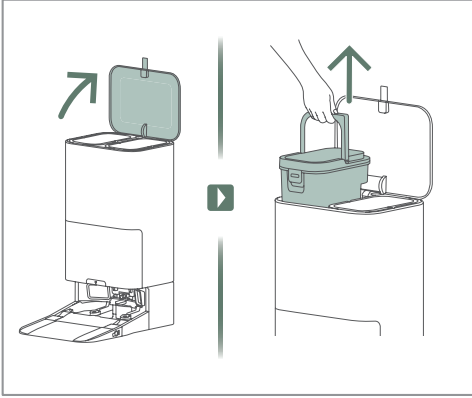

1. Tõstke kaas ja eemaldage määrduvad vee paak.

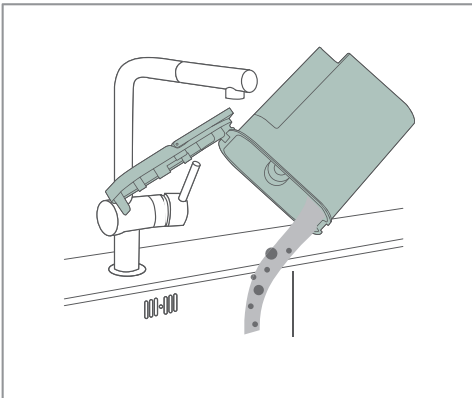

2. Valage must vesi välja ja loputage paak.

Roboti tolmukasti ja filtri puhastamine

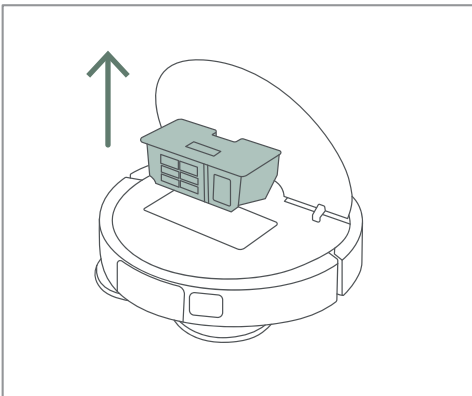

1. Avage roboti kaas ja võtke tolmukast välja.

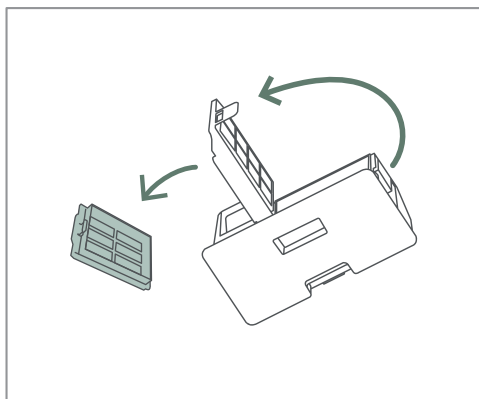

2. Avage tolmukasti kaas ja eemaldage filter.

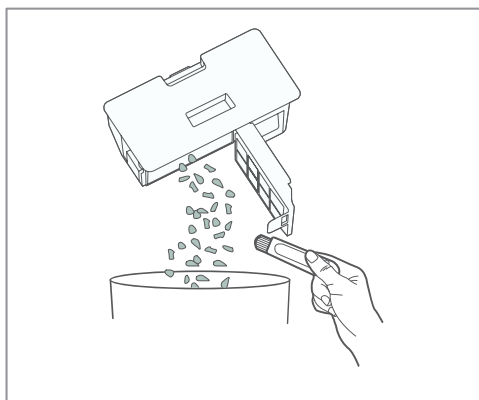

3. Eemaldage prahit tolmukastist.

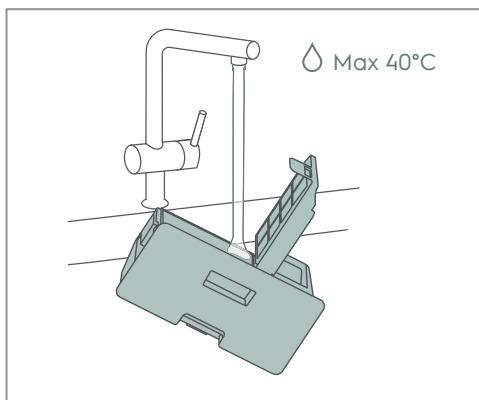

4. Loputage ja puhastage tolmukast.

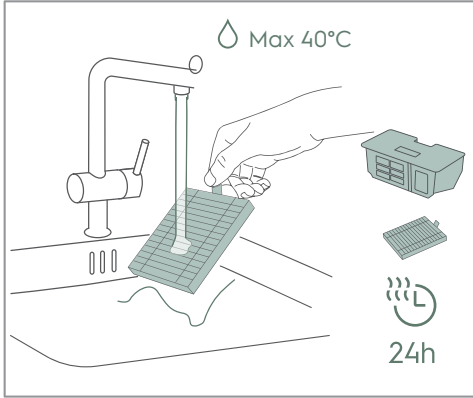

5. Loputage filter ning laske nii tolmukastil kui ka filtril kuivada vähemalt 24 tundi.

Jaama tolmukoti vahetamine

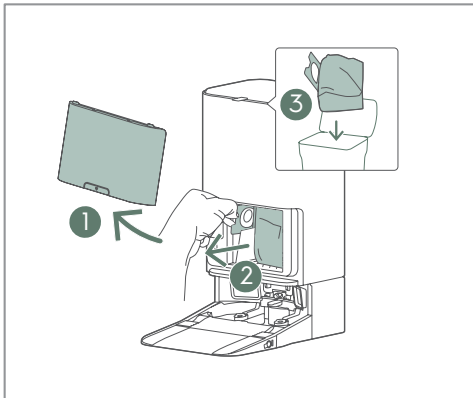

1. Avage kate ①, tõmmake täis tolmukott välja ② ja visake see ära ③.

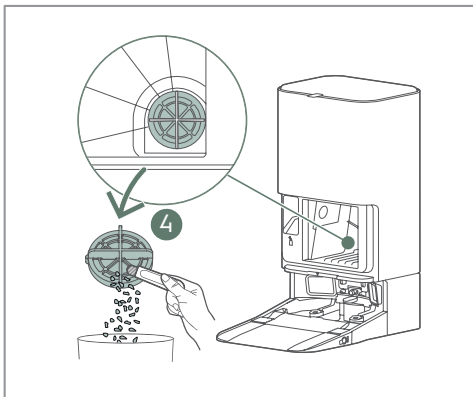

2. Puhastage filtri kate ④ tolmukoti konteineri tagaosas paremas alanurgas.

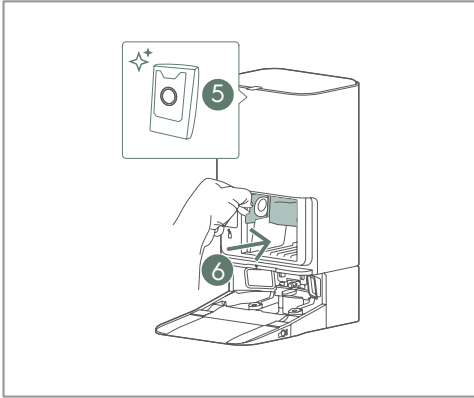

3. Sisestage uus tolmukott ⑤ puhastusjaama ⑥.

i Lähipaistev plastkäepide peab jääma väljapoole.

Roboti puhastamine

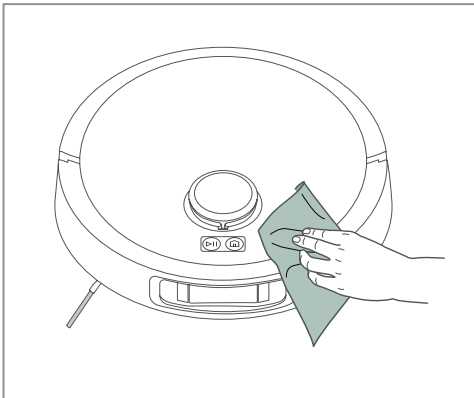

1. Kasutage pehmet lappi tolmu ja plekkide eemaldamiseks, pöörates erilist tähelepanu esikaamerale ja põhjas olevatele anduriakendele.

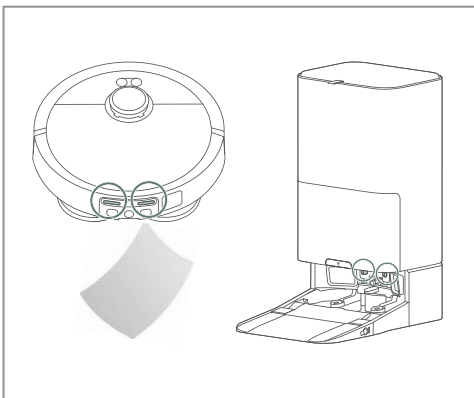

2. Kasutage kuiva pehmet lappi laadimiskontaktide regulaarseks puhastamiseks nii puhastusjaamas kui ka robotil.

Veeanuma puhastamine

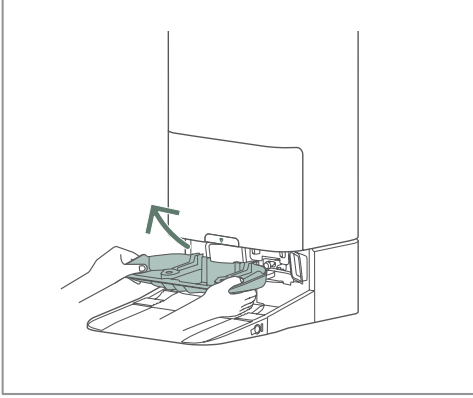

1. Eemaldage veeanum puhastusjaamast.

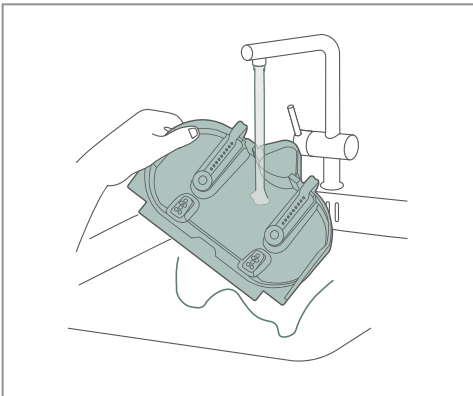

2. Loputage veeanum.

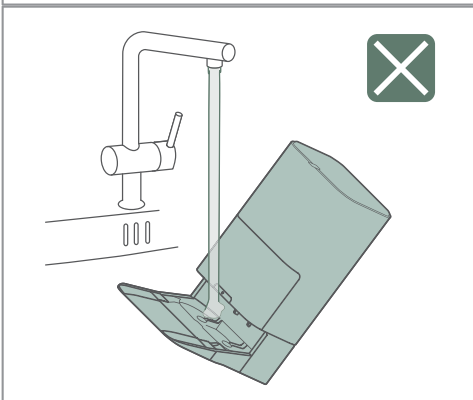

⚠ Ärge loputage puhastusjaama otse veega!

Harjarulli puhastamine

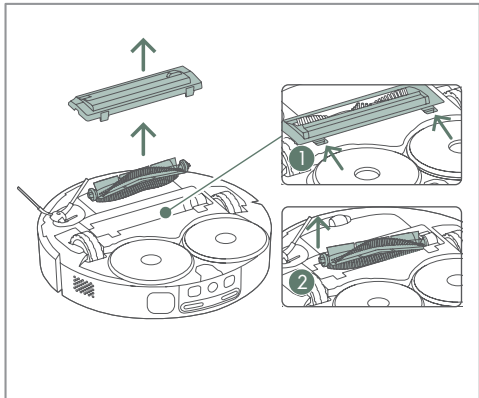

1. Avage kinnitus ① ja eemaldage harjarull ②.

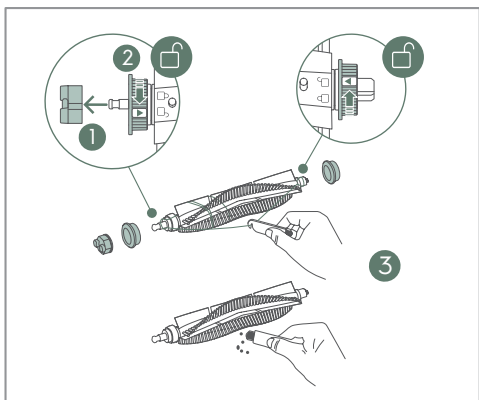

2. Kõigepealt eemaldage otsakate ①. Seejärel vabastage ja eemaldage äärikud, et eemaldada otstest sinna takerdunud niidid ja juuksed ②. Seejärel kasutage harjapuhastustööriista harja puhastamiseks ja lõigake ära takerdunud niidid ③. Lõpuks pange kõik osad tagasi vastupidises järjekorras.

i Harjarulli saab vahetada.

Külgharja puhastamine

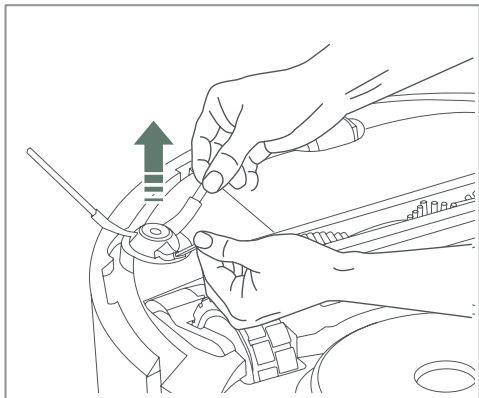

1. Tõmmake külgharja, et see lahti ühendada. Puhastage külghari ja kinnitage see uuesti pesasse.

i Külgharja saab vahetada.

Rataste puhastamine

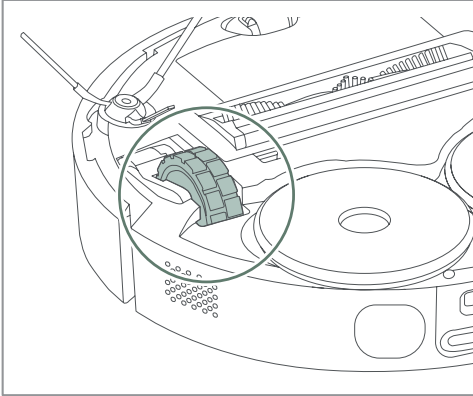

1. Eemaldage peamistelt ratastelt takerdunud juuksed ja tolm.

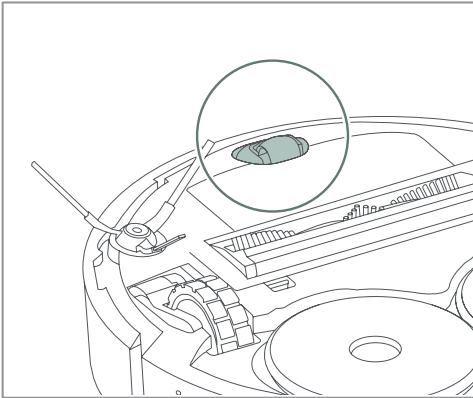

2. Kasutage kruvikeerajat esiratta väljatõstmiseks ning eemaldage sinna takerdunud juuksed ja tolm.

Aku vahetamine

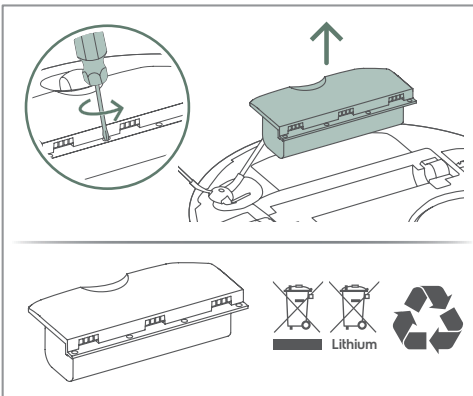

1. Aku asub roboti alumisel küljel.
2. Keerake kruvikeerajaga akukarp lahti.
3. Vahetage aku ja keerake akukarp tagasi kinni.

⚠ Kasutage ainult originaaltootja akusid!

7. RIKETE OTSIMINE JA KÕRVALDAMINE

Tavapärase probleem	Võimalik põhjus	Lahendus
Rakendus ei kuva kohaliku riigi keelt.	Rakendus ei suutnud tuvastada telefoni keelt installimise või käivitamise ajal.	Ruumi või kaardi nime muutmise võib sundida rakendust tuvastama kohaliku keele.
Rakendus kuvab meeldetuletuse - Lapi alus on täis.	Määrduvad vee paak ei ole õigesti paigaldatud.	<ol style="list-style-type: none"> 1. Tõstke määrduvad vee paak ja paigaldage see jaama uuesti. 2. Lahutage ja ühendage jaam uuesti selle lähtestamiseks.
	Tihendusrõngas jaamas (kuhu määrduvad vee paak paigaldatakse) on: Must, deformeerunud või kahjustatud.	<ol style="list-style-type: none"> 1. Kontrollige tihendusrõngast. 2. Veenduge, et tihend on puhas. 3. Kui tihend on deformeerunud, asendage see originaalvaruosaga (www.electrolux.com).
	Mõni võõrmaterjal on kinni jäänud lapi aluse äravooluava ümber.	<ol style="list-style-type: none"> 1. Eemaldage kõik võõrmaterjalid (juuksed, niidid...) äravooluava ümbrusest. 2. Aktiveerige jaam uuesti määrduvad vee tühjendamiseks.
Rakendus kuvab meeldetuletuse - Lapi alus ei ole paigaldatud.	Lapi alus ei ole õigesti paigaldatud.	Eemaldage lapi alus ja paigaldage see uuesti, aktiveerige jaam uuesti.
Rakendus kuvab meeldetuletuse - Lapi alus on täis - Määrduvad vee paak on täis kuid tegelikult nad ei ole.	Liiga suur pesuvahendi kontsentratsioon põhjustab liigse vahu alusel või määrduvad vee paagis.	Kasutage soovitatud Electroluxi pesuainet või vähendage pesuaine kontsentratsiooni pudelis.

Tavapärase probleem	Võimalik põhjus	Lahendus
Mõned alad eisaa lapiga puhastatud.	Mõned plaatpõrandad, millel on tugevalt kontrastsed mustrid, võivad tunduda vaibana (must ja valge värv).	See on roboti piirang.
Pesuvahend ei näi toimivat.	Pesuvahendi kontsentratsioon on liiga madal.	<ol style="list-style-type: none"> 1. Kasutage soovitatud Electrolux'i pesuvahendit. 2. Kui kasutate alternatiivset pesuvahendit ja lahjendate käsitsi, suurendage pesuvahendi kontsentratsiooni pudelis.
Lapp liigselt vahutab puhastamise või jaamal olemise ajal.	Liiga kõrge pesuvahendi kontsentratsioon põhjustab liigse vahtu.	<ol style="list-style-type: none"> 1. Kasutage soovitatud Electrolux'i pesuvahendit 2. Kui kasutate alternatiivset pesuvahendit ja lahjendate käsitsi, vähendage pesuvahendi kontsentratsiooni pudelis.
Robottolmuimeja jõudlus on kehv.	Tolmukast on täis.	<ol style="list-style-type: none"> 1. Kontrollige rulli, et seal poleks juukseid, niite jne. 2. Avage kaas, eemaldage roboti kaas ja tõstke tolmu kast. 3. Eemaldage praht ja tühjendage tolmu kast. 4. Puhastage filter.
	Roboti rull on juuste või niitidega ümbritsetud või tolmu kasti sissetõmbeava on blokeeritud.	<ol style="list-style-type: none"> 1. Kontrollige rulli, et seal poleks juukseid, niite jne. 2. Avage kaas, eemaldage roboti kaas ja tõstke tolmu kast. 3. Eemaldage praht ja tühjendage tolmu kast. 4. Puhastage filter.
	Tolmu kasti filter on ummistunud.	<ol style="list-style-type: none"> 1. Avage kaas, eemaldage roboti kaas ja tõstke tolmu kast. 2. Eemaldage praht ja tühjendage tolmu kast. 3. Puhastage filter või vahetage see uue vastu iga 6-12 kasutuskuu tagant.

Tavapärase probleem	Võimalik põhjus	Lahendus
Lapiplaat kukub küljest ära.	Plaat paigaldati valesti, see on kulunud või kahjustatud.	<ol style="list-style-type: none"> 1. Veenduge, et plaat on joondatud ja kindlalt alla surutud. 2. Vahetage plaat uue vastu, kuna plaat kaotab kleepuvuse pärast 30 tsükli (www.electrolux.com)
Mõnikord suudab robot lävepakku ületada, mõnikord mitte.	Lapp võib vähendada roboti võimet kõrgemaid lävepakke ületada.	<ol style="list-style-type: none"> 1. Veenduge, et põrand läve ees on sile, et lapp saaks libiseda. 2. Valige rakenduses tolmuimeja režiim.
Robot ignoreerib objekte ja ei väldi neid.	Andurid võivad olla määrdunud või kaetud kilega või muu läbipaistva materjaliga.	<ol style="list-style-type: none"> 1. Eemaldage kõik materjalid, mis võivad andurit katta. 2. Puhastage sensorid.
	Ai-kaamera ei pruugi olla õigesti seadistatud.	Kontrollige, et AI-kaamera on rakenduse seadetes aktiveeritud ja proovige valikuid kohandada.
Robot teeb puhastamise ajal kolisevat häält.	Juhuslikud objektid (näiteks kaablid või kõvad pabertükid) võivad olla kogunenud põhiharjarulli, tolmuksasti või rataste ümber.	Kontrollige ja eemaldage takistavad objektid peamise põhiharjarulli, tolmuksasti või rataste ümber
Robot peseb vaipa.	Mõned vaibad on väga kõvad ja lühikese karvaga, robot võib pidada seda kõvaks põrandaks.	Kasutage kaardistusfunktsiooni rakenduses ja märkige vaip kui pesemist vältiv ala.
Robot liigutab või kortsutab vaipa.	Vaip on liiga kerge või õhuke, robot ei suuda sellega toime tulla.	Looge rakenduse kaardis vaiba kohale mitte-mineku ala.

Tavapärase probleem	Võimalik põhjus	Lahendus
Robot ei liigu järgmisse puhastuspiirkonda.	Juhuslikud objektid või mööbel võivad blokeerida roboti liikumise.	Veenduge, et ukсед on avatud ja väikesed esemed või mööbel ei blokeeri teed. Seejärel kontrollige ka rakenduses kaarti, et mitte mineku alad ei blokeeriks marsruuti.
Rakendus ei tööta või ei ühendu robotiga.	Rakenduse tarkvara on liiga vana.	Uuendage rakendust rakenduste poest.
Pesulapp lõhnab halvasti.	Lapi pesu- ja kuivatamisfunktsioon ei töötanud õigesti.	<ol style="list-style-type: none"> 1. Peske lappe, et need oleksid taas värsked. 2. Veenduge, et määrdunud vee paak on tühi ja puhta vee paak täis, et lapi puhastamine saaks toimuda. 3. Kui lapp ei kuiva hästi, pikendage kuivatamisega rakenduses.
Robot ei suuda uuendada uusimale tarkvaraversioonile.	Seadistuses võib olla probleem.	Tehke tehaselähtestamine ja ühendage robot uuesti rakenduse kaudu; pilveuuendus peaks toimuma automaatselt, kui uuem tarkvara on saadaval. (Lähtestamine: hoidke menüünuppu all 5 s, seejärel pärast meeldetuletava hääle kuulmist vajutage uuesti 5 s).
Robot töötab, kuid LED-id on kollased.	Robot ei ole veel ühendatud.	<ol style="list-style-type: none"> 1. Asetage robot jaama ja laadige rakendus alla. 2. Valige + nupp ja järgige juhiseid.
	Robot ei suuda ühendust luua.	<ol style="list-style-type: none"> 1. Veenduge, et robot ühendub WiFi-ruuteriga. 2. Veenduge, et WiFi on 2,4 GHz.

Tavapärase probleem	Võimalik põhjus	Lahendus
Robot ei suuda naasta jaama hoolduseks ja/või laadimiseks.	Jaam on liikunud rohkem kui 50 cm oma algsest asukohast.	Kustutage kaarti rakenduses ja käivitage robot uuest jaama asukohast, et luua uus kaart.
	Robot kasutab infrapunavalgust ja võib olla segaduses peeglite või läikivate pindade tõttu jaama ümbruses.	Kui võimalik, liigutage või katke kõik peegeldavad pinnad. Kui see pole võimalik, paigutage jaam teise kohta. Seejärel kustutage kaart rakenduses ja käivitage robot uuest jaama asukohast, et luua uus kaart.
	Roboti ümber ei ole piisavalt vaba ruumi.	Kui võimalik, eemaldage takistused, mis asuvad jaamale lähemal kui 0.5 m. Kui see ei ole teostatav, paigutage jaam ümber. Seejärel kustutage olemasolev kaart rakendusest ja käivitage robot uuest jaama asukohast, et luua uus kaart.
	Andurid või kaamera võivad olla takistatud.	Puhastage kaamera ja andur roboti laadimisplaatide vahel ning jaamas.
Robot ei lae korralikult.	Kui robotit pole pikka aega kasutatud, võib aku olla liiga tühjaks saanud.	Üldiselt on parim hoida jaam kogu aeg sisselülitatuna ja robot seal laadimas. Kui aku ei lae, tuleb see välja vahetada.
	Toitekaabel võib olla lahti nihkunud.	Eemaldage kaabel pistikust ja jaama tagant ning ühendage uuesti.
	Laadimisjaamaga võib olla halb kontakt.	Puhastage laadimisplaadid ja kontaktid roboti tagaküljel ning jaamas.
Jaamas olev pesuainepudel lekib.	Kork ei olnud korralikult kinni keeratud või sai kahjustada vale nurga all keeramisel.	Kui kork on kahjustatud, vahetage see välja (www.electrolux.com).

Tavapärase probleem	Võimalik põhjus	Lahendus
Jaama tolmukoti kamber on must või tolmune.	Tolmukott on ületäitunud või paigaldatud valesti.	Asendage täis tolmukott uuega ja veenduge, et tolmukott on õigesti paigaldatud. (võimalik, et kott oli valepidi paigaldatud).
Jaama veepaagid lõhnavad halvasti.	Määrduvad ja/või puhas vesi on olnud paagis pikka aega.	Pärast kasutamist valage määrduvad vesi välja ja puhastage paak võimalikult kiiresti. Vahetage ka puhas vesi, kui see on olnud paagis pikemat aega.
Näib, et vee vooluhulk lapi puhastamiseks või roboti täitmiseks on ebapiisav.	Veevoolu- ja kuumutussüsteem on katlakivist ummistunud.	Katlakivijääkide eemaldamiseks lisage puhtale veele sidrunhappe pulbrit või valget äädikat. Laske sellel seista 30 minutit, seejärel aktiveerige pesulapi puhastusfunktsioon mitmeks tsükliks. Pärast seda asendage lahus värsket veega ja käivitage veel mõned tsüklid, et loputada allesjäänud hape enne kasutamist välja.
Roboti LED vilgub kollaselt.	Põhiharjarull võib olla blokeeritud.	Kontrollige, kas on takistusi. Seejärel eemaldage harjarull ja eemaldage hoolikalt kõik juuksed, mis on kogunenud otsakorgi ümber.
	Veorataste liikumine võib olla takistatud.	Kontrollige, kas on takistusi. Seejärel eemaldage hoolikalt kõik takistused või juuksed, mis on kogunenud ratta telje ümber.
	Külgharjarull võib olla blokeeritud.	Kontrollige, kas on takistusi. Seejärel tõmmake hari ära ja eemaldage kõik takistused või juuksed, mis on kogunenud ühenduse ümber.
	Aku on ebapiisavalt laetud.	Laske robotil kauem laadida, see saab alustada ainult siis, kui laetus on vähemalt 20%.

Tavapärase probleem	Võimalik põhjus	Lahendus
Jaama LED vilgub kollaselt.	Puhta vee paak ei ole täielikult oma kohale paigaldatud.	<ol style="list-style-type: none"> 1. Tõstke ja paigaldage veepaak uuesti. 2. Kontrollige tihendusrõngast, veenduge, et tihend on puhas. 3. Kui tihend on deformeerunud, asendage see originaalvaruosaga (www.electrolux.com). 4. Eemaldage toitekaabel ja ühendage see uuesti.
	Määrduvad vee paak ei ole täielikult oma kohale paigaldatud.	<ol style="list-style-type: none"> 1. Tõstke ja paigaldage veepaak uuesti. 2. Kontrollige tihendusrõngast, veenduge, et tihend on puhas. 3. Kui tihend on deformeerunud, asendage see originaalvaruosaga (www.electrolux.com). 4. Eemaldage toitekaabel ja ühendage see uuesti.
	Tolmukott ei ole paigaldatud või kaant ei tuvastata.	<ol style="list-style-type: none"> 1. Kontrollige, kas tolmukott on olemas ja õigesti paigaldatud. 2. Sulgege kaas korralikult. 3. Eemaldage toitekaabel ja ühendage see uuesti.

ЗМІСТ

1. ОПИС РОБОТА-ПИЛОСОСА	394
2. ВИТРАТНІ МАТЕРІАЛИ ТА АКЕСУАРИ.....	395
3. СКЛАДАННЯ ТА ВСТАНОВЛЕННЯ	396
4. КОРИСТУВАННЯ РОБОТОМ-ПИЛОСОСОМ	398
5. РЕКОМЕНДАЦІЇ ДЛЯ ДОСЯГНЕННЯ НАЙКРАЩИХ РЕЗУЛЬТАТІВ	402
6. ТЕХНІЧНЕ ТА СЕРВІСНЕ ОБСЛУГОВУВАННЯ.....	403
7. УСУНЕННЯ НЕСПРАВНОСТЕЙ	410

МИ ДУМАЄМО ПРО ВАС

Дякуємо за придбання пристрою Electrolux. Ви обрали виріб, який втілює в собі десятиліття професійного досвіду та інновацій. Оригінальний і стильний — він створений із думкою про вас. Будьте впевнені, що користуючись ним, ви завжди отримуватимете найкращий результат.

Ласкаво просимо до Electrolux.

Відвідайте наш веб-сайт:



Отримайте поради щодо використання, брошури, інструкції з усунення несправностей, сервісну інформацію:

www.electrolux.com/webselfservice



Зареєструйте виріб, щоб отримати покращене обслуговування:

www.registerelectrolux.com



Придбайте аксесуари й витратні матеріали для вашого пристрою:

www.electrolux.com/shop

РОБОТА З КЛІЄНТАМИ Й СЕРВІСНЕ ОБСЛУГОВУВАННЯ

Завжди використовуйте оригінальні запасні частини.

Звертаючись до нашого авторизованого сервісного центру, переконайтеся, що у вас є наступні дані: Модель, номер виробу (PNC), серійний номер.

Цю інформацію можна знайти на табличці з технічними даними.



Застереження — інформація щодо техніки безпеки.



інформація та поради.



про оточуюче середовище.

Зміни можуть бути внесені без попередження.

1. ОПИС РОБОТА-ПИЛОСОСА

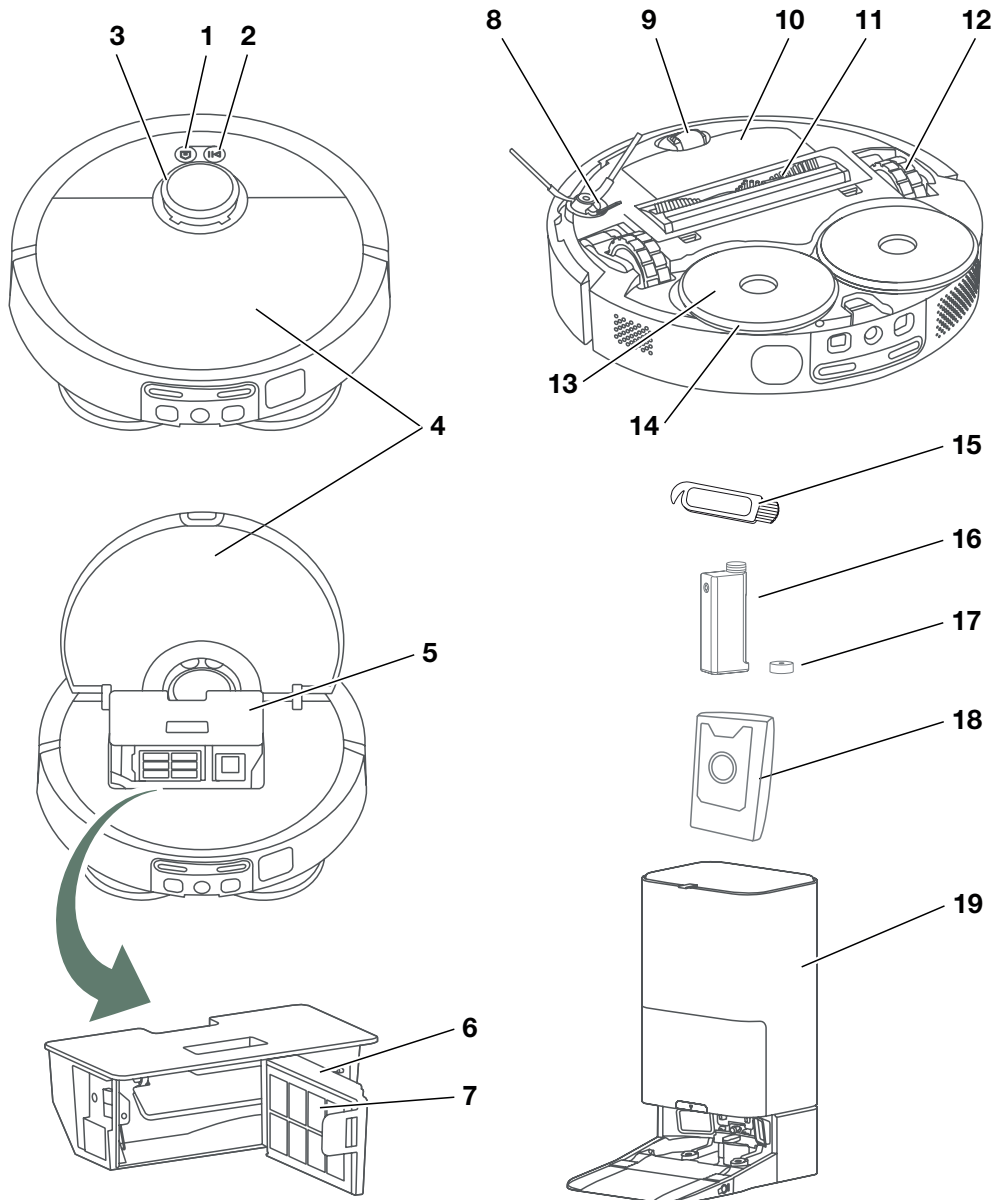

1. Кнопка повернення на станцію очищення
2. Кнопка увімкнення/вимкнення живлення (тривале натискання)
3. Радар
4. Верхня кришка
5. Контейнер для пилу
6. Рамка фільтра
7. Фільтр
8. Бічна щітка
9. Переднє колесо
10. Акумуляторний відсік
11. Основна щітка
12. Основні колеса
13. Кронштейн накладки для швабри
14. Накладка для швабри
15. Щітка для очищення
16. Пляшка для миючого засобу
17. Кришка пляшки для миючого засобу
18. Мішок для пилу
19. Станція очищення

2. ВИТРАТНІ МАТЕРІАЛИ ТА АКЕСУАРИ

 electrolux.com/shop

<p>2x </p> <p>4x </p> <p>4x </p>	<p>1x </p>
<p>2x </p> <p>1x </p>	
<p>Набір для підвищення ефективності прибирання Номер у каталозі: ERK7 Код виробу: 900 923 831</p>	<p>Миючий засіб Номер у каталозі: ENFLC3 Код виробу: 900 923 819</p>

Рекомендований період заміни:

- Бічна щітка — 6 місяців
- Основна щітка — 12 місяців
- Фільтр — 6 місяців
- Накладка для швабри — 6 місяців

* Аксесуари можуть відрізнятися в залежності від моделі.

3. СКЛАДАННЯ ТА ВСТАНОВЛЕННЯ

Перед першим використанням

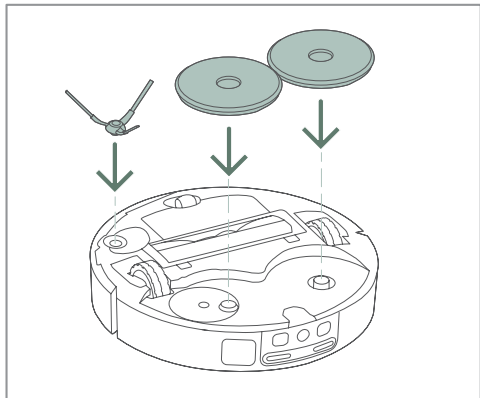

1. Встановіть бічну щітку та накладки для швабр з кронштейном у нижній частині робота-пилососа.

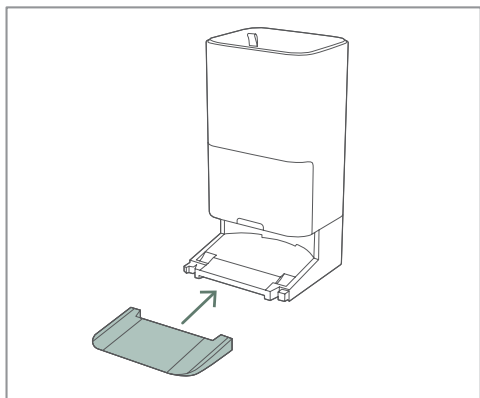

2. Приєднайте рампу до станції очищення.

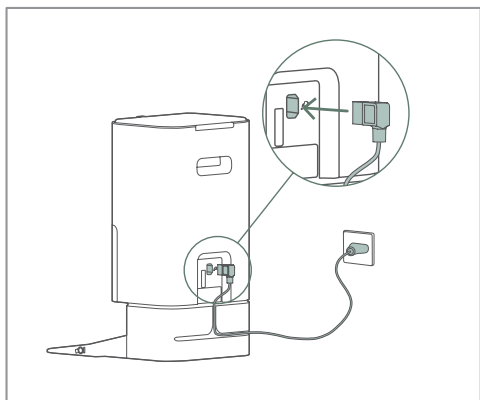

3. Спочатку вставте шнур живлення в нижню частину станції очищення. Потім підключіть його до розетки. Якщо залишився зайвий шнур, намотайте його на задню частину станції очищення.

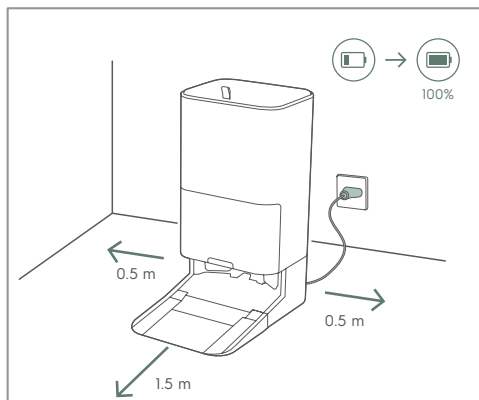

4. Поставте станцію очищення на підлогу біля стіни. Переконайтеся, що з боків та перед станцією очищення є вільний простір розміром 0,5 м та 1,5 м відповідно.

i Розмістіть станцію очищення в зоні дії WiFi-роутера.

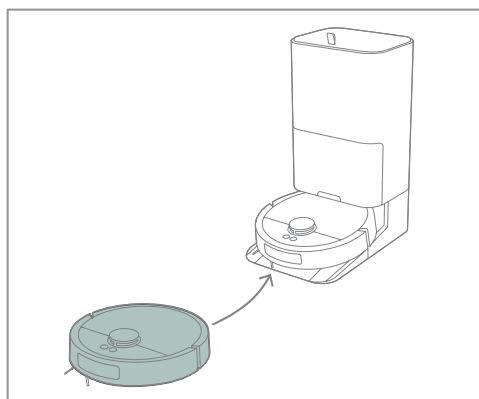

5. Помістіть робот-пилосос в станцію очищення. Якщо робот вимкнений, його встановлення в станцію увімкне його та розпочне заряджання.

i Повне розрядження акумулятора може пошкодити його. Щоб продовжити термін його служби, тримайте робот-пилосос підключеним до зарядного пристрою для підтримання оптимального заряду. Підключення робота-пилососа.

Connect your robot



1. Завантажте додаток Electrolux з App Store або Google Play. Дотримуйтесь інструкцій у додатку, щоб створити обліковий запис і підключити свій робот-пилосос.

i Переконайтеся, що ваш WiFi-роутер підтримує частоту 2,4 ГГц для успішного підключення.

4. КОРИСТУВАННЯ РОБОТОМ-ПИЛОСОСОМ

Стан робота та станції

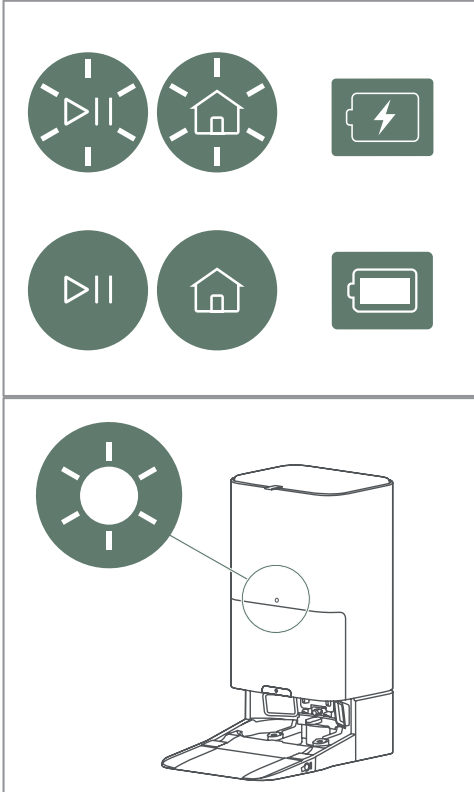

Увімкнений білий світлодіод робота:

- Призупинений, режим очікування
- В станції під час обслуговування
- Самоперевірка та порівняння місцеположення з мапою

Блимаючий білий світлодіод робота:

- Увімкнене живлення
- Виконується повернення на станцію очищення
- Оновлення системи

Увімкнений жовтий світлодіод робота:

- Відсутність підключення до WiFi

Блимаючий жовтий світлодіод робота:

- Є попередження та помилки

Увімкнений білий світлодіод станції:

- Робот не підключений
- Обслуговування робота завершено, він заряджається

Повільне миготіння білого світлодіода станції:

- Робот знаходиться на обслуговуванні

Блимаючий жовтий світлодіод станції:

- Попередження та помилки (див. розділ 7. Усунення несправностей)

Підготовка функції миття підлоги

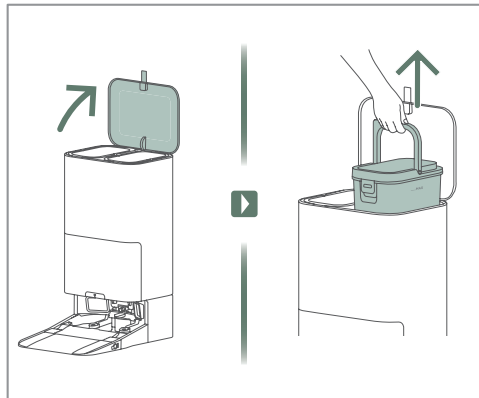

1. Відкрийте верхню кришку станції очищення та вийміть резервуар для чистої води.

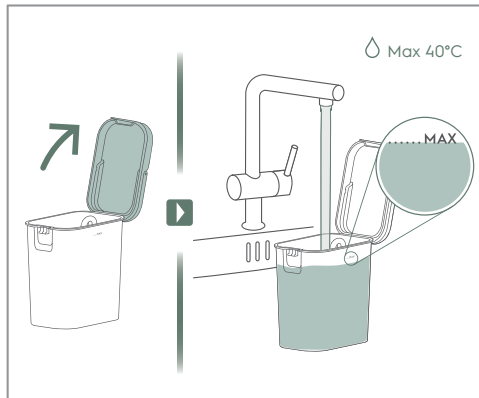

2. Відкрийте кришку бака для води та наповніть його чистою водою.

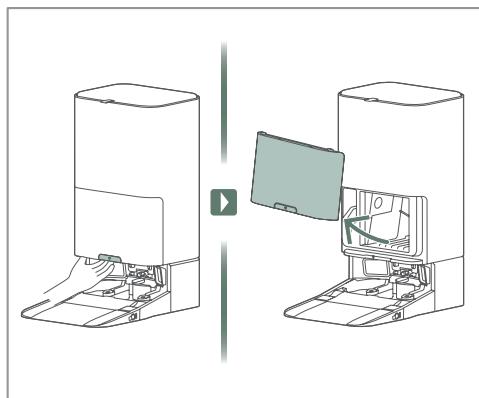

3. Потягніть за ручку для відкриття і зніміть передню кришку.

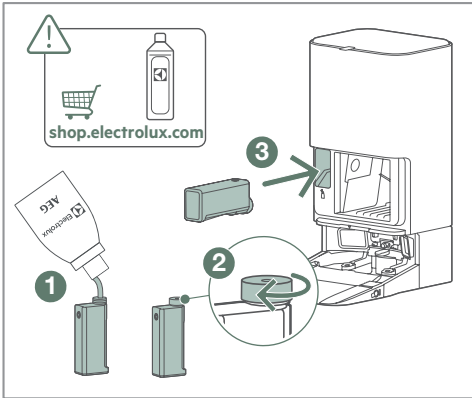

4. Наповніть контейнер для миючого засобу ①, закрутіть кришку, ② а потім вставте його в станцію ③.

i Щоб запобігти засміченню, використовуйте тільки миючий засіб, схвалений компанією Electrolux.

Прибирання

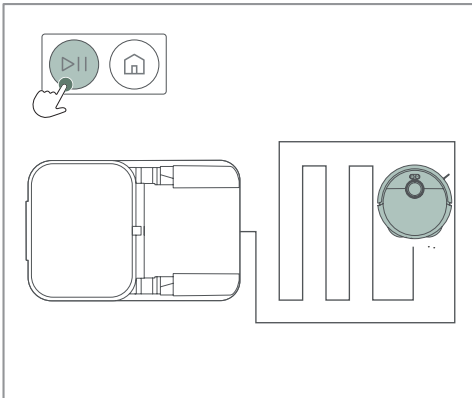

1. Щоб розпочати прибирання, натисніть кнопку запуску, коли робот знаходиться на зарядному пристрої або розміщений у бажаній зоні прибирання. Під час прибирання кнопку запуску можна використовувати для призупинення та відновлення роботи.

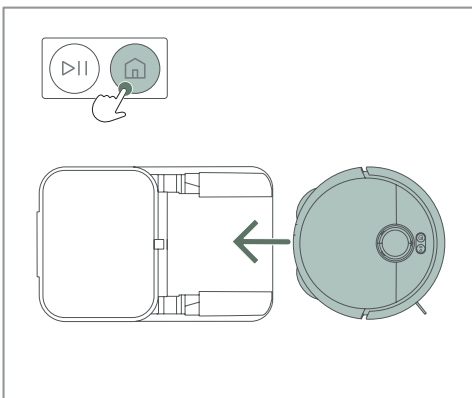

2. Зупиніть процес прибирання, натиснувши один раз кнопку повернення на станцію очищення. Натисніть кнопку повернення на станцію очищення ще раз, щоб повернути робота на станцію або в початкову точку.

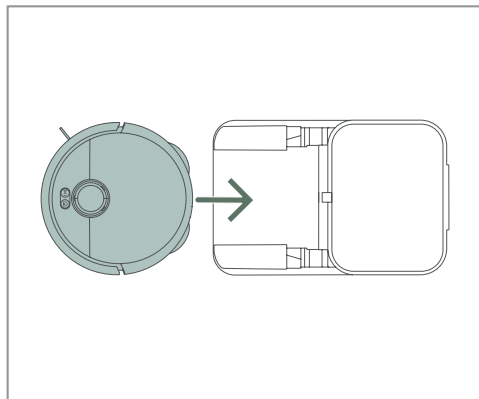

3. Після завершення прибирання робот повернеться на свою станцію або в початкову точку.

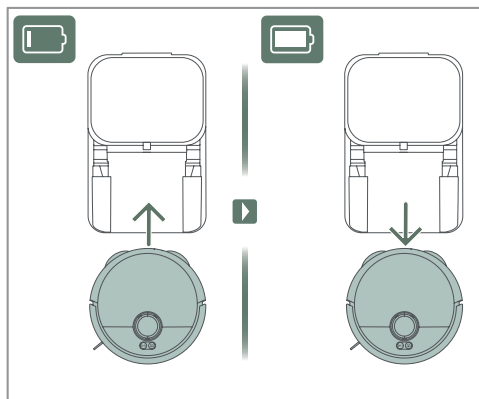

4. Якщо під час прибирання знадобиться підзарядка, спорожнення або чищення швабри, робот повернеться на станцію і продовжить прибирання, коли буде готовий.

Прибирання (з використанням додатку)



Рекомендується керувати роботом за допомогою додатка Electrolux. За допомогою додатка ви можете запускати/призупиняти/зупиняти прибирання та заряджати робота.

5. РЕКОМЕНДАЦІЇ ДЛЯ ДОСЯГНЕННЯ НАЙКРАЩИХ РЕЗУЛЬТАТІВ

Перед прибиранням

Переконайтеся, що двері відкриті і великі предмети не блокують пересування робота. Приберіть дрібні крихкі предмети, щоб гарантувати повне прибирання підлоги.

Примітка: робот використовує штучний інтелект для оминання кабелів та перешкод, але територія навколо будь-якої перешкоди залишиться не прибраною.

Безшумний режим

Перевірте додаток і переконайтеся, що в безшумному режимі станція може спорожнити пилосбірник перед наступним використанням.

Підготовка зони прибирання

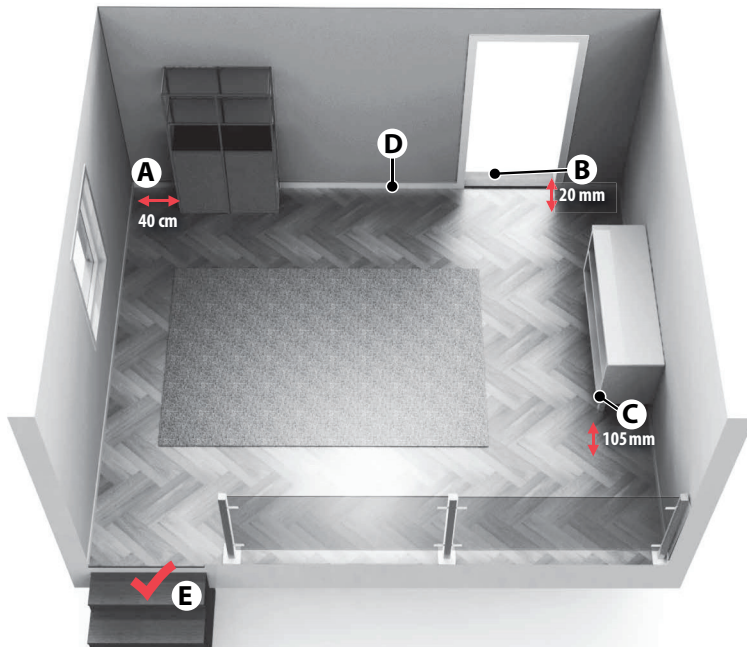

- (A) Роботу потрібно 40 см простору навколо перешкод.
- (B) Робот легко долає пороги висотою до 20 мм.
- (C) Робот прибирає під меблями з просвітом більше 105 мм. clearance.
- (D) Розташуйте зарядну базу з лівого боку дверей.
- (E) Робот розпізнає сходи та круті спуски.

6. ТЕХНІЧНЕ ТА СЕРВІСНЕ ОБСЛУГОВУВАННЯ

Empty dirty water tank

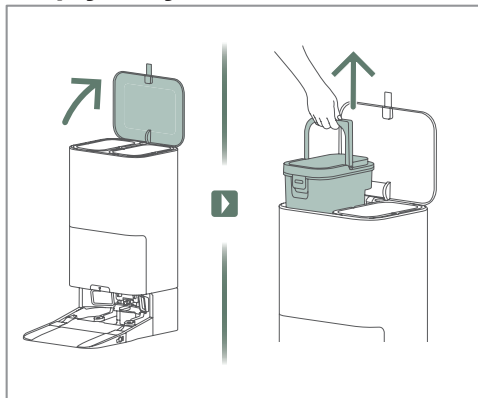

1. Підніміть кришку і вийміть резервуар для забрудненої води.

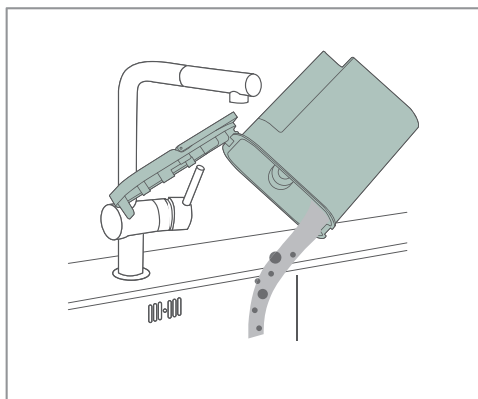

2. Промийте резервуар після видалення брудної води.

Очистіть пилозбірник і фільтр робота.

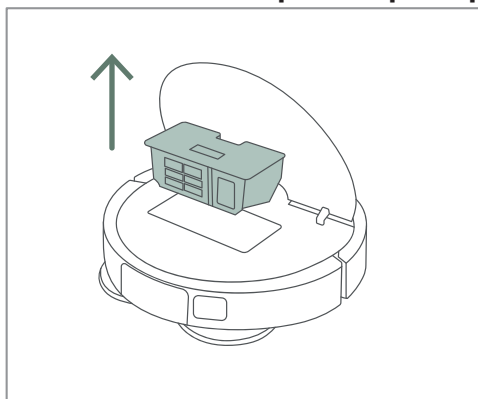

1. Відкрийте кришку робота і вийміть пилозбірник.

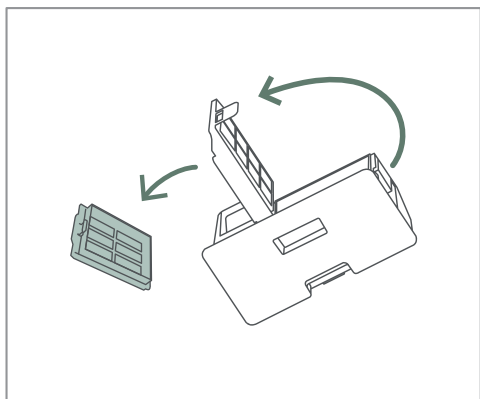

2. Відкрийте кришку пилозбірника та вийміть фільтр.

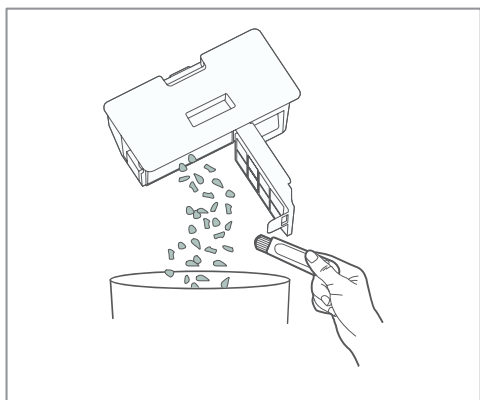

3. Видаліть сміття з пилозбірника.

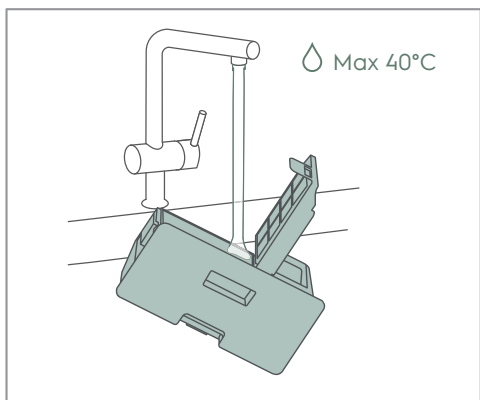

4. Промийте та очистіть пилозбірник.

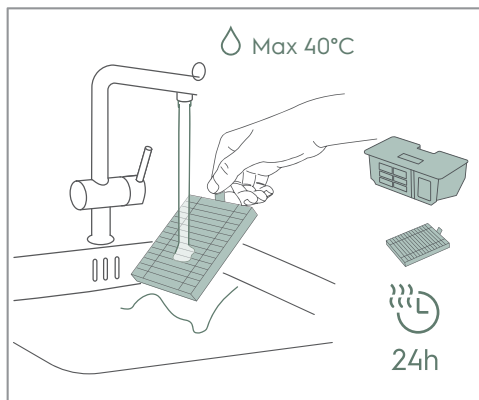

- Промийте фільтр, потім ополосніть і просушіть пілозбірник і фільтр протягом щонайменше 24 годин.

Заміна мішка для пилу в станції

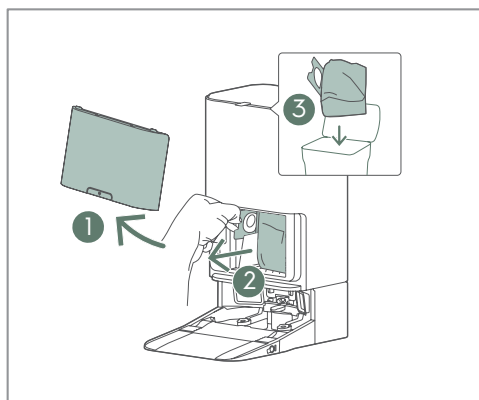

- Відкрийте кришку ①, витягніть заповнений мішок для пилу ② та викиньте його ③.

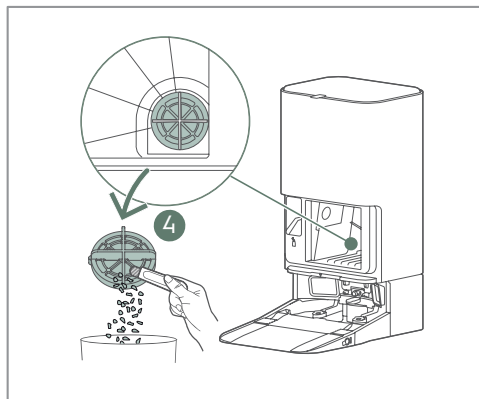

- Очистіть кришку фільтра ④ в правому нижньому куті в задній частині контейнера для мішка для пилу.

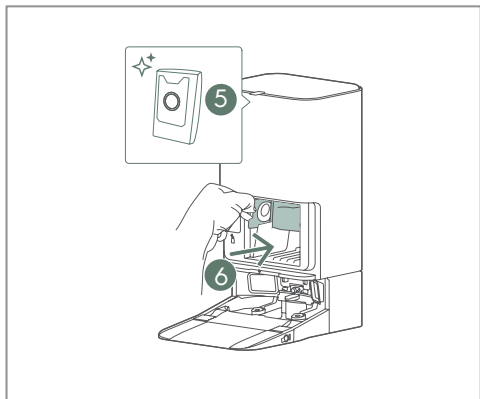

3. Візьміть новий мішок для пилу ⑤ та вставте його в станцію очищення ⑥.

i Прозора пластикова ручка повинна бути зовні.

Очищення робота-пилососа

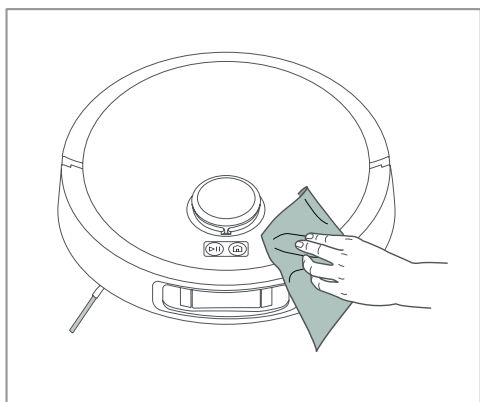

1. Використовуйте м'яку тканину для видалення пилу та плям, приділяючи особливу увагу передній камері та віконцям нижнього датчика.

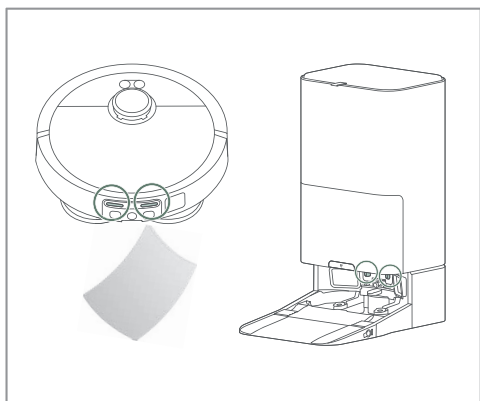

2. Регулярно чистіть зарядні роз'єми на станції очищення та на роботі за допомогою сухої м'якої тканини.

Очищення піддону для води

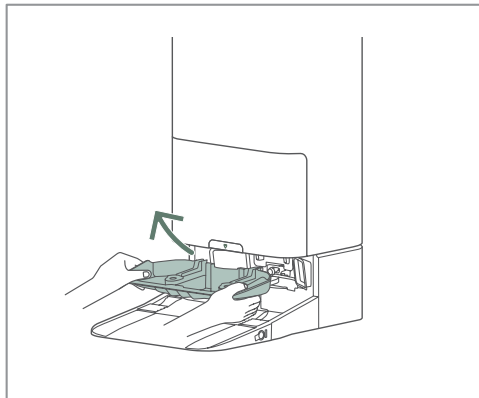

1. Вийміть піддон для води зі станції очищення.

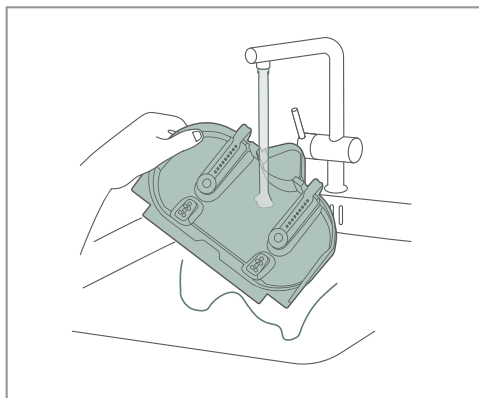

2. Промийте піддон для води.

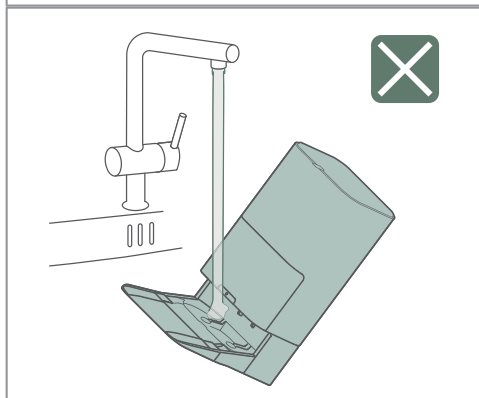

- ⚠ Не мийте станцію очищення безпосередньо!

Очищення щіткового валика

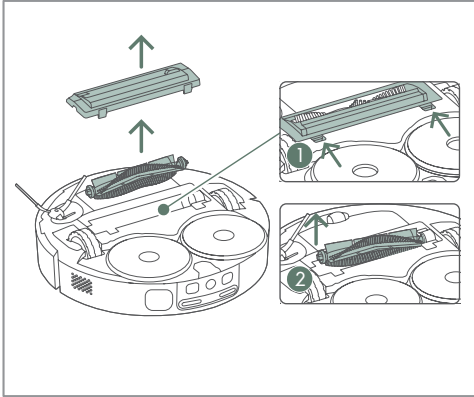

1. Зніміть кришку ① і вийміть щітковий валик ②.

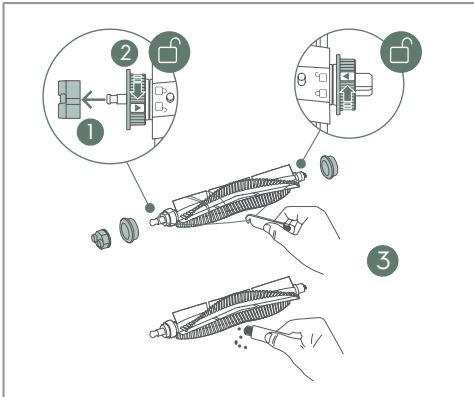

2. Спочатку зніміть заглишку ① . Потім розблокуйте і зніміть фланці, щоб видалити нитки і волосся з кінців ②. Потім за допомогою інструменту для очищення щітки очистіть щітку та обріжте заплутані нитки ③. Закінчивши, зберіть все в зворотному порядку.

i Щітковий валик можна замінити.

Очищення бічної щітки

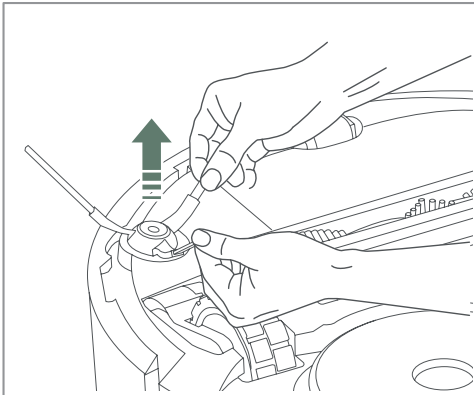

1. Потягніть бічну щітку, щоб від'єднати її. Очистіть бічну щітку, а потім знову вставте її в гніздо.

i Бічну щітку можна замінити.

Очищення колес

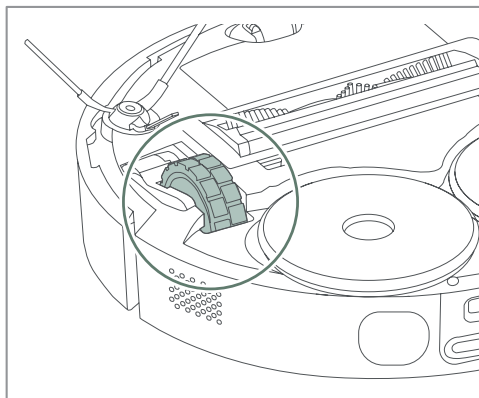

1. Видаліть заплутане волосся та пил з основних коліс.

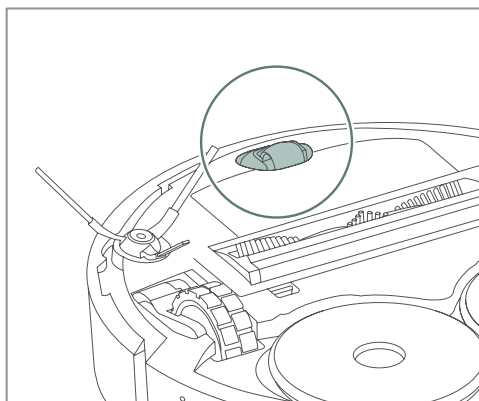

2. За допомогою викрутки витягніть переднє колесо і видаліть заплутане волосся та пил.

Заміна акумулятора

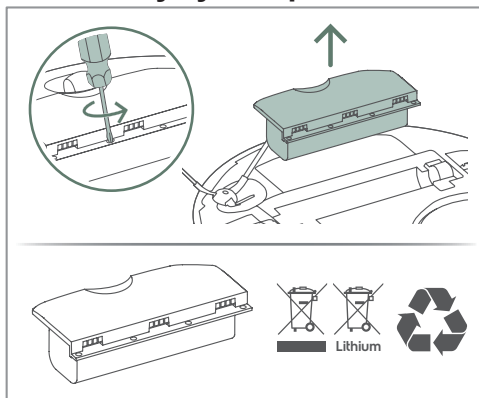

1. Акумулятор розташований в нижній частині робота.
2. Відкрутіть кришку акумуляторного відсіку за допомогою викрутки.
3. Замініть акумулятор і закрутіть кришку акумуляторного відсіку.

⚠ Використовуйте тільки оригінальні акумулятори!

7. УСУНЕННЯ НЕСПРАВНОСТЕЙ

Розповсюджені проблеми	Ймовірна причина	Спосіб усунення
Додаток не відображає місцеву мову країни.	Додаток не зміг визначити мову телефону під час встановлення або запуску додатка.	Зміна назви кімнати або карти може змусити систему виявити місцеву мову.
Додаток показує нагадування: - Піддон для швабри заповнений.	Резервуар для забрудненої води встановлений неправильно.	<ol style="list-style-type: none"> 1. Підніміть резервуар для забрудненої води та встановіть його назад в станцію. 2. Відключіть і підключіть станцію, щоб скинути її налаштування.
	Ущільнювальне кільце в станції (де буде встановлений резервуар для забрудненої води): Забруднене, деформоване або пошкоджене.	<ol style="list-style-type: none"> 1. Перевірте ущільнювальне кільце. 2. Переконайтеся, що ущільнювальне кільце чисте. 3. Якщо ущільнювальне кільце виглядає деформованим, замініть його оригінальною запасною частиною (www.electrolux.com).
	Навколо отвору для зливу води в піддоні для швабри застрягли сторонні предмети.	<ol style="list-style-type: none"> 1. Видаліть всі сторонні предмети (волосся, нитки тощо), що застрягли навколо отвору для зливу води. 2. Повторно активуйте станцію для зливу забрудненої води.
Додаток показує нагадування: - Піддон для швабри не встановлений на місце.	Піддон для швабри встановлений неправильно.	Вийміть піддон для швабри та встановіть його знову, повторно активуйте станцію.

Розповсюджені проблеми	Ймовірна причина	Спосіб усунення
<p>Додаток показує нагадування:</p> <ul style="list-style-type: none"> - Піддон для швабри заповнений - Резервуар для забрудненої води заповнений, але насправді це не так. 	<p>Занадто висока концентрація миючого засобу, що призводить до надмірного піноутворення в піддоні або резервуарі для забрудненої води.</p>	<p>Використовуйте рекомендований миючий засіб Electrolux або зменшіть концентрацію миючого засобу в пляшці.</p>
<p>Деякі ділянки не прибираються шваброю.</p>	<p>Деякі кахельні підлоги з сильно контрастними текстурами можуть бути розпізнані як килимове покриття (чорно-білі кольори).</p>	<p>Це недолік робота.</p>
<p>Здається, що миючий засіб не дає жодного ефекту.</p>	<p>Концентрація миючого засобу занадто низька.</p>	<ol style="list-style-type: none"> 1. Використовуйте рекомендований Electrolux миючий засіб. 2. Якщо ви використовуєте альтернативний миючий засіб і розбавляєте його вручну, збільшіть концентрацію миючого засобу в пляшці.
<p>Під час прибирання або в станції швабра надмірно піниться.</p>	<p>Занадто висока концентрація миючого засобу, що призводить до надмірного піноутворення.</p>	<ol style="list-style-type: none"> 1. Використовуйте рекомендований Electrolux миючий засіб. 2. Якщо ви використовуєте альтернативний миючий засіб і розбавляєте його вручну, зменшіть концентрацію миючого засобу в пляшці.

Розповсюджені проблеми	Ймовірна причина	Спосіб усунення
Робот-пилосос погано збирає сміття.	Заповнений пилозбірник.	<ol style="list-style-type: none"> 1. Перевірте валик на наявність ниток, волосся тощо... 2. Відкрийте кришку, зніміть кришку робота і вийміть пилозбірник. 3. Видаліть бруд з вхідного отвору та спорожніть пилозбірник. 4. Очистіть фільтр.
	Валик робота обмотаний волоссям або нитками, або вхідний отвір пилозбірника заблокований.	<ol style="list-style-type: none"> 1. Перевірте валик на наявність ниток, волосся тощо... 2. Відкрийте кришку, зніміть кришку робота і вийміть пилозбірник. 3. Видаліть бруд з вхідного отвору та спорожніть пилозбірник. 4. Очистіть фільтр.
	Фільтр пилозбірника засмічений.	<ol style="list-style-type: none"> 1. Відкрийте кришку, зніміть кришку робота і вийміть пилозбірник. 2. Видаліть бруд з вхідного отвору та спорожніть пилозбірник. 3. Очистіть фільтр або замініть його новим після 6–12 місяців використання.
Накладка для швабри спадає.	Накладка була неправильно встановлена, зношена або пошкоджена.	<ol style="list-style-type: none"> 1. Переконайтеся, що накладка вирівняна і щільно притиснута 2. Замініть накладку новою, оскільки її здатність до кріплення погіршується після 30 робочих циклів. (www.electrolux.com).

Розповсюджені проблеми	Ймовірна причина	Спосіб усунення
Інколи робот може подолати поріг, інколи — ні.	Швабра може знизити здатність робота долати високі пороги.	<ol style="list-style-type: none"> 1. Переконайтеся, що підлога перед порогом рівна, щоб швабра легко ковзала. 2. Виберіть режим всмоктування в додатку .
Робот ігнорує предмети і не оминає їх.	Датчики можуть бути забруднені або покриті плівкою чи іншим прозорим матеріалом.	<ol style="list-style-type: none"> 1. Видаліть будь-які матеріали, які можуть закривати датчики. 2. Очистіть датчики.
	Камера зі штучним інтелектом може бути налаштована неправильно.	Перевірте, чи активована камера зі штучним інтелектом у налаштуваннях додатка, і спробуйте налаштувати параметри.
Під час прибирання робот створює гучний шум.	Навколо основної щітки, пилозбірника або коліс могли накопичитися сторонні предмети (наприклад, кабелі або тверді паперові стружки).	Перевірте та видаліть предмети, що заважають роботі, навколо основної щітки, пилозбірника або коліс.
Робот миє килим.	Деякі килими дуже тверді і мають короткий ворс, тому робот може сприймати їх як тверду підлогу.	За допомогою функції карти в додатку позначте килим як зону, яку слід оминати під час прибирання.
Робот переміщує або збиває килим.	Килим занадто легкий або тонкий, щоб робот міг з ним впоратися.	Створіть заборонену зону над килимом на карті в додатку.

Розповсюджені проблеми	Ймовірна причина	Спосіб усунення
Робот не продовжує прибирання наступної зони.	Розкидані предмети або меблі можуть перешкоджати руху робота.	Переконайтеся, що двері відкриті і що будь-які рухомі меблі або дрібні предмети не заважають руху. Потім перевірте карту в додатку, щоб переконатися, що заборонені зони не перекривають маршрут.
Додаток не працює належним чином або не може підключитися до робота.	Програмне забезпечення додатка занадто застаріле.	Оновіть додаток в магазині додатків.
Накладка для швабри має неприємний запах.	Функція прання та сушіння швабри не працювала належним чином.	<ol style="list-style-type: none"> 1. Виперіть швабри, щоб вони знову стали чистими. 2. Переконайтеся, що резервуар для забрудненої води порожній, а резервуар для чистої води повний, щоб можна було виконати прання швабр. 3. Якщо швабра не висихає належним чином, подовжіть час сушіння в додатку.
Робот не оновлюється до останньої версії програмного забезпечення.	Можливо, виникла проблема з налаштуванням.	<p>Виконайте скидання до заводських налаштувань і підключіть робота заново через додаток. Оновлення хмарного програмного забезпечення має відбутися автоматично, якщо доступна новіша версія.</p> <p>(Скидання: натисніть і утримуйте кнопку повернення на станцію очищення протягом 5 секунд, а потім, після прослуховування голосового нагадування, натисніть її ще раз протягом 5 секунд).</p>

Розповсюджені проблеми	Ймовірна причина	Спосіб усунення
Робот працює, але світлодіоди світяться жовтим кольором.	Робот ще не підключений.	<ol style="list-style-type: none"> 1. Помістіть робота в станцію та завантажте додаток. 2. Натисніть кнопку «+» і дотримуйтесь інструкцій.
	Робот не може підключитися.	<ol style="list-style-type: none"> 1. Переконайтеся, що робот підключений до WiFi-роутера. 2. Переконайтеся, що WiFi працює на частоті 2,4 ГГц.
Робот не повертається на станцію для обслуговування та/або заряджання.	Станція змістилася більш ніж на 50 см від свого початкового положення.	Видаліть карту в додатку та запусіть робота з нового положення станції, щоб створити нову карту.
	Робот використовує інфрачервоне випромінювання і дезорієнтується через дзеркала або блискучі поверхні навколо станції.	Якщо можливо, перемістіть або накрийте всі відбиваючі поверхні. Якщо це неможливо, розмістіть станцію в іншому місці. Потім видаліть карту в додатку та запусіть робота з нового положення станції, щоб створити нову карту.
	Недостатньо вільного простору навколо робота.	Якщо можливо, усуньте перешкоди, які знаходяться ближче ніж 0,5 м від станції. Якщо це неможливо, перемістіть станцію. Потім видаліть існуючу карту в додатку та запусіть робота з нового положення станції, щоб створити нову карту.
	Датчики або камера можуть бути перекриті.	Очистіть камеру та датчик між зарядними пластинами на роботі та в станції.

Розповсюджені проблеми	Ймовірна причина	Спосіб усунення
Робот не заряджається належним чином.	Якщо акумулятор не використовується протягом тривалого часу, він може надмірно розрядитися.	Взагалі, найкраще постійно залишати станцію увімкненою і ставити в неї робота для заряджання. Якщо акумулятор не заряджається, його слід замінити.
	Можливо, від'єднався кабель живлення.	Від'єднайте та під'єднайте кабель до розетки та задньої частини станції.
	Можливо, поганий контакт з зарядною станцією.	Очистіть зарядну пластину та контакти на задній частині робота та в станції.
Пляшка з миючим засобом в станції протікає.	Кришка закручена неправильно або пошкоджена через закручування під неправильним кутом.	Якщо кришка пошкоджена, замініть її (www.electrolux.com).
Камера для мішка для пилу станції забруднена або заповнена пилом.	Мішок для пилу переповнений або встановлений неправильно.	Замініть заповнений мішок для пилу новим і переконайтеся, що він встановлений правильно. (можливо, мішок був неправильно встановлений).
Резервуари для води в станції мають неприємний запах.	Забруднена або чиста вода залишалася в резервуарі протягом тривалого часу.	Після використання вилийте забруднену воду і якомога швидше очистіть резервуар. Замініть також чисту воду, якщо вона перебувала у резервуарі протягом тривалого часу.

Розповсюджені проблеми	Ймовірна причина	Спосіб усунення
Здається, що потік води недостатній для прання швабр або наповнення робота.	Потік води та система нагрівання заблоковані вапняком.	Щоб видалити залишки вапняку, додайте порошок лимонної кислоти або білий оцет у чисту воду. Залиште їх на 30 хвилин, а потім увімкніть функцію очищення насадки для швабри протягом декількох циклів. Після цього замініть розчин на свіжу воду і виконайте кілька додаткових циклів, щоб вимити залишки кислоти перед подальшим використанням.
Світлодіод робота блимає жовтим кольором.	Основний щітковий валик може бути заблокований.	Перевірте, чи є перешкоди. Потім зніміть щітковий валик і обережно видаліть волосся, яке накопичилося навколо заглушки.
	Можливо, заблоковані приводні колеса.	Перевірте, чи є перешкоди. Потім обережно видаліть будь-які засмічення або волосся, що накопичилися навколо осі колеса.
	Можливо, заблокована бічна щітка.	Перевірте, чи є перешкоди. Потім зніміть щітку та видаліть будь-які забруднення або волосся, що накопичилися навколо з'єднувача.
	Недостатньо заряджений акумулятор.	Дайте роботу більше часу для заряджання, він може запуститися тільки тоді, коли заряд становитиме не менше 20%.

Розповсюджені проблеми	Ймовірна причина	Спосіб усунення
Світлодіод станції блимає жовтим кольором.	Резервуар для чистої води не вставлений повністю на своє місце.	<ol style="list-style-type: none"> 1. Підніміть і знову вставте резервуар для води. 2. Перевірте ущільнювальне кільце, переконайтеся, що воно чисте. 3. Якщо ущільнювальне кільце виглядає деформованим, замініть його оригінальною запасною частиною (www.electrolux.com). 4. Від'єднайте кабель живлення та під'єднайте його знову.
	Резервуар для забрудненої води не вставлений повністю на своє місце.	<ol style="list-style-type: none"> 1. Підніміть і знову вставте резервуар для води. 2. Перевірте ущільнювальне кільце, переконайтеся, що воно чисте. 3. Якщо ущільнювальне кільце виглядає деформованим, замініть його оригінальною запасною частиною (www.electrolux.com). 4. Від'єднайте кабель живлення та під'єднайте його знову.
	Мішок для пилу не вставлений або не виявлено кришку.	<ol style="list-style-type: none"> 1. Перевірте, чи є мішок для пилу і чи правильно він вставлений. 2. Щільно закрийте кришку. 3. Від'єднайте кабель живлення та під'єднайте його знову.

